

I N D Í C E

I - Relatório da Conjuntura e Síntese da Execução do Orçamento de Janeiro a Junho 2012

I – 1. Contexto Internacional	1
I – 2. Economia Nacional – Evolução Recente	8
I – 3. Sector Monetário e Financeiro.....	9
I – 4. Sector Externo	10
I – 5. Finanças Públicas	11
I – 5.1. Análise da Receita	14
I – 5.2. Análise da Despesa	16
I – 6. Financiamento	21
I – 6.1. Dívida Pública	21
I – 7. Quadro Estatístico anexo ao relatório.....	24
I – 7.1. Operações Financeiras do Estado.....	25
I – 7.2. Receitas Orçamentais	26
I – 7.3. Despesas Públicas Correntes	27

II – Anexos

II – 1. Mapa A – Fluxos Financeiros do Estado	
II – 1.2. Mapa A.1 – Bilhetes e Obrigações do Tesouro Emitidos	
II – 1.4. Mapa A.3 – Desembolsos Efectuados Segundo Trimestre do ano 2012	
II – 2. Mapa B – Fundos Saídos da Tesouraria do Estado para Pagamento das Despesas Orçamentais	
II – 3. Mapa I – Receitas Correntes do Estado, Segundo uma Classificação Económica	
II – 4. Mapa II – Despesas de Funcionamento do Estado, Especificada Segundo a Classificação Económica e Orgânica.	
II – 4.1. Mapa II.1 – Despesas Globais de Funcionamento do Estado Segundo a Classificação Económica	
II – 4.2. Mapa II.1.1 – Despesas Globais de Funcionamento de Encargos Gerais da Nação, Segundo a Classificação Económica	
II – 4.3. Mapa II.1.2 – Despesas Globais de Funcionamento do Governo e Chefia do Governo, segundo a Classificação Económica	
II – 4.4. Mapa II.1.3 – Despesas Globais de Funcionamento de Serviços e Fundos Autónomos, Segundo a Classificação Económica	
II – 4.5. Mapa II.1.4 – Adiantamento de Fundos por Regularizar	
II – 4.6. Mapa II.1.5 – Amortização de Empréstimos	
II – 5. Mapa IV – Receitas Globais de Serviços e Fundos Autónomos, Segundo a Classificação Económica e Orgânica	
II – 6. Mapa V – Despesas Globais de Serviços e Fundos Autónomos, Especificadas Segundo a Classificação Económica e Orgânica	
II – 1.5. Mapa A.5 – Pagamento de Programa Plurianual de Investimentos Públicos Directamente aos Projectos	
II – 7. Mapa X – Programa Plurianual de Investimentos Públicos Estruturados Por Programas e Sub-Programas	
II – 4.6. Mapa II.1.6 – Estoque da Dívida Interna Pública por credores e por Instrumentos de Financiamento	
II – 4.6. Mapa II.1.6 – Estoque da Dívida Externa Pública por credores e por Instrumentos de Financiamento	

**I – RELATÓRIO DE CONJUNTURA E SÍNTESE DA EXECUÇÃO
DO ORÇAMENTO
DO ESTADO
DE JANEIRO A JUNHO**

2012

Contexto Internacional Economia Mundial

O ritmo de crescimento da actividade económica mundial abrandou no segundo trimestre de 2012. Isto passou-se não somente nas economias avançadas, mas também em muitas das economias emergentes - caso do Brasil, China e da Índia.

Decorrente destes desenvolvimentos, o Fundo Monetário Internacional (FMI) reviu em baixa as suas previsões de crescimento do PIB mundial. As perspectivas apontam que em 2012 a economia mundial crescerá 3.5% (menos 0.1p.p. face as previsões de Abril e contra 3.9% em 2011), confirmando a lenta recuperação económica, depois do impacto da crise económico-financeira de 2008 e da actual crise da dívida soberana da Zona Euro.

No global, o desempenho da economia mundial será fortemente influenciada pela crise de confiança que aflige as economias europeias e que ameaça as demais economias, por elevados níveis de

desemprego e elevados níveis de dívida pública, com os resultados a mostrar que as políticas adoptadas estão a surtir algum efeito na procura de soluções para a situação económica e financeira que a economia mundial enfrenta.

Os indicadores de conjuntura, referentes ao período em análise, confirmam a performance da economia mundial. O Índice de Gestores de Compras – Global Manufacturing and Services PMI Summary - publicado pela JP Morgan e Markit, registou um valor médio do produto de 51.5 contra 54.7 no trimestre anterior.

Gráfico 1. - Índice de Gestores de Compra (IGC)

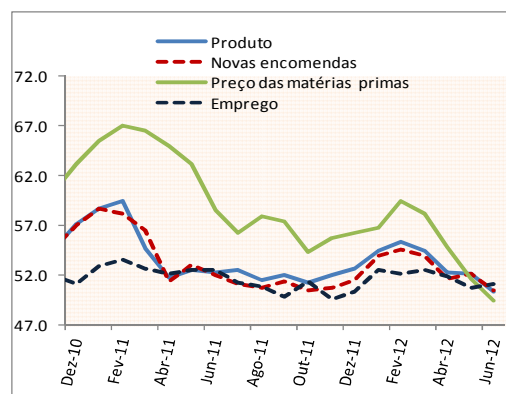

Fonte: MARKIT

No segundo trimestre de 2012, os índices de preços dos produtos energéticos e não energéticos registaram uma tendência descendente. O índice de preço dos

combustíveis caiu 11.9% em termos homólogos, em Junho. Quanto ao índice de preço dos não combustíveis, a variação foi maior (-14.7%).

Gráfico nº2.-Evolução do Índice de Preços das Matérias- Primas

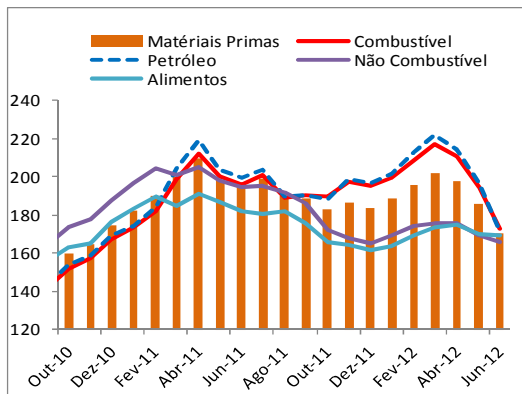

Fonte: Index Mundi

Os preços do Brent e do crude diminuíram no mês de Junho, em termos homólogos, 16% e 14.3%, respectivamente. Em relação a Dezembro de 2011, houve uma variação negativa de 11.5% e 13% respectivamente.

Gráfico 3. - Evolução de Preços de Petróleo (médias mensais dos índices)

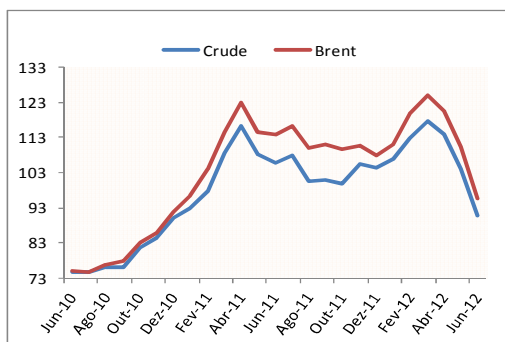

Fonte: Index Mundi

O preço dos produtos alimentares, medido pelo índice de preços da FAO, em Junho de 2012, diminuiu 1.8% em relação ao mês de Maio e 13.7% em relação ao período homólogo. A evolução dos preços de cereais (-14.8%), óleos (-14.8%) e do açúcar (-19%) foram as que mais contribuíram para a variação negativa do índice.

Gráfico 4. - Índice de Preços de Produtos Alimentares

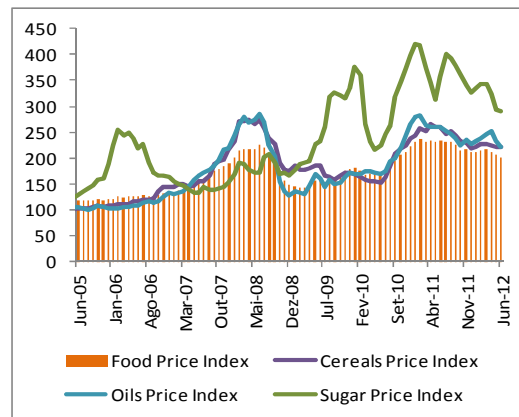

Fonte: Food and Agriculture Organization (FAO)

As perspectivas apontam para uma inflação média anual para 2012 de 2% nas economias avançadas e de 6.3% nas economias emergentes e em desenvolvimento.

Estados Unidos da América

A actividade económica nos Estados Unidos da América, no

segundo trimestre de 2012, foi menos dinâmica que no trimestre anterior. A taxa de crescimento do PIB real, anualizado foi de 1.5%¹ (2% em Março).

Gráfico 5.-Evolução da Actividade Económica/EUA
(Taxa de Crescimento Real do PIB-Em%)

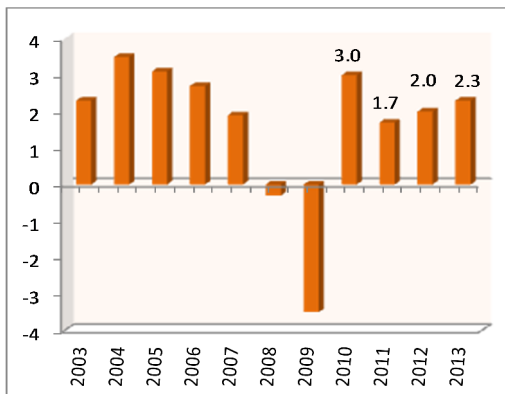

Fonte: Perspectivas Económicas Mundiais - FMI

Relativamente ao mercado de trabalho, não houve melhoria em Junho. A taxa de desemprego, mantém-se nos 8.2% (valor também registado em Maio).

Quanto à esfera nominal, a inflação média anual situou-se nos 1.7%..

Em termos de política monetária, a taxa de referência dos fundos federais manteve-se inalterada no intervalo [0%-0,25%].

Para 2012, as perspectivas do FMI apontam para a permanência do dinamismo da economia, devendo o PIB crescer 2.0%.

Zona Euro

A conjuntura económica na zona euro continua condicionada pela confiança decrescente dos consumidores e das empresas, pelos efeitos desfavoráveis sobre as condições de financiamento resultantes das tensões nos mercados de dívida soberana e pela performance de países actualmente sob programas de ajustamento económico e financeiro.

O cenário é de recessão económica para finais de 2012, de acordo com o FMI. O PIB deverá registar uma contracção de 0.3%. Com efeito, os indicadores referentes ao mês de Junho apontam para um desempenho económico muito fraco no segundo trimestre.

¹ Bureau of Economic Analysis, USA

Gráfico 6.-Evolução da Actividade Económica/Zona Euro
(Taxa de Crescimento Real do PIB-Em%)

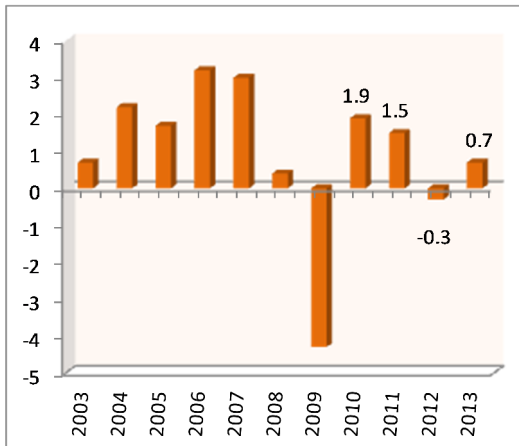

Fonte: Perspectivas Económicas Mundiais - FMI

Os riscos para a actividade económica continuam a ser predominantemente relacionados com a possibilidade de novas tensões nos mercados financeiros da Zona Euro e o seu contágio à economia real.

A taxa de desemprego permaneceu em níveis elevados, ultrapassando os 11%. Em Junho de 2012, a taxa de desemprego foi de 11.2%, 0.1p.p. acima do registado em Maio.

Em relação aos preços, a inflação média anual, medida pelo Índice Harmonizado de Preços no Consumidor (IHPC), situou-se nos 2.4% em Junho, o mesmo valor registado em Maio. Com base nos

actuais preços de futuro do petróleo, as taxas de inflação deverão registar valores mais próximos, ou mesmo abaixo dos 2% no decorrer de 2012.

Na análise de política monetária, na reunião de 6 de Junho, o Banco Central Europeu (BCE) manteve inalterada as principais taxas directoras. Deste modo, a taxa de juro aplicável às operações principais de refinanciamento situa-se em 1.00%, a taxa referente à facilidade permanente de cedência de liquidez em 1.75% e a relativa à facilidade permanente de depósito em 0.25%.

No que se refere a outras políticas com impacto na política monetária, o BCE saudou as conclusões da Cimeira Europeia de 28 e 29 de Junho com vista a resolver as tensões nos mercados financeiros, restaurar a confiança e retomar o crescimento económico.

Japão

A economia japonesa desacelerou no segundo trimestre de 2012. Entre Abril e Junho, o PIB cresceu 0.3%,

menos 0.9p.p em relação ao período anterior. Esta desaceleração é explicada pelo abrandamento da economia mundial, com reflexo nas exportações do país. Em termos anualizados, a taxa de crescimento económico foi de 1.4% em Junho.

A inflação anual em Junho de 2012 foi de 0.2%, comparado com -0.5% registado no mês anterior.

Quanto ao mercado de trabalho, a taxa de desemprego caiu para 4.3% em Junho, após ter-se situado nos 4.4%, em Maio.

No que diz respeito a decisões de política monetária, o Banco de Japão, a 23 de Maio de 2012, decidiu manter a sua taxa de juro para operações de refinanciamento no intervalo [0% e 0.1%].

Para 2012, as perspectivas apontam para um cenário de retoma económica do Japão, devendo o PIB crescer 2.4%, contrariando o crescimento negativo de 0.7% registado em 2011.

Gráfico 7.-Evolução da Actividade Económica/Japão
(Taxa de Crescimento Real do PIB-Em%)

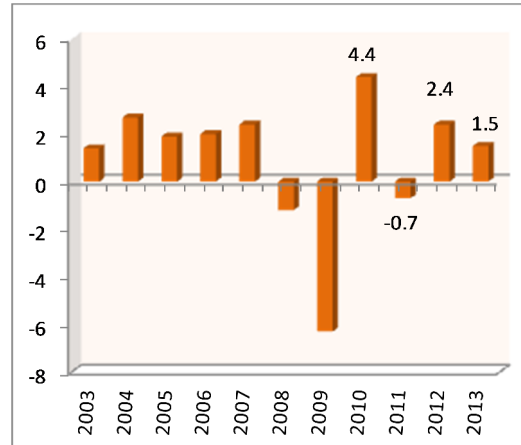

Fonte: Perspectivas Económicas Mundiais - FMI

Ásia em desenvolvimento

Constata-se, uma certa desaceleração no ritmo de expansão da actividade económica nos países em desenvolvimento da Ásia devido ao ambiente externo desencorajador.

Gráfico 8.-Evolução da Actividade Económica/ China
(Taxa de Crescimento Real do PIB-Em%)

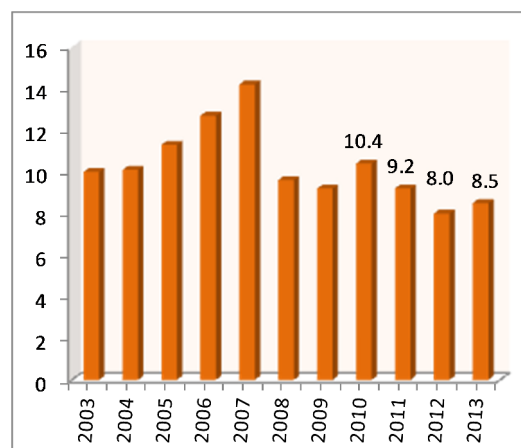

Fonte: Perspectivas Económicas Mundiais - FMI

O crescimento da economia chinesa voltou a desacelerar no segundo trimestre de 2012. O PIB real cresceu 7.6% (após 8.1% no trimestre precedente), representando o pior resultado dos últimos três anos.

A inflação atingiu os 2.2% no mês de Junho de 2012 e a taxa de desemprego situou-se à volta dos 4%.

Na esfera monetária, houve uma tendência de suavização da política monetária através de cortes no rácio das reservas obrigatórias.

O crescimento económico da região deverá rondar os 7.1% em 2012, com a China a crescer a uma taxa de 8%.

América Latina e Caraíbas

O crescimento económico nos países da América Latina e Caraíbas (LAC) revela sinais de impactos da crise na zona euro.

Dados referentes a economia brasileira para o segundo trimestre

de 2012, apontam para um abrandamento do ritmo de crescimento. O Índice de Actividade Económica do Banco Central (IBC-Br) considerado como uma espécie de sinalizador do PIB, registou um recuo de 0.02% em Maio em comparação com Abril. Subjacente a este resultado está o facto de a sustentabilidade do crescimento económico na região depender da continuação de estímulos internos, entrada de capitais e exportação de matérias-primas.

Gráfico 8.-Evolução da Actividade Económica/ Brasil (Taxa de Crescimento Real do PIB-Em%)

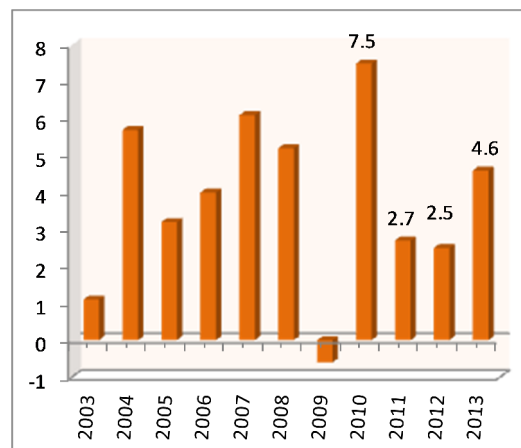

Fonte: Perspectivas Económicas Mundiais - FMI

A inflação², medida pela variação do Índice Nacional de Preço no Consumidor Amplo (IPCA) em doze meses situou-se nos 4.92% em Junho de 2012, uma queda de

² Relatório da Inflação do Banco Central de Brasil, Junho de 2012.

0.07p.p. face a registada no mês anterior.

Quanto ao mercado de trabalho, segundo o Instituto Brasileiro de Geografia e Estatísticas (IBGE), a taxa de desemprego caiu para 5.8% em Maio, ante 6% em Abril.

As perspectivas para a economia Brasileira, apontam para um crescimento de 2.5%³, enquanto que o PIB real da região deverá crescer 3.4%⁴ em 2012.

África Sub-Sahariana

O desempenho económico dos países que compõem a região da África Sub-Sahariana, não obstante as difíceis condições externa, é no global favorável, mas comporta variações: o PIB dos países de rendimento médio reflecte mais proximamente o abrandamento da economia mundial, enquanto algumas sub-regiões sofrem os efeitos negativos das secas, ainda que estes efeitos sejam temporários.

³ Perspectivas do FMI, WEO Update Julho 2012.

⁴ Perspectivas do FMI, WEO Update Julho 2012.

Grafico 9. - Taxa crescimento PIB real
África Sub-Sahariana

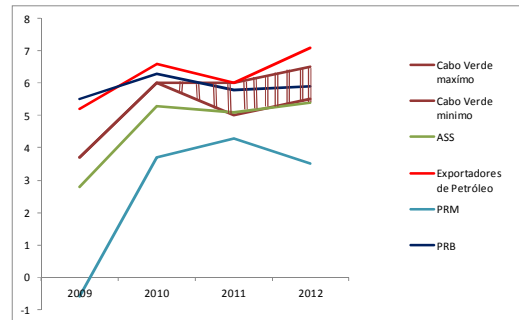

Para a maioria dos países da região as taxas de crescimento continuam acima da média mundial. A evolução das exportações, para os países emergentes e em desenvolvimento da Ásia, dominada pelos recursos naturais, tem sido o principal motor do crescimento económico.

Quanto a esfera nominal, dados referentes ao segundo trimestre apontam que o aumento dos preços das matérias-primas tem contribuído para o aumento das pressões inflacionistas em vários países.

Verificou-se uma subida da inflação dos preços no consumidor, sobretudo na África Oriental, em parte por causa da subida em flecha dos preços mundiais dos produtos alimentares e energéticos.

Prevê-se uma moderação das taxas de inflação, mais notadamente nos países que promoveram o aperto da política monetária.

Relativamente ao mercado de trabalho, a taxa de desemprego tem-se constituído um desafio para a região.

Para 2012, as perspectivas económicas do FMI, apontam para um crescimento a volta de 5.4%.

Tabela nº1.-Evolução de Indicadores Económicos Mundiais

Tax. de Crescimento	2010	2011	Projeções	
			2012	2013
PIB REAL				
Economia				
Mundial	5.3	3.9	3.5	3.9
Eco. Avançadas	3.2	1.6	1.4	1.9
EUA	3.0	1.7	2.0	2.3
Zona Euro	1,9	1.5	-0.3	0.7
Alemanha	3.6	3.1	1.0	1.4
Japão	4.4	-0.7	2.4	1.5
Canada	3.2	2.4	2.1	2.2
Outras Eco. Avançadas	5.8	3.2	2.4	3.4
Eco. Emerg e em Des.	7.5	6.2	5.6	5.9
China	10.4	9.2	8.0	8.5
Índia	10.8	7.1	6.1	6.5
Brasil	7.5	2.7	2.5	4.6
África Sub-Sahariana	5.3	5.2	5.4	5.3
Inflação				
Economias				
Avançadas	1.5	2.7	2.0	1.6
Merc. Emerg.Eco. em Des.	6.1	7.2	6.3	5.6

Fonte: Perspectivas Económicas Mundiais, FMI (WEO Update, Julho de 2012)

Economia Nacional - Evolução Recente

No segundo trimestre de 2012, os indicadores de conjuntura, apontam para ritmos de crescimento da actividade económica similares ao do trimestre anterior.

Do lado da oferta, a evolução do indicador de clima económico, produzido pelo INE, indica que o ritmo de crescimento da actividade económica contrariou a tendência ascendente do primeiro trimestre, registando o valor mais baixo dos últimos 8 trimestres consecutivos, sobretudo devido à evolução negativa dos indicadores de confiança nos sectores da construção, transportes e serviços auxiliares aos transportes e do turismo.

Regista-se, ainda, que face ao primeiro trimestre de 2012, o indicador inverteu a tendência ascendente registada nesse período e que o ritmo da actividade abrandou, levando a um menor dinamismo da economia face ao primeiro trimestre de 2012.

Quanto à esfera nominal, o nível geral dos preços continua em queda no mercado interno. A inflação média anual foi de 3.2% em Junho (face a 3.5% em Maio). A inflação homóloga de Junho foi de 1.6%, diminuindo 0.4p.p. face ao valor registado no mês anterior. As variações homólogas positivas mais expressivas foram nas classes hotéis, restaurantes cafés e similares (+6.3%) e bebidas alcoólicas e tabaco (+6.1). Por outro lado, as variações negativas que mais se fizeram sentir foram nas classes de comunicações (-14.2%) e vestuário e calçado (-1.0%).

Gráfico nº10.-Evolução das taxas de Inflação(em%)

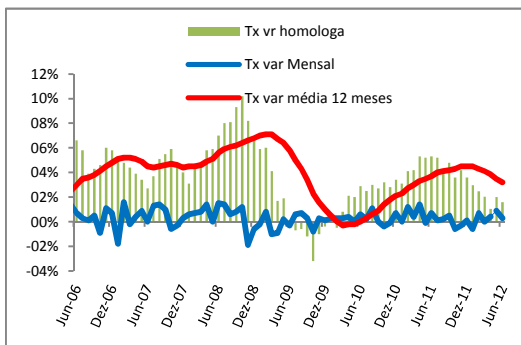

Fonte: Instituto Nacional de Estatísticas

Sector Monetário e Financeiro

Os dados provisórios do sector monetário apontam que a massa monetária cresceu 5.6%, em termos

homólogos, durante o 1º semestre de 2012. De acordo com as informações do Banco de Cabo Verde, o ritmo de expansão monetária acelerou neste período. Em relação a Dezembro de 2011 houve uma evolução positiva de 2.4%.

Este resultado foi particularmente devido à expansão do crédito interno (4.3%) impulsionado pelas variações do crédito líquido ao sector público administrativo (+6.8%) e do crédito a economia (+3.8%).

Gráfico nº11.-Evolução dos Indicadores Monetários e Financeiros(em milhões de contos CVE)

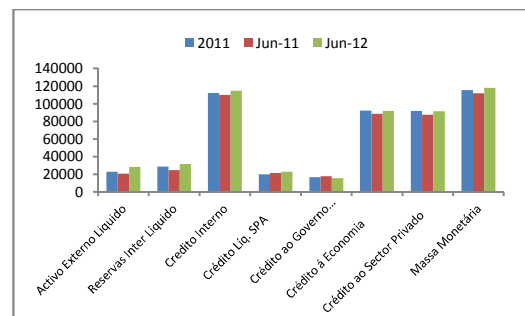

Fonte: Banco de Cabo Verde/Maio de 2012

Analisando a decomposição da massa monetária, destaca-se o crescimento dos passivos quase monetários em torno 13%, impulsionado principalmente pelos aumentos dos depósitos a prazo em moeda nacional (19.9%) e dos depósitos de emigrantes (11.3%). O

agregado monetário M1 registou uma evolução negativa (-6.8%), reflectindo, particularmente, o resultado alcançado pelos depósitos à ordem (-8.5%).

As reservas internacionais líquidas (RIL) situaram-se nos 31,941 milhões de escudos, em Junho. Este valor evidencia uma variação de 27.4%, em termos homólogos. Face a Dezembro de 2011, as RIL registaram uma variação positiva de 10.2%.

O acúmulo de reservas externas realizado no segundo trimestre permitiu garantir cerca de 3.5 meses de importação. Paralelos ao movimento positivo das RIL, os activos externos líquidos registaram, em Junho, uma variação homóloga positiva de 35.8% e um aumento de 28%, quando comparado com o trimestre anterior.

Sector Externo

No que se refere ao sector externo, o défice da conta corrente situou-se no primeiro semestre em cerca de 5% do PIB programado para 2012,

um valor inferior ao registado no primeiro semestre de 2011.

Com efeito, as exportações de bens e serviços aumentaram 22.7% nos primeiros seis meses do ano, em termos homólogos, com destaque para o turismo, cujo desempenho positivo traduziu-se num crescimento das viagens de turismo de 29.7% em Junho.

As importações de bens e serviços, por seu turno, diminuíram 5.7% no primeiro semestre, em termos homólogos, acentuando desta forma a sua tendência descendente dos últimos meses. Este resultado é devido, principalmente, ao efeito preço, decorrente de um contexto de menor inflação a nível internacional.

Gráfico nº12.-Evolução dos Indicadores da Balança Comercial e de Serviços(em %)

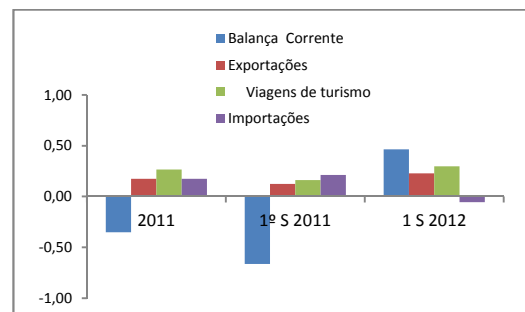

Fonte: Banco de Cabo Verde

As transferências correntes registaram uma evolução pouco

favorável (-19.9%), devido à evolução das outras transferências (-79%). Relativamente às transferências privadas, as remessas dos emigrantes cresceram 11.7%, em termos homólogos, demonstrando uma mitigação do dinamismo de anos anteriores. No mesmo período do ano anterior esta rubrica teve uma taxa de crescimento de cerca de 30%, em termos homólogos.

O investimento directo estrangeiro permaneceu com um perfil descendente, registando uma variação negativa à volta de 88.1%. As rubricas da balança financeira, na sua generalidade registaram um resultado negativo que, registou uma variação negativa de 22.6%, em termos homólogos.

Gráfico nº13.-Evolução dos Indicadores das Balanças de Transações Correntes e Financeiras(em %)

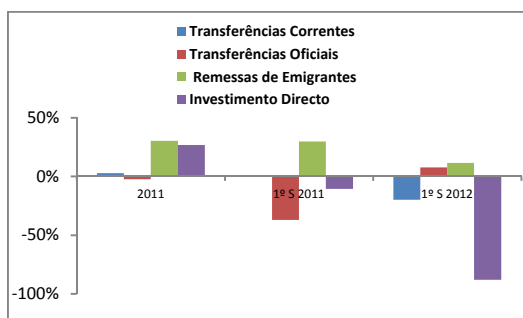

Fonte: Banco de Cabo Verde/Junho de 2012

Finanças Públicas

Análise Global

A execução orçamental provisória relativa ao primeiro semestre de 2012 aponta para um saldo global negativo de 7,957 milhões de escudos, o que representa 4.8% do PIB, um aumento de 1.6 p.p face ao período homólogo.

Esta evolução da situação orçamental resulta, sobretudo, do ritmo de execução do programa de investimento público em curso, em sectores estruturantes, financiados maioritariamente por empréstimos externos concessionais, conjugado com a contenção das despesas correntes e a evolução desfavorável das receitas totais.

Por sua vez, o saldo primário manteve-se igual no mesmo período em análise, fixando-se em 2.2% do PIB.

Grafico 14. - Evolução do Saldo Global
(Em % do PIB)

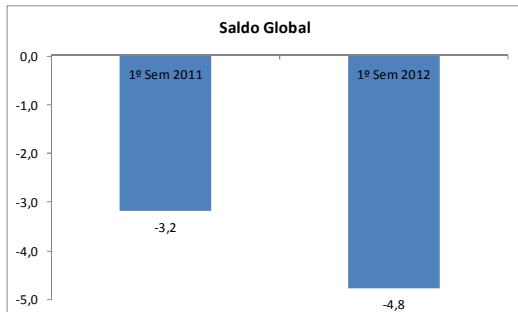

Fonte: Ministério das Finanças e do Planeamento

A receita total (incluindo a ajuda alimentar e donativos) diminuiu 5.8%, justificado essencialmente pela redução dos donativos e menor performance na arrecadação de receitas fiscais. Em relação ao PIB, a receita total atingiu 9.9%, ou seja, uma redução de 1.7p.p. face ao ano anterior.

As receitas fiscais registaram uma variação homóloga negativa de 4.2%, no período em análise, tendo o rácio Impostos/PIB caído em 1.3p.p, passando de 9.5% (primeiro semestre de 2011) para 8.3% (primeiro semestre de 2012).

Do lado da despesa, verificou-se uma diminuição das despesas totais em 2.6%. O rácio despesa/PIB ,atingiu 8.3% (-1.1p.p. que no mesmo período de 2011),

reflectindo o esforço de contenção das despesas correntes.

De acordo com os dados preliminares até Junho de 2012, os activos não financeiros registaram um aumento de 31.0%, atingindo 10,681 milhões de escudos, o que representa cerca de 43.0% do valor orçamentado para 2012 e 6.5% do PIB.

Em Junho de 2012, o stock da dívida pública, excluindo os TCMF (Títulos Consolidados de Mobilização Financeira), atingiu 126,975 milhões de ECV, sendo a dívida interna 31,934 milhões de ECV (19.3% do PIB) e a dívida externa 95,042 milhões de ECV (57.4% do PIB).

O rácio global dívida pública/PIB foi de 76.7%, em Junho de 2012, 4.4p.p. acima do valor registado em 2011.

**Grafico 15. - Evolução da Dívida Pública
(Em % do PIB)**

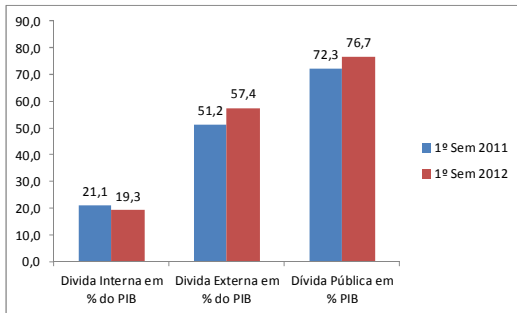

Fonte: Ministério das Finanças e do Planeamento

Tabela nº2. - Principais Indicadores Orçamentais

Principais Indicadores Orçamentais	Milhões de CVE			
	2011 1º sem	2012 1º sem	Var. Homologa	Em % do PIB
1. RECEITAS TOTAIS	17.428	16.415	-5,8	9,9
1.1 - Receitas Correntes (excluindo donativos)	16.268	15.824	-2,7	9,6
Impostos	14.285	13.689	-4,2	8,3
Segurança Social	15	9	-41,9	0,0
Transferências(donativos)	1.160	591	-49,0	0,4
Outras Receitas	1.968	2.126	8,0	1,3
1.2 - OFN	0	0	-	-
2. DESPESAS TOTAIS	14.054	13.690	-2,6	8,3
das quais: Juros da dívida interna	417	683	63,9	0,4
Juros da dívida externa	692	872	26,1	0,5
3. Resultado Operacional Bruto	3.374	2.725	-19,2	1,6
4. Activos não financeiros	8.152	10.681	31,0	6,5
Compra de activos não financeiros	8.154	10.681	31,0	6,5
da: programa de investimento	8.121	10.680	31,5	6,5
Venda activos não financeiros	2	0	-100,0	0,0
5. SALDO GLOBAL (base caixa; 1 - 2 - 4)	-4.778	-7.957		
Saldo global (em percentagem do PIB)	-3,2	-4,8		
Saldo Corrente (em percentagem do PIB)	1,5	1,3		
Saldo Primário (em percentagem do PIB)	2,2	2,2		
Saldo global Primário (em percentagem do PIB)	3,0	2,6		
6. FINANCIAMENTO	4.368	8.454		
6.1 Activos Financeiros	-1.692	-1.439		
6.2 Passivos Financeiros	6.060	9.892		
Desembolsos	7.001	9.339		
Amortizações programadas	-874	-922		
7. DIFERENCIAL DE FINANCIAMENTO / DISCREPÂNCIA (5 + 6)	-410	497		
DÍVIDA PÚBLICA (em % do PIB)	72,3	76,7		
Dívida Pública	108.248	126.575		
Interna	31.541	31.934		
Externa	76.707	95.042		

Fonte: Ministério das Finanças e do Planeamento

Análise das receitas

As receitas correntes provisórias (excluindo donativos e outras fontes nacionais) ascenderam a cifra de 16.415 milhões de CVE, correspondendo a um grau de execução de 40,3% o que representa um decréscimo de 5,8% face ao período homólogo.

De Janeiro a Junho os impostos diminuíram 4,2% face ao período homólogo, resultado das variações negativas nos outros impostos em 15,0%, Impostos Sobre Bens e Serviços em 10,4% e nos Imposto sobre transações internacionais em 2,1% e por outro lado uma variação positiva nos impostos sobre o rendimento em 5,0%.

A evolução negativa nos outros impostos resulta da diminuição do imposto de selo em 15,0%.

No que concerne aos Impostos Sobre Bens e Serviços a variação negativa é justificada essencialmente pela diminuição do imposto consumo especial em 12,8%, Imposto sobre Valor Acrescentado (IVA) em 10,1% e a taxa ecológica em 8,9%.

Em relação ao imposto sobre transações internacionais a diminuição resulta do decréscimo não só da diminuição da taxa comunitária CEDEAO em 4,7% mas também pela diminuição dos Direitos de importação em 2,0%.

A diminuição na arrecadação do IVA é justificada essencialmente pela diminuição do IVA-DGCI, nas transmissões internas, em 11,8% e do IVA-DGA, na importação, em 9,1%; De entre os fatores que explicam esta diminuição na cobrança do IVA- DGCI destaca-se essencialmente à entrega de declarações do IVA sem os respetivos meios de pagamentos.

Relativamente ao IVA-DGA, o défice deve-se à diminuição da importação em cerca de 4,6 %, em termos de valor aduaneiro, com incidência essencialmente sobre os automóveis para transporte de pessoas (8%), outros bens de consumo não duradouros (17%), bens intermédios (17,2%), designadamente de produtos alimentares primários (42,2%), produtos transformados para agricultura (8,9%), produtos transformados para indústrias várias (17,2%), produtos para construção

(16,7%), produtos transformados para carpintaria (27,4%), materiais elétricos (29,7%), plástico e papel e respetivas obras (7,5%) e peças e acessórios para material de transporte (20,6%), bens de capital – motores (24,3%) e combustíveis (21,8%).

Relativamente a arrecadação do IVA, regista-se que no primeiro semestre de 2012, 63,9% é da responsabilidade da DGA e 36,1% da DGCI.

No que tange ao imposto sobre transações internacionais a diminuição é justificada essencialmente pela diminuição do preço e conseqüentemente da receita aduaneira arrecadada.

A evolução positiva nos impostos sobre rendimento reflete, em particular, o desempenho do IUR – Pessoas Singulares, que aumentou em cerca de 9,3% essencialmente na área fiscal da Praia. Relativamente ao IUR - Pessoas Coletivas verificou-se uma variação positiva de 0,1% face ao período homólogo.

Gráfico 10. - Receitas Correntes
(em milhões de CVE)

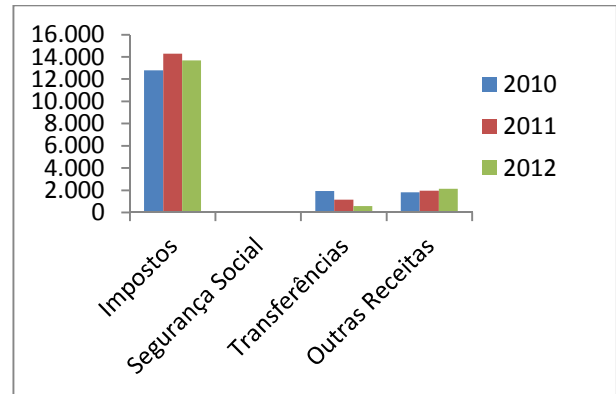

Fonte: DNOCP

Em relação as rubricas segurança social e transferências, nota-se um decréscimo de 41,9% e 49,0% respectivamente.

Relativamente às Transferências, a variação negativa de 49,0% é justificada essencialmente pela redução e atraso de desembolso da ajuda orçamental (-75%), ajuda alimentar (-65,1%) e dos donativos diretos (-45,8%) em relação ao período homólogo.

O decréscimo verificado na Segurança Social de 41,9% deve-se essencialmente a uma diminuição das quotizações para a segurança social dos funcionários, em 51,7%, que com a integração no INPS

deixam de ser contabilizadas com receitas do Estado.

Por sua vez, as Outras receitas, registaram um aumento de 8,0% em termos homólogos, impulsionado principalmente pelas rubricas Outras transferências, multas e outras penalidades, Vendas de Bens e Serviços.

Análise da despesa

Despesas de Funcionamento

Até Junho, as despesas de funcionamento da Administração Central do Estado situou-se em 13.690 milhões de CVE, apresentando um decréscimo em termos homólogos de 2,6% e um grau de execução de 42,5%. As rubricas que concorreram para esta evolução foram os subsídios, as outras despesas correntes, transferências correntes e as aquisições de bens e serviços.

Os *subsídios* registaram uma diminuição de 55,8%, justificado principalmente pela redução dos encargos com o pagamento do défice tarifário e pela compensação

do custo de gasóleo da potência alugada á Electra no período homólogo.

As *outras despesas correntes* registaram no período uma diminuição de 23,0%, decorrente das rubricas restituição e indemnização que estão por pagar.

As *transferências correntes* diminuiram 20,9% refletindo essencialmente o decréscimo das transferências às organizações internacionais em cerca de 64,1%, devido ao atraso no pagamento das quotas e da taxa CEDEAO, e pelo decréscimo de 18,5% para administração pública.

As aquisições de bens e serviços decresceram 13,7%, derivado principalmente da contenção das despesas em algumas rubricas com recurso ao cativo.

Por outro lado, as despesas com juros correntes, benefícios sociais e pessoal, registaram uma variação positiva comparativamente com o período homólogo.

O acréscimo verificado nos *juros correntes* em 40,3% é explanado essencialmente pelo aumento de 63,9% dos juros da dívida externa e 26,1% dos juros da dívida interna. Do lado da dívida externa o aumento é explicado pela aceleração dos desembolsos no âmbito do programa plurianual de investimento conjugado com a apreciação do dólar americano no mercado internacional.

Em relação à dívida interna, o acréscimo verificado advém da colocação de novos títulos para financiamento do orçamento em curso.

(45,1 milhões de CVE) e evacuações de doentes (33,3 milhões de CVE)

Relativamente ao período homólogo consta-se um aumento de 12,0% nas pensões de Sobrevivência, 11,6% nas pensões de aposentação e 2,7% nas evacuações de doentes, e por outro lado constata-se também uma diminuição de 11,4,0% nas pensões de regime não contributivos. De entre os factores que explicam esta evolução destacam-se o impacto de novos pensionistas por velhice e abrangidos pelo estatuto do pessoal docente e da Polícia Nacional e novos beneficiários de pensão de sobrevivência.

O acréscimo verificado na *despesa com pessoal* de 3,6%, resulta essencialmente da conjugação dos seguintes factores:

- Impacto do descongelamento dos recrutamentos previstos para 2011 (resolução nº 48/2011 de 14 de Novembro);
- Pela contratação de novos professores para o ano lectivo 2011/2012;

Gráfico 11. - Despesas Correntes
(em milhões de CVE)

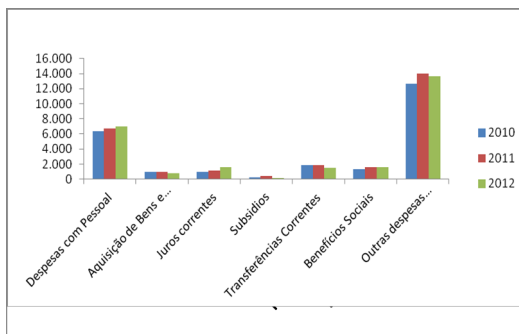

Os *benefícios sociais* aumentaram 2,6%, essencialmente devido ao crescimento das pensões de aposentação (536,5 milhões de CVE), pensões do regime não contributivo (197,6 milhões de CVE), pensões de sobrevivência

- Evolução na carreira do pessoal docente;
- Pagamento de retroativos.

Análise da aquisição de activos não financeiros e das Despesas de Investimentos

As *despesas com activos não financeiros*, até Junho, registaram um aumento de 31,0%, atingindo 10.681 milhões de CVE, 43,3% do valor orçamentado.

É de destacar, que grande parte da execução nessa rubrica foi para edifícios não residenciais – aquisições e pela rubrica residências civis - aquisições.

O valor da despesa por regularizar até Junho situou-se em cerca 499 milhões de CVE, o que corresponde uma diminuição de 26,6% face ao período homólogo.

É de referir ainda que a execução por classificação económica da despesa de funcionamento poderá alterar-se com a afectação de valores que se encontram por regularizar.

De acordo com os dados preliminares do Segundo Trimestre de 2012, as despesas de investimentos registaram um acréscimo de 2.559 milhões CVE, o que corresponde a uma taxa de crescimento de 31,5%, em termos homólogos.

O Programa de Investimento Público no período em análise foi financiado na sua maioria com recursos externos, cerca de 78,0% dos quais 74,0% “Empréstimos” e 3,2% “Donativos” e 0,6% de Fundo de Contrapartidas da Ajuda Alimentar e com financiamento Interno 22,1%.

Dos Programas de Investimentos os que mais contribuíram para a execução no período foram: “Integração do Mercado Interno” (53,7%), “Sustentabilidade das Comunidades Rurais” (10,8%), “Promoção da Habitação Social” (10,3%), “Adaptar a Administração Pública” (4,2%),” Melhoria da Gestão das Infraestruturas Económicas” (3,6), “Melhoria do Sistema de Segurança e Protecção Social” (3,1%),” Ordenamento do Território e Protecção do Meio-Ambiente” (2,8%) “ Melhorar a

qualidade do Sistema de Ensino”, (2,4%) e a “Diminuição do Custo e Melhoria da Distribuição de Energia Elétrica” (2,1%).

O Programa Integração do Mercado Interno atingiu uma execução de 5.739,6 milhões de CVE. Dos projectos executados destacam-se a “ Expansão do Porto da Praia II fase” (2.075,0 milhões de CVE), Expansão e Modernização Porto de Sal Rei “ (575,1 milhões de CVE), “Expansão e Modernização do Porto de Porto Novo” (496,9 milhões de CVE) ”, “ Expansão e Modernização do Porto Vale dos Cavaleiros e Furna” (473,2 milhões de CVE), “ Variante S. Domingos Pedra Badejo Calheta” (356,8 milhões de CVE), “ Estrada de Penetração do Vale da Ribeira da Torre” (317,6 milhões de CVE), “Expansão e Modernização do Porto da Praia I Fase” (295,5%), “Construção do anel do Fogo” (204,2 milhões de CVE) e a “Asfaltagem Ribeira Brava Aeroporto” (179,1 milhões de CVE).

O Programa Sustentabilidade das Comunidades Rurais atingiu uma

execução de 1.148,3 milhões de CVE.

Do total executado 94,6% foi canalizado para o Subprograma Modernização do Sector Agrário e Desenvolvimento Rural, onde a maioria dos recursos foram direccionados para os projectos “Construções de Barragens” (638,9 milhões de CVE), “ Empreitada da Abertura, Ensaio De Bombagem E Abrigo De Protecção De 70 Furos Nas Ilhas Brava, Fogo, Santiago, S. Nicolau E S. Antão ” (84,5 milhões de CVE), Ordenamento e Manutenção de Perímetros Florestais (65,9 milhões de CVE), “Projecto Integrado Desenvolvimento Agro-Silvopastoris (42,7 milhões de CVE) e “Modernização e Aumento de Produção Agrícola (32,9 milhões de CVE).

Quanto ao Programa Promoção da Habitação Social, no final do Segundo Trimestre atingiu uma execução de 1.103,9 milhões de CVE. Dos projetos Executados destacam-se a “Habitação do Interesse Social PRAIA “ (312,2 milhões de CVE), “ Habitação de Interesse Social SÃO VICENTE” (217,6

milhões de CVE), “Habitação de Interesse Social SANTA CRUZ” (64,8 milhões de CVE), “Habitação de Interesse Social SANTA CATARINA DO FOGO” (53,6 milhões de CVE), Habitação de Interesse Social BOA VISTA” (52,6 milhões de CVE) e “Habitação do Interesse Social MAIO” (50,9 milhões de CVE).

O Programa Adaptar a Administração Pública alcançou uma execução de 447,1 milhões de CVE. Do montante executado, verifica-se que 99,1% dos recursos foram canalizados para o Subprograma “Reforma e Modernização da Administração Pública”. De entre os projectos executados destacam-se a “Planificação e Consolidação do NOSI” (73,9 milhões de CVE), “Data Center” (72,5 milhões de CVE), “Unidade de Gestão Casa do Cidadão (26,7 milhões de CVE), Eleições autárquicas – CNE (24,1 milhões de CVE), “Centro de Política Estratégia” (20,9 milhões de CVE) e Desenvolvimento Do 2º Compacto Do Mca (13,7 milhões de CVE).

O Programa Melhoria da Gestão das Infraestruturas Económicas

atingiu uma execução de 385,2 milhões de CVE. Dos projectos executados destacam-se o Fundo Rodoviário (259,8 milhões de CVE) e Estrada Fonte Lima - João Bernardo (112,2 milhões de CVE).

O Programa Melhoria do Sistema de Segurança e Protecção Social alcançou uma execução de 333,3 milhões de CVE. Do montante executado, verifica-se que 90,7% dos recursos foram canalizados para o Subprograma “ Protecção, Inserção e Integração Social”, sendo a maior fatia de recursos para a “Protecção Social Mínima – Pensão Social “(256,5 milhões de CVE), “ Apoio á famílias carenciadas” (19,1 milhões de CVE) e “ apoio à famílias Carenciadas para reabilitação da Habitação “(11,3 milhões de CVE).

O Programa Ordenamento do Território e Protecção do Meio-Ambiente executou cerca de 298,4 milhões de CVE até Junho.

Do montante executado verifica-se que 85,7% foi para o Subprograma Protecção E Conservação Do Ambiente, sendo que a maioria dos recursos canalizados nos projectos

Ordenamento E Valorização Bacias Hidrográfica Alto Mira E R^a Da Torre (168,4 milhões de CVE) e Fundo Nacional Ambiente (43,8 milhões de CVE).

O Programa Melhorar a Qualidade do Sistema de Ensino atingiu uma execução de 251,8 milhões de CVE.

Do montante executado constata-se que grande parte dos recursos foi canalizada nos projectos Cantinas Escolares (53,3 milhões de CVE), Construção e Equipamento da EFPEB Santa Catarina (49,2 milhões de CVE), Bolsas De Estudo Para Alunos Do Ensino Superior E Técnico Profissional (35,2 milhões de CVE) e Recuperação Liceu Domingos Ramos (27,9 milhões de CVE).

Quanto ao Programa “Diminuição do Custo e Melhoria da Distribuição de Energia Eléctrica” alcançou uma execução de 221,9 milhões de CVE. Dos projetos executados destacam-se “Sistema de apoio às centrais Fotovoltaicas do Sal e Santiago (119,1 milhões de CVE), Programa de Emergencia para a Praia (45,0 milhões de CVE), Plano De Acção De Energias Renovaveis E Eficiencia Energetica (27,5 milhões

de CVE) e Aumento De Capacidade De Produção E Interligação De Santiago (13,7 milhões de CVE).

Financiamento

O financiamento do défice de 7.957 milhões de CVE no período em análise ficou essencialmente a cargo da componente externa, tendo os desembolsos entrados canalizados para financiamentos dos projectos dos Portos, Habitação Social, de Energia e Água.

Contudo, até Junho de 2012 Tesouro sentiu necessidade de emitir títulos e utilizar parte dos depósitos para fazer face às necessidades de Tesouraria e financiar as contrapartidas nacionais no quadro do programa de investimento.

O crédito interno líquido ao governo central registou uma diminuição, face ao período homólogo, de 12,6%.

Dívida Pública

Até Junho de 2012, o stock da dívida pública, excluindo TCMF,

atingiu 126.975,5 milhões de CVE, sendo a dívida interna 31.933,7 milhões de CVE (19,3% do PIB) e a dívida externa 95.041,8 milhões de CVE (57,4% do PIB), o que representa um crescimento de 17,3% e um aumento 4,4% p.p do PIB face ao período homólogo.

(em milhões de CVE)

PRINCIPAIS INDICADORES DA DÍVIDA PÚBLICA	Junho		Txa.cres.
	2011	2012	%
Estoque Global	108.248,3	126.975,5	17,3%
Dívida Interna	31.540,8	31.933,7	1,2%
Dívida Externa	76.707,5	95.041,8	23,9%
Varição em valores absolutos		18.727,2	
Dívida Interna		392,9	
Dívida Externa		18.334,3	
Estoque Global em % do PIB	72,3%	76,7%	
Dívida Interna em % do PIB	21,1%	19,3%	
Dívida Externa em % do PIB	51,2%	57,4%	
Varição global em Pontos percentuais		4,4%	

Fonte: DGT-MF

O aumento da dívida é justificado pela a aceleração nos desembolsos implementação dos Portos, Habitação Social e de Energia e Água, bem como do aumento das emissões dos instrumentos da dívida interna, nomeadamente as obrigações e bilhetes de tesouro para refinarciar a dívida interna e fazer face aos défices transitórios da tesouraria.

Dívida Interna

O Acréscimo verificado na Dívida interna de 392,9 de CVE, face ao período homólogo é justificado pela necessidade do Tesouro financiar as contrapartidas nacionais no quadro do programa de investimento.

Analisando a evolução da dívida interna em relação ao PIB constata-se que este rácio atingiu em Junho 19,3%, uma diminuição de 1,8 p.p. face ao período homólogo. Este rácio mantém-se no entanto dentro do intervalo de referência de 20 a 25% em termos brutos.

A estrutura da dívida interna até Junho de 2012 é composta por 91,7% das Obrigações do Tesouro, 4,6% por outros créditos, 3,7% por Bilhetes do Tesouro.

No final de Junho 2012, verifica-se, uma diminuição dos BT's em 18,2% e um aumento dos OT's em 2,9% relativamente ao período homólogo.

Os outros sectores institucional, nomeadamente INPS detém maior parcela da dívida interna do País em 50,5% e o sistema bancário detém 49,5% do total da dívida Interna.

O Mercado de Títulos da Dívida Pública até Junho de 2012 fica marcado por uma maior procura por Títulos de Médio/longo prazo por parte dos seus participantes, a mesma tendência em relação ao período homólogo.

Dívida Externa

Até Junho de 2012, a dívida externa cifrou em 57,4% em relação ao PIB, um aumento de 6,2 p.p face ao período homólogo (51,2%), atingindo uma variação em termos absolutos de 18.334,3 milhões de CVE, refletindo uma estrutura predominantemente multilateral e altamente concecional. O aumento verificado no stock da dívida deve-se à aceleração de desembolsos de Acordos de Empréstimos na sua maioria juntos credores comerciais e bilaterais assinados em anos anteriores, para financiar projetos que ainda se encontram em fase de execução, nas áreas, de agricultura, de Infra-estruturas portuárias e rodoviárias, de saúde, da economia, da redução da pobreza, da água, do saneamento e da energia.

Os desembolsos de capital realizados até Junho, em relação ao período homólogo, aumentaram em 33,4%, atingindo 9.339 milhões Escudos. O desembolso proveio na sua maioria da Zona Euro, com especial destaque para os agentes económicos situados em Portugal.

Relativamente à amortização de capital da dívida externa aumentou em cerca de 5,5%, face ao período homólogo, atingindo o total de 922 milhões de CVE contra 874 milhões de CVE atingido no mesmo período do ano transato.

O aumento é justificado pela mudança do quadro de amortizações de alguns empréstimos contratados juntos dos credores BM/IDA e FAD.

QUADRO ESTATÍSTICO ANEXO AO RELATÓRIO

OPERAÇÕES FINANCEIRAS DO ESTADO

Milhões de CxÉ

	2010		2011		2012		Taxa var
	2º Trim		2º Trim		2º Trim		Homologo
	Exec.	prog.rex	Exec.	prog.rex	Exec.	prog.rex	
1. RECEITAS TOTAIS	16.554	43.235	17.428	43.725	16.415	40.737	-5,8%
1.1 - Receitas Correntes (excluindo donativos)	14.615	34.718	16.268	35.147	15.824	36.709	-2,7%
Impostos	12.790	29.374	14.285	29.633	13.689	32.092	-4,2%
Segurança Social	19	60	15	31	9	12	-41,9%
Transferências(donativos)	1.939	8.517	1.160	8.577	591	4.028	-49,0%
Outras Receitas	1.806	5.285	1.968	5.483	2.126	4.604	8,0%
1.2 - OFN	0	0	0	0	0	0	#DIV/0!
2. DESPESAS TOTAIS	12.663	30.498	14.054	31.665	13.690	32.205	-2,6%
<i>das quais: Juros da dívida externa programados</i>	315	784	417	988	683	1.000	63,9%
<i>Juros da dívida interna programados</i>	603	1.564	692	1.505	872	1.410	26,1%
3. Resultado Operacional Bruto	3.890	12.737	3.374	12.060	2.725	8.532	-19,2%
4. Activos não Financeiros	8.777	31.219	8.152	27.476	10.681	24.683	31,0%
Compra de activos não financeiros	8.777	31.415	8.154	27.757	10.681	24.967	31,0%
dq: programa de investimento	8.757	31.016	8.121	27.596	10.680	24.828	31,5%
Venda activos não financeiros	0	196	2	281	0	284	-100,0%
5. SALDO GLOBAL (base caixa; 1 - 2 - 4)	-4.887	-18.483	-4.778	-15.417	-7.957	-16.151	66,5%
Saldo global (em percentagem do PIB)	-3,6	-13,6	-3,2	-10,3	-4,8	-9,8	
Saldo global excluindo transferências(donativos)	-6.826	-26.999	-5.938	-23.994	-8.548	-20.179	
Saldo Corrente (1.1-2)	1.951	4.220	2.214	3.482	2.134	4.504	
Saldo Corrente Primario	2.870	6.568	3.323	5.975	3.689	6.914	
Saldo Corrente Primario (em percentagem do PIB)	2,1	4,8	2,2	4,0	2,2	4,2	
Saldo Corrente (em percentagem do PIB)	1,4	3,1	1,5	2,3	1,3	2,7	
Saldo global Primário (1-2+juros)	4.809	15.085	4.482	14.552	4.280	10.942	
Saldo global Primário (em percentagem do PIB)	3,5	11,1	3,0	9,7	2,6	6,6	
6. FINANCIAMENTO	4.634	18.483	4.368	15.416	8.454	16.151	
6.1 Activos Financeiros	14	-4.006	-1.692	-3.980	-1.439	-3.115	
Reembolso de Empréstimo de Retrocessão	14	22	0	25	0	23	
Concessão de Empréstimo de Retrocessão	0	-3.511	-1.651	-3.955	-1.374	-2.138	
Acções e outras participações		-518	-41	-50	-64	-1.000	
6.2 Passivos Financeiros	4.620	22.489	6.060	19.396	9.892	19.265	
Interno líquido	268	4.355	-67	4.494	1.476	3.982	
Sistema bancário	-2.651		3.238		759		
Emprestimo		8.281		9.684		7.417	
Amortização		-3.926		-5.190		-3.435	
Emprestimos concedidos		0			-405		
Outras transações							
Resto por pagar que transita p/ o ano seguinte			-2.204				
Despesa por compensar na conta do Tesouro no BCV em 31do Trimestre					26		
Pagamento de Cheques e transferência em Transito referente a anos anteriores					-689		
Receitas recebidas por cheque não Compensado							
Sistema não bancário	2.919		-1.101		1.785		
Externo líquido	4.352	18.134	6.127	14.903	8.417	15.283	
Desembolsos	5.267	20.248	7.001	16.818	9.339	16.866	
Amortizações programadas	-915	-2.114	-874	-1.915	-922	-1.582	
7. DIFERENCIAL DE FINANCIAMENTO / DISCREPÂ	-253	0	-410	0	497	0	
<i>para memória:</i>							
DÍVIDA PÚBLICA (em % do PIB)	68,2	--	72,3	--	76,7	--	
Dívida Pública	92.812		108.248		126.975		
Interna	30.249	--	31.541	--	31.934	--	
<i>da qual: TCMF⁷</i>	--	--	--	--	--	--	
Externa	62.562	--	76.707	--	95.042	--	
Ajuda Orçamental Recebido					0		
Donativos							
Empréstimos							

Fonte: MF, BCx

RECEITAS ORÇAMENTAIS

Milhões de CVE

	2010 - 2º Trim.				2011 - 2º Trim.				2012 - 2º Trim.				Variação Homologo
	exec.	grau ex.(%)	prog ini	prog. rev.	exec.	grau ex.(%)	prog ini	prog. rev.	exec.	grau ex.(%)	prog ini	prog. rev.	
		1 ^ª S.09e/09p				1 ^ª T.09e/09pr							
I. Receitas	16.554	38,3	43.235	43.235	17.428	39,9	43.725	43.725	16.415	40,3	40.737	40.737	-5,8%
Impostos	12.790	43,5	29.374	29.374	14.285	48,2	29.633	29.633	13.689	42,7	32.092	32.092	-4,2%
Impostos sobre o rendimento	4.143	45,7	9.067	9.067	4.366	49,0	8.907	8.907	4.583	47,3	9.698	9.698	5,0%
IUR-Pessoas Singulares	2.270	43,1	5.268	5.268	2.301	44,4	5.177	5.177	2.516	47,3	5.321	5.321	9,3%
IUR-Pessoas Colectivas	1.873	49,3	3.799	3.799	2.065	55,4	3.730	3.730	2.068	47,2	4.377	4.377	0,1%
Outros impostos directos													
Impostos sobre bens e serviços	5.731	43,5	13.169	13.169	6.628	48,5	13.660	13.660	5.941	39,3	15.121	15.121	-10,4%
Sobre bens e serviços	5.024	42,9	11.711	11.711	5.597	46,8	11.948	11.948	5.032	39,4	12.756	12.756	-10,1%
Imposto sobre o valor acrescentado	5.024	42,9	11.711	11.711	5.597	46,8	11.948	11.948	5.032	39,4	12.756	12.756	-10,1%
Sobre vendas	0		0	0	0		0	0	0	0,0	15	15	#DIV/0!
Imposto para serviços de incêndio											15	15	#DIV/0!
Sobre consumo	611	49,0	1.247	1.247	792	56,1	1.411	1.411	690	37,3	1.850	1.850	-12,8%
Imposto consumo especial	611	49,0	1.247	1.247	792	56,1	1.411	1.411	690	37,3	1.850	1.850	-12,8%
Imposto cobrados por outras entidade													
Impostos diversos sobre serviços													
Imposto de turismo													
Outras diversas													
Outros impostos		45,4	211	211	239	79,8	300	300	218	43,6	500	500	-8,9%
Imposto de circulação de veiculos automoveis													
Taxa ecologica	96	45,4	211	211	239	79,8	300	300	218	43,6	500	500	-8,9%
Outros impostos diversos													
Impostos sobre transacções internac	2.578	41,9	6.155	6.155	2.862	46,1	6.213	6.213	2.801	45,0	6.227	6.227	-2,1%
Direitos de importação	2.463	41,6	5.917	5.917	2.726	46,0	5.927	5.927	2.672	45,1	5.927	5.927	-2,0%
Taxa comunitaria CEDEAO	115	48,4	238	238	136	47,5	286	286	130	43,2	300	300	-4,7%
Serviços de importação													
Outros impostos	338	34,4	982	982	428	50,1	854	854	364	34,8	1.046	1.046	-15,0%
Imposto de selo	338	34,4	982	982	428	50,1	854	854	364	34,8	1.046	1.046	-15,0%
Outras	0								0				
Segurança Social	19	31,1	60	60	15	48,1	31	31	9	72,4	12	12	-41,9%
Taxa social única	7	151,6	4	4	6	102,1	6	6	4	41,7	11	11	-27,9%
Contribuições para a segurança social	12	21,7	55	55	9	35,2	25	25	4	310,0	1	1	-51,7%
Transferências	1.939	22,8	8.517	8.517	1.160	13,5	8.577	8.577	591	14,7	4.028	4.028	-49,0%
De Governos Estrangeiros	1.939	22,8	8.517	8.517	1.160	13,5	8.577	8.577	591	14,7	4.028	4.028	-49,0%
Ajuda Orçamental	165	9,1	1820	1820	221	11,2	1963	1963	55	3,6	1525	1525	-75,0%
Ajuda Alimentar	201	102,4	196	196	204	55,1	371	371	71	21,1	338	338	-65,1%
Donativos directos	1.573	24,2	6501	6501	735	11,8	6243	6243	398	18,4	2165	2165	-45,8%
Outras						#DIV/0!			67				#DIV/0!
De Organizações Internacionais													
Das Administrações Públicas	0		0	0	0	#DIV/0!	0	0	0	0	0	0	
Administração Central													
Administração Local													
Outras Receitas	1.806	34,2	5.285	5.285	1.968	35,9	5.483	5.483	2.126	46,2	4.604	4.604	8,0%
Rendimentos de propriedade	272	28,9	942	942	287	34,4	834	834	160	18,5	865	865	-44,2%
Venda de bens e serviços	1.147	38,3	2995	2995	1.507	41,9	3592	3592	1.746	58,5	2985	2985	15,9%
Multas e outras penalidades	150	47,1	318	318	135	37,0	365	365	172	64,8	265	265	27,0%
Outras transferências	0	0,0	176	176	1	1,2	43	43	32	7,1	445	445	6248,8%
Outras receitas diversas e não especific	237	27,8	853	853	39	6,0	649	649	17	37,3	45	45	-57,0%
RECEITAS CORRENTES TOTAIS	16.554	38,3	43.235	43.235	17.428	39,9	43.725	43.725	16.415	40,3	40.737	40.737	-5,8%
<i>Decomposição percentual</i>													
Impostos	77,3	--	67,9	67,9	82,0	120,9	67,8	67,8	83,4	105,9	78,8	78,8	
Impostos sobre o rendimento	25,0	--	21,0	21,0	25,1	123,0	20,4	20,4	27,9	117,3	23,8	23,8	
Impostos sobre bens e serviços	34,6	--	30,5	30,5	38,0	121,7	31,2	31,2	36,2	97,5	37,1	37,1	
Impostos sobre transacções internacior	15,6	--	14,2	14,2	16,4	115,6	14,2	14,2	17,1	111,6	15,3	15,3	
Outros impostos	2,0	--	2,3	2,3	2,5	125,6	2,0	2,0	2,2	86,3	2,6	2,6	
Segurança Social	0,1	--	0,1	0,1	0,1	120,6	0,1	0,1	0,1	179,7	0,0	0,0	
Transferências	11,7	--	19,7	19,7	6,7	33,9	19,6	19,6	3,6	36,4	9,9	9,9	
Outras Receitas	10,9	--	12,2	12,2	11,3	90,1	12,5	12,5	13,0	114,6	11,3	11,3	
Receitas totais	100,0	--	100,0	100,0	100,0	365,6	100,0	100,0	100,0	436,6	100,0	100,0	

Fonte: MF (DGCI e DGT)

DESPESAS PÚBLICAS CORRENTES

Milhões de CVE

	2010 - 2º Trim.				2011 - 2º Trim.				2012 - 2º Trim.				Variação Homologo
	Exec	grau ex.(%)	prog. Ini	prog. rev.	Exec	grau ex.(%)	prog. Ini	prog. rev.	Exec	grau ex.(%)	prog. Ini	prog. rev.	
Despesas com Pessoal	6.363	43,5	14.704	14.644	6.731	44,7	15.173	15.056	6.975	44,3	15.729	15.733	3,6
Remunerações Certas e Permanentes	6.119	43,3	14.201	14.129	6.494	45,3	14.441	14.321	6.692	44,7	14.974	14.969	3,0
Segurança Social	244	47,4	504	515	237	32,2	732	735	283	37,0	755	765	19,6
Aquisição de bens e serviços	999	29,9	3.039	3.343	933	28,0	3.320	3.335	805	23,9	3.354	3.363	-13,7
Consumo Capital Fixo	0	-	0	0	0	-	0	0	0	-	0	0	#DIV/0!
Juros correntes	931	39,3	2.532	2.368	1.108	42,1	2.523	2.633	1.555	63,0	2.470	2.470	40,3
Dívida externa	315	40,2	784	784	417	43,3	988	963	683	68,3	1.000	1.000	63,9
Dívida interna	603	38,6	1.727	1.564	692	42,2	1.505	1.640	872	61,9	1.410	1.410	26,1
Outros Encargos	12	62,0	20	20	0	0,0	30	30	0	0,0	60	60	#DIV/0!
Subsídios	193	25,7	510	752	406	39,5	988	1.028	180	40,9	439	439	-55,8
Transferências correntes	1.890	45,9	4.048	4.114	1.879	46,6	4.085	4.035	1.487	36,9	4.037	4.026	-20,9
Para Governos estrangeiros	-	-	-	-	-	-	-	-	-	-	-	-	#DIV/0!
Organismos Internacionais	103	27,5	274	373	95	25,8	368	368	34	8,8	385	385	-64,1
Administração pública	1.787	47,8	3.774	3.741	1.784	48,6	3.716	3.666	1.453	39,9	3.652	3.641	-18,5
Benefícios Sociais	1.361	46,5	2.803	2.924	1.583	47,2	3.211	3.356	1.624	48,3	3.328	3.359	2,6
Outras despesas correntes	583	24,8	3.023	2.353	733	31,4	2.366	2.333	565	20,1	2.852	2.815	-23,0
Despesas	12.320	40,4	30.660	30.498	13.373	42,1	31.665	31.774	13.191	41,0	32.209	32.205	-1,4
Valor a regularizar2	344	#DIV/0!	0	0	680	#DIV/0!	0	0	499	#DIV/0!	0	0	-26,6
Pagamento de atrasados	-	-	-	-	-	-	-	-	0	-	0	0	#DIV/0!
DESPESAS TOTAIS	12.663	41,5	30.660	30.498	14.054	44,2	31.665	31.774	13.690	42,5	32.209	32.205	-2,6
Decomposição percentual													
<i>Despesas com Pessoal</i>	50,2	--	48,0	48,0	47,9	--	47,9	47,4	50,9	--	48,8	48,9	
<i>Aquisição de bens e serviços</i>	7,9	--	9,9	11,0	6,6	--	10,5	10,5	5,9	--	10,4	10,4	
<i>Juros correntes programados</i>	7,4	--	8,3	7,8	7,9	--	8,0	8,3	11,4	--	7,7	7,7	
Dívida externa	2,5	--	2,6	2,6	3,0	--	3,1	3,0	5,0	--	3,1	3,1	
Dívida interna	4,8	--	5,6	5,1	4,9	--	4,8	5,2	6,4	--	4,4	4,4	
<i>Transferências correntes</i>	14,9	--	13,2	13,5	13,4	--	12,9	12,7	10,9	--	12,5	12,5	
Subsídios	1,5	--	1,7	2,5	2,9	--	3,1	3,2	1,3	--	1,4	1,4	
Benefícios Sociais	10,7	--	9,1	9,6	11,3	--	10,1	10,6	11,9	--	10,3	10,4	
<i>Outras despesas correntes</i>	4,6	--	9,9	7,7	5,2	--	7,5	7,3	4,1	--	8,9	8,7	
<i>Valor a regularizar</i>	2,7	--	0,0	0,0	4,8	--	0,0	0,0	3,6	--	0,0	0,0	
<i>Despesas correntes totais</i>	100,0	--	100,0	100,0	100,0	--	100,0	100,0	100,0	--	100,0	100,0	

Fonte: MF(DNOCP).

II-QUADROS ANEXOS A CONTA PROVISÓRIA

ANO:2012
 Período:2º Trimestre

MAPA A - FLUXOS FINANCEIROS NO TESOURO

Em ECV

Cod	Entradas	Importancia		Cod	Saidas	Importancia		Cod
		Parcial	Total			Parcial	Total	
	Saldo de ano anterior		6.835.010.411					
	De Conta Orçamento do Estado	6.835.010.411						
	Receitas Orçamentais:		16.415.295.796		Despesas Orçamentais:		24.371.822.401	
	Receitas Correntes (excluindo donativos)	15.890.825.962		Mapa I	Despesas Correntes	13.690.340.959		Mapa II
	Transferências de Capital	524.469.834		Mapa I	Activos não financeiros	10.681.481.442		Mapa II
	AAL	71.454.823		Mapa I Anexo	dq: programa de investimento	10.680.187.296		Mapa A.4
	OFN	0			Compra de activos não financeiros	1.294.146		
	AOR	55.129.335						
	DON	397.885.676						0 Mapa A.2
	Activos não financeiros	0						
	Operações Financeiras		13.239.498.819		Operações Financeiras		7.273.513.195	
	Emissão de BT e OT	3.874.470.830		Mapa A.1	Pagamentos BT e OT	3.818.501.857		Mapa A.1
	Empréstimos Externo	9.338.773.238		Mapa A.3	Amortização Empréstimos	922.242.676		
	Outros Empréstimos				Empréstimos Interno			
	Reembolso Empr. Retrocessão	0			Outros Empréstimos	4.294.703		
	Outras Operações				Empréstimos de Retrocessão Concedido	1.374.276.074		
	Despesa por compensar na conta do Tesouro no	26.254.751			Participação no capital social	60.000.000		
					Adiantamento Concedidos	405.011.535		
					Restos por pagar de 2011 compensado na co	689.186.350		
					Saldo para o período seguinte		4.347.401.909	
					Na Conta Orçamento do Estado (2)	4.347.401.909		
	Valor a reconciliar entre DGCI e o Tesouro (1)	-497.067.522	-497.067.522					
	TOTAL		35.992.737.505		TOTAL		35.992.737.505	

(1) Receitas contabilizados por reconciliar entre DGCI e Tesouro

(2) Saldo Final da Conta Orçamento do Estado é Provisório

0

**MAPA A.1_BILHETES DO TESOIRO E OBRIGAÇÕES DO TESOIRO EMITIDOS
2º TRIMESTRE 2012**

Em ECV

Class.Econom2	Económica2 Descrição	DESPESAS	RECEITAS
Ec - Despesas Internas	Ec_Bilhetes do Tesouro	1.528.501.857	
	Ec_Obrigações do Tesouro	150.658.938	
		1.679.160.795	
Ec_Receitas Interna	Ec_Bilhetes do Tesouro		1.174.470.830
	Ec_Obrigações do Tesouro		2.700.000.000
			3.874.470.830
Total Geral		1.679.160.795	3.874.470.830

MAPA A.3 - DESEMBOLSOS EFECTUADOS DURANTE O 2º TRIMESTRE ANO 2012 (EM ESCUDOS)

Credor	de Ac	Dia	Mês	Montante	Moeda	Cambio	Valor CVE	Valor Emp	Moeda Emp
Austria	199	13	1	74.820,75	EUR	110,27	8.250.110,00	74.820,75	EUR
Austria	199	17	1	324.900,00	EUR	110,27	35.825.098,50	324.900,00	EUR
BADEA	169	9	1	31,84	USD	86,407	2.751,20	31,84	USD
BADEA	169	5	1	1.256.789,00	CVE	1	1.256.789,00	15.051,37	USD
BADEA	169	5	1	2.513.579,00	CVE	1	2.513.579,00	30.252,68	USD
BM/IDA	187	25	1	8.240,78	USD	84,901	699.650,46	5.365,30	XDR
BPI	188	10	1	13.312,19	EUR	110,27	1.467.868,63	13.312,19	EUR
BPI	188	10	1	86.908,19	EUR	110,27	9.582.931,57	86.908,19	EUR
BPI	188	10	1	41.242,04	EUR	110,27	4.547.553,54	41.242,04	EUR
BPI	188	10	1	90.322,96	EUR	110,27	9.959.461,18	90.322,96	EUR
BPI	188	10	1	25.576,79	EUR	110,27	2.820.224,75	25.576,79	EUR
CGD	162	26	1	67.488,60	EUR	110,27	7.441.630,48	67.488,60	EUR
CGD	162	26	1	1.625.699,84	EUR	110,27	179.257.792,86	1.625.699,84	EUR
CGD	162	2	1	2.062.554,77	EUR	110,27	227.427.601,71	2.062.554,77	EUR
CGD	162	23	1	6.390.720,26	EUR	110,27	704.672.769,47	6.390.720,26	EUR
CGD	162	13	1	683.840,15	EUR	110,27	75.403.634,14	683.840,15	EUR
CGD	162	26	1	62.255,09	EUR	110,27	6.864.557,28	62.255,09	EUR
CGD	189	3	1	152.402,31	EUR	110,27	16.804.640,71	152.402,31	EUR
CGD	189	12	1	274.552,76	EUR	110,27	30.273.560,08	274.552,76	EUR
CGD	189	3	1	81.180,75	EUR	110,27	8.951.395,40	81.180,75	EUR
CGD	189	24	1	4.000,00	EUR	110,27	441.060,00	4.000,00	EUR
CGD	189	13	1	9.304,93	EUR	110,27	1.026.008,11	9.304,93	EUR
CGD	189	17	1	12.338,46	EUR	110,27	1.360.500,29	12.338,46	EUR
CGD	189	3	1	7.916,75	EUR	110,27	872.940,44	7.916,75	EUR
CGD	189	24	1	8.000,00	EUR	110,27	882.120,00	8.000,00	EUR
CGD	162	2	1	2.632.410,59	EUR	110,27	290.262.753,45	2.632.410,59	EUR
CGD	162	3	1	17.421,00	EUR	110,27	1.920.926,57	17.421,00	EUR
Fundo Kuwait	181	18	1	11.901.818,00	CVE	1,00	11.901.818,00	38.898,29	KWD
Fundo Kuwait	181	18	1	11.847.511,00	CVE	1,00	11.847.511,00	38.720,80	KWD
Fundo Kuwait	181	18	1	11.899.468,00	CVE	1,00	11.899.468,00	38.890,61	KWD
Fundo Kuwait	181	17	1	11.776.787,00	CVE	1,00	11.776.787,00	38.455,24	KWD
Fundo Kuwait	181	19	1	20.634,10	USD	86,04	1.775.296,06	5.763,10	KWD
FUNDO SAUDITA	180	13	1	47.761,61	EUR	110,27	5.266.433,93	227.052,72	SAR
FUNDO SAUDITA	180	13	1	4.861.324,20	CVE	1,00	4.861.324,20	211.534,36	SAR
FUNDO SAUDITA	180	17	1	2.729.855,29	CVE	1,00	2.729.855,29	119.842,02	SAR
FUNDO SAUDITA	180	17	1	26.820,32	EUR	110,27	2.957.342,58	128.103,91	SAR
ICO	201	27	1	4.906.824,00	EUR	110,27	541.050.948,36	4.906.824,00	EUR
JICA	167	13	1	48.790,88	EUR	110,265	5.379.926,38	4.854.692,00	JPY
JICA	167	20	1	16.898,00	EUR	110,265	1.863.257,97	1.680.675,00	JPY
JICA	167	20	1	81.756,68	EUR	110,265	9.014.900,32	8.131.519,00	JPY
JICA	167	27	1	1.972.836,99	EUR	110,265	217.534.870,70	202.965.469,00	JPY
JICA	167	27	1	243.706,64	EUR	110,265	26.872.312,66	25.072.539,00	JPY
JICA	167	27	1	218.723,72	EUR	110,265	24.117.570,99	22.502.296,00	JPY
JICA	167	31	1	106.230,59	EUR	110,265	11.713.516,01	10.913.068,00	JPY
JICA	167	31	1	197.169,53	EUR	110,265	21.740.898,23	20.255.225,00	JPY
JICA	167	24	1	147.794,36	EUR	110,265	16.296.545,11	14.999.649,00	JPY
PORTUGAL	161	5	1	7.980,77	EUR	110,27	879.999,60	7.980,77	EUR
PORTUGAL	161	5	1	7.980,77	EUR	110,27	879.999,60	7.980,77	EUR
PORTUGAL	161	5	1	7.980,77	EUR	110,27	879.999,60	7.980,77	EUR
PORTUGAL	161	5	1	14.589,85	EUR	110,27	1.608.750,00	14.589,85	EUR
PORTUGAL	161	5	1	5.835,94	EUR	110,27	643.500,00	5.835,94	EUR
PORTUGAL	161	5	1	65.179,71	EUR	110,27	7.187.041,00	65.179,71	EUR
PORTUGAL	161	5	1	65.179,71	EUR	110,27	7.187.041,00	65.179,71	EUR
PORTUGAL	161	5	1	73.829,22	EUR	110,27	8.140.779,00	73.829,22	EUR
PORTUGAL	161	5	1	73.829,21	EUR	110,27	8.140.778,00	73.829,21	EUR
PORTUGAL	161	3	1	250.058,46	EUR	110,27	27.572.696,00	250.058,46	EUR
PORTUGAL	161	5	1	240.252,25	EUR	110,27	26.491.414,00	240.252,25	EUR
PORTUGAL	161	3	1	313.608,34	EUR	110,27	34.580.024,10	313.608,34	EUR
PORTUGAL	161	5	1	301.309,97	EUR	110,27	33.223.944,00	301.309,97	EUR
PORTUGAL	161	3	1	153.992,16	EUR	110,27	16.979.946,00	153.992,16	EUR
PORTUGAL	161	3	1	153.992,16	EUR	110,27	16.979.946,00	153.992,16	EUR
PORTUGAL	161	3	1	9.069,06	EUR	110,27	1.000.000,00	9.069,06	EUR
PORTUGAL	161	3	1	9.069,06	EUR	110,27	1.000.000,00	9.069,06	EUR
PORTUGAL	161	5	1	124.732,70	EUR	110,27	13.753.650,76	124.732,70	EUR
PORTUGAL	161	5	1	83.155,14	EUR	110,27	9.169.101,00	83.155,14	EUR

MAPA A.3 - DESEMBOLSOS EFECTUADOS DURANTE O 2º TRIMESTRE ANO 2012 (EM ESCUDOS)

Credor	de Ac	Dia	Mês	Montante	Moeda	Cambio	Valor CVE	Valor Emp	Moeda Emp
PORTUGAL	161	11	1	144.528,04	EUR	110,27	15.936.384,00	144.528,04	EUR
PORTUGAL	161	11	1	144.528,04	EUR	110,27	15.936.384,00	144.528,04	EUR
PORTUGAL	161	11	1	148.991,48	EUR	110,27	16.428.545,00	148.991,48	EUR
PORTUGAL	161	11	1	148.991,48	EUR	110,27	16.428.545,00	148.991,48	EUR
Subtotal							2.852.418.959,26		
Austria	199	20	2	23.750,00	EUR	110,27	2.618.793,75	23.750,00	EUR
Austria	199	6	2	74.820,75	EUR	110,27	8.250.110,00	74.820,75	EUR
BADEA	169	1	2	39,53	USD	83,79	3.312,10	39,53	USD
BADEA	172	14	2	24,17	USD	83,30	2.013,24	24,17	USD
BADEA	204	21	2	450.520,00	USD	83,22	37.491.823,88	450.520,00	USD
BM/IDA	187	7	2	18.899,43	EUR	110,27	2.083.945,65	16.013,33	XDR
BM/IDA	187	21	2	11.074,28	USD	83,22	921.590,51	7.163,41	XDR
BPI	188	14	2	54.878,50	EUR	110,27	6.051.177,80	54.878,50	EUR
BPI	188	14	2	113.274,76	EUR	110,27	12.490.241,41	113.274,76	EUR
BPI	188	14	2	160.919,75	EUR	110,27	17.743.816,23	160.919,75	EUR
BPI	188	14	2	465.590,65	EUR	110,27	51.338.353,02	465.590,65	EUR
BPI	188	14	2	31.643,79	EUR	110,27	3.489.202,50	31.643,79	EUR
BPI	188	14	2	51.573,20	EUR	110,27	5.686.718,90	51.573,20	EUR
BPI	188	14	2	8.040,94	EUR	110,27	886.634,25	8.040,94	EUR
BPI	188	14	2	96.749,91	EUR	110,27	10.668.128,83	96.749,91	EUR
CGD	189	1	2	290.654,85	EUR	110,27	32.049.057,04	290.654,85	EUR
CGD	189	21	2	283.861,60	EUR	110,27	31.299.999,32	283.861,60	EUR
CGD	162	27	2	657.307,04	EUR	110,27	72.477.960,77	657.307,04	EUR
FUNDO SAUDITA	180	10	2	21.698,69	EUR	110,27	2.392.606,05	107.188,82	SAR
FUNDO SAUDITA	180	10	2	2.208.559,90	CVE	1,00	2.208.559,90	99.181,92	SAR
ICO	201	3	2	738.047,00	EUR	111,27	82.118.799,46	738.047,00	EUR
Subtotal							382.272.844,61		
Austria	199	2	3	74.820,75	EUR	110,27	8.250.110,00	74.820,75	EUR
BM/IDA	187	19	3	7.447,28	USD	84,17	626.837,56	4.841,56	XDR
BPI	188	6	3	1.080.050,38	EUR	110,27	119.091.755,15	1.080.050,38	EUR
BPI	188	12	3	158.943,56	EUR	110,27	17.525.911,64	158.943,56	EUR
BPI	188	12	3	100.013,92	EUR	110,27	11.028.034,89	100.013,92	EUR
BPI	188	12	3	80.424,03	EUR	110,27	8.867.955,67	80.424,03	EUR
BPI	188	12	3	122.653,30	EUR	110,27	13.524.366,12	122.653,30	EUR
CGD	162	14	3	2.326.129,23	EUR	110,27	256.490.639,54	2.326.129,23	EUR
CGD	162	6	3	500.892,00	EUR	110,27	55.230.856,38	500.892,00	EUR
CGD	189	9	3	147.773,75	EUR	110,27	16.294.272,54	147.773,75	EUR
CGD	189	9	3	154.944,78	EUR	110,27	17.084.986,17	154.944,78	EUR
CGD	189	2	3	356.485,28	EUR	110,27	39.307.849,40	356.485,28	EUR
CGD	189	9	3	2.800,00	EUR	110,27	308.742,00	2.800,00	EUR
CGD	189	9	3	2.800,00	EUR	110,27	308.742,00	2.800,00	EUR
CGD	189	2	3	3.020,00	EUR	110,27	333.000,30	3.020,00	EUR
CGD	189	9	3	84.973,73	EUR	110,27	9.369.628,34	84.973,73	EUR
CGD	189	30	3	310.005,69	EUR	110,27	34.182.777,41	310.005,69	EUR
CGD	189	2	3	7.916,75	EUR	110,27	872.940,44	7.916,75	EUR
CGD	189	14	3	269.332,63	EUR	110,27	29.697.962,45	269.332,63	EUR
CGD	189	13	3	304.265,61	EUR	110,27	33.549.847,49	304.265,61	EUR
CGD	189	14	3	462.517,92	EUR	110,27	50.999.538,45	462.517,92	EUR
CGD	189	16	3	245.848,26	EUR	110,27	27.108.458,39	245.848,26	EUR
CGD	189	19	3	593.051,23	EUR	110,27	65.392.793,88	593.051,23	EUR
CGD	162	21	3	1.658.258,40	EUR	110,27	182.847.862,48	1.658.258,40	EUR
CGD	162	21	3	33.744,30	EUR	110,27	3.720.815,24	33.744,30	EUR
CGD	189	8	3	81.418,38	EUR	110,27	8.977.597,67	81.418,38	EUR
CGD	189	30	3	4.112,82	EUR	110,27	453.500,10	4.112,82	EUR
JICA	167	26	3	351.898,60	EUR	110,265	38.802.099,13	39.342.263,00	JPY
PORTUGAL	161	9	3	324.132,42	EUR	110,27	35.740.460,90	324.132,42	EUR
PORTUGAL	161	12	3	5.835,94	EUR	110,27	643.500,00	5.835,94	EUR
PORTUGAL	161	12	3	84.792,80	EUR	110,27	9.349.678,00	84.792,80	EUR
PORTUGAL	161	12	3	84.792,80	EUR	110,27	9.349.678,00	84.792,80	EUR
Subtotal							1.105.333.197,71		
FUNDO SAUDITA	180	13	4	30.745,61	EUR	110,27	3.390.164,69	150.749,57	SAR
FUNDO SAUDITA	180	13	4	3.129.382,98	CVE	1,00	3.129.382,98	140.253,69	SAR
Austria	199	2	4	457.803,75	EUR	110,27	50.479.730,49	457.803,75	EUR
Austria	199	4	4	70.416,00	EUR	110,27	7.764.420,24	70.416,00	EUR
Austria	199	2	4	74.820,75	EUR	110,27	8.250.110,00	74.820,75	EUR
Austria	199	2	4	370.633,00	EUR	110,27	40.867.847,75	370.633,00	EUR
Austria	199	2	4	12.350,00	EUR	110,27	1.361.772,75	12.350,00	EUR

MAPA A.3 - DESEMBOLSOS EFECTUADOS DURANTE O 2º TRIMESTRE ANO 2012 (EM ESCUDOS)

Credor	de Ac	Dia	Mês	Montante	Moeda	Cambio	Valor CVE	Valor Emp	Moeda Emp
BPI	188	13	4	236.653,73	EUR	110,27	26.094.623,54	236.653,73	EUR
BPI	188	13	4	76.406,74	EUR	110,27	8.424.989,19	76.406,74	EUR
BPI	188	13	4	1.042.942,00	EUR	110,27	114.999.999,63	1.042.942,00	EUR
BPI	188	13	4	736.516,48	EUR	110,27	81.211.989,67	736.516,48	EUR
BPI	188	13	4	1.067.881,92	EUR	110,27	117.749.999,91	1.067.881,92	EUR
CGD	162	10	4	2.408.646,35	EUR	110,27	265.589.389,78	2.408.646,35	EUR
CGD	189	2	4	285.426,48	EUR	110,27	31.472.550,82	285.426,48	EUR
CGD	189	26	4	173.511,21	EUR	110,27	19.132.213,57	173.511,21	EUR
CGD	189	17	4	325.036,43	EUR	110,27	35.840.141,95	325.036,43	EUR
CGD	189	24	4	208.706,66	EUR	110,27	23.013.039,86	208.706,66	EUR
CGD	189	16	4	142.402,95	EUR	110,27	15.702.061,28	142.402,95	EUR
CGD	189	17	4	127.213,24	EUR	110,27	14.027.167,91	127.213,24	EUR
CGD	189	16	4	5.600,00	EUR	110,27	617.484,00	5.600,00	EUR
CGD	189	17	4	5.600,00	EUR	110,27	617.484,00	5.600,00	EUR
CGD	189	26	4	7.916,76	EUR	110,27	872.941,54	7.916,76	EUR
CGD	189	17	4	8.225,64	EUR	110,27	907.000,19	8.225,64	EUR
CGD	189	17	4	135.923,88	EUR	110,27	14.987.646,63	135.923,88	EUR
CGD	162	24	4	428.077,42	EUR	110,27	47.201.956,72	428.077,42	EUR
CGD	162	24	4	1.289.276,06	EUR	110,27	142.162.024,76	1.289.276,06	EUR
CGD	162	24	4	8.710,50	EUR	110,27	960.463,28	8.710,50	EUR
CGD	162	20	4	711.972,07	EUR	110,27	78.505.600,30	711.972,07	EUR
CGD	162	20	4	41.503,39	EUR	110,27	4.576.371,52	41.503,39	EUR
JICA	167	13	4	989.418,49	EUR	110,265	109.098.229,80	105.596.099,00	JPY
PORTUGAL	161	25	4	127.086,00	EUR	110,27	14.013.137,24	127.086,00	EUR
PORTUGAL	161	27	4	127.085,99	EUR	110,27	14.013.137,23	127.085,99	EUR
PORTUGAL	161	25	4	179.819,45	EUR	110,27	19.827.792,20	179.819,45	EUR
PORTUGAL	161	27	4	179.819,45	EUR	110,27	19.827.792,20	179.819,45	EUR
PORTUGAL	161	25	4	125.989,92	EUR	110,27	13.892.278,53	125.989,92	EUR
PORTUGAL	161	27	4	125.989,92	EUR	110,27	13.892.278,53	125.989,92	EUR
PORTUGAL	161	25	4	181.094,86	EUR	110,27	19.968.424,74	181.094,86	EUR
PORTUGAL	161	27	4	181.094,86	EUR	110,27	19.968.424,74	181.094,86	EUR
PORTUGAL	161	25	4	132.371,19	EUR	110,27	14.595.909,27	132.371,19	EUR
PORTUGAL	161	27	4	132.371,19	EUR	110,27	14.595.909,27	132.371,19	EUR
PORTUGAL	161	25	4	667.143,71	EUR	110,27	73.562.601,19	667.143,71	EUR
PORTUGAL	161	27	4	667.143,71	EUR	110,27	73.562.601,19	667.143,71	EUR
PORTUGAL	161	27	4	8.515,85	EUR	110,27	939.000,00	8.515,85	EUR
PORTUGAL	161	27	4	8.515,85	EUR	110,27	939.000,00	8.515,85	EUR
PORTUGAL	161	27	4	8.515,85	EUR	110,27	939.000,00	8.515,85	EUR
PORTUGAL	161	27	4	8.515,85	EUR	110,27	939.000,00	8.515,85	EUR
PORTUGAL	161	27	4	6.429,96	EUR	110,27	708.999,54	6.429,96	EUR
PORTUGAL	161	27	4	6.429,96	EUR	110,27	708.999,54	6.429,96	EUR
PORTUGAL	161	27	4	6.429,96	EUR	110,27	708.999,54	6.429,96	EUR
PORTUGAL	161	4	4	68.667,36	EUR	110,27	7.571.606,00	68.667,36	EUR
PORTUGAL	161	4	4	131.183,27	EUR	110,27	14.464.923,00	131.183,27	EUR
PORTUGAL	161	4	4	167.366,62	EUR	110,27	18.454.680,00	167.366,62	EUR
PORTUGAL	161	24	4	58.765,37	EUR	110,27	6.479.763,00	58.765,37	EUR
PORTUGAL	161	4	4	88.680,13	EUR	110,27	9.778.314,07	88.680,13	EUR
PORTUGAL	161	4	4	59.120,08	EUR	110,27	6.518.876,00	59.120,08	EUR
PORTUGAL	161	4	4	165.771,18	EUR	110,27	18.278.758,86	165.771,18	EUR
PORTUGAL	161	4	4	110.514,12	EUR	110,27	12.185.839,00	110.514,12	EUR
PORTUGAL	161	27	4	313.966,67	EUR	110,27	34.619.534,92	313.966,67	EUR
PORTUGAL	161	27	4	209.311,11	EUR	110,27	23.079.690,00	209.311,11	EUR
PORTUGAL	161	4	4	5.835,94	EUR	110,27	643.500,00	5.835,94	EUR
PORTUGAL	161	4	4	5.835,94	EUR	110,27	643.500,00	5.835,94	EUR
PORTUGAL	161	24	4	5.835,94	EUR	110,27	643.500,00	5.835,94	EUR
PORTUGAL	161	25	4	1.108.162,58	EUR	110,27	122.191.547,00	1.108.162,58	EUR
PORTUGAL	161	25	4	156.813,12	EUR	110,27	17.290.999,00	156.813,12	EUR
PORTUGAL	161	4	4	51.175,67	EUR	110,27	5.642.885,00	51.175,67	EUR
PORTUGAL	161	4	4	51.175,67	EUR	110,27	5.642.885,00	51.175,67	EUR
PORTUGAL	161	4	4	47.137,41	EUR	110,27	5.197.606,00	47.137,41	EUR
PORTUGAL	161	4	4	47.137,41	EUR	110,27	5.197.606,00	47.137,41	EUR
PORTUGAL	161	24	4	118.984,50	EUR	110,27	13.119.826,00	118.984,50	EUR
PORTUGAL	161	24	4	118.984,50	EUR	110,27	13.119.826,00	118.984,50	EUR
PORTUGAL	161	5	4	391.372,82	EUR	110,27	43.154.724,00	391.372,82	EUR
PORTUGAL	161	4	4	376.024,87	EUR	110,27	41.462.382,00	376.024,87	EUR
PORTUGAL	161	25	4	323.988,36	EUR	110,27	35.724.577,00	323.988,36	EUR
PORTUGAL	161	27	4	311.282,94	EUR	110,27	34.323.613,00	311.282,94	EUR

MAPA A.3 - DESEMBOLSOS EFECTUADOS DURANTE O 2º TRIMESTRE ANO 2012 (EM ESCUDOS)

Credor	de Ac	Dia	Mês	Montante	Moeda	Cambio	Valor CVE	Valor Emp	Moeda Emp
PORTUGAL	161	25	4	310.909,61	EUR	110,27	34.282.448,00	310.909,61	EUR
PORTUGAL	161	27	4	298.717,07	EUR	110,27	32.938.038,00	298.717,07	EUR
PORTUGAL	161	4	4	9.823,61	EUR	110,27	1.083.200,00	9.823,61	EUR
PORTUGAL	161	4	4	9.823,61	EUR	110,27	1.083.200,00	9.823,61	EUR
PORTUGAL	161	4	4	9.823,61	EUR	110,27	1.083.200,00	9.823,61	EUR
PORTUGAL	161	4	4	9.823,61	EUR	110,27	1.083.200,00	9.823,61	EUR
PORTUGAL	161	24	4	9.823,61	EUR	110,27	1.083.200,00	9.823,61	EUR
PORTUGAL	161	24	4	9.823,61	EUR	110,27	1.083.200,00	9.823,61	EUR
PORTUGAL	161	24	4	9.823,61	EUR	110,27	1.083.200,00	9.823,61	EUR
PORTUGAL	161	24	4	9.823,61	EUR	110,27	1.083.200,00	9.823,61	EUR
PORTUGAL	161	5	4	343.226,81	EUR	110,27	37.845.904,00	343.226,81	EUR
PORTUGAL	161	5	4	343.226,81	EUR	110,27	37.845.904,00	343.226,81	EUR
PORTUGAL	161	5	4	96.134,36	EUR	110,27	10.600.255,00	96.134,36	EUR
PORTUGAL	161	5	4	96.134,36	EUR	110,27	10.600.255,00	96.134,36	EUR
PORTUGAL	161	5	4	9.069,06	EUR	110,27	1.000.000,00	9.069,06	EUR
PORTUGAL	161	5	4	9.069,06	EUR	110,27	1.000.000,00	9.069,06	EUR
JICA	167	20	4	1.008.296,00	JPY	1,03	1.040.480,81	1.008.296,00	JPY
Subtotal							2.257.861.929,35		
FUNDO SAUDITA	180	31	5	60.612,20	USD	88,75	5.379.514,59	227.295,00	SAR
BM/IDA	187	7	5	3.215,30	USD	84,07	270.303,84	2.079,85	XDR
BM/IDA	187	21	5	66.433,10	USD	86,78	5.765.130,85	43.470,33	XDR
BM/IDA	198	17	5	986.153,20	USD	86,67	85.464.967,08	647.213,80	XDR
CGD	162	3	5	746.177,27	EUR	110,27	82.277.236,68	746.177,27	EUR
CGD	162	3	5	3.272.350,11	EUR	110,27	360.825.684,88	3.272.350,11	EUR
CGD	162	3	5	100.441,06	EUR	110,27	11.075.133,48	100.441,06	EUR
CGD	162	14	5	115.144,50	EUR	110,27	12.696.408,29	115.144,50	EUR
CGD	189	23	5	56.348,22	EUR	110,27	6.213.236,48	56.348,22	EUR
CGD	189	21	5	273.534,76	EUR	110,27	30.161.310,31	273.534,76	EUR
CGD	189	8	5	141.469,76	EUR	110,27	15.599.163,09	141.469,76	EUR
CGD	189	25	5	86.477,99	EUR	110,27	9.535.495,57	86.477,99	EUR
CGD	189	8	5	2.800,00	EUR	110,27	308.742,00	2.800,00	EUR
CGD	189	8	5	2.800,00	EUR	110,27	308.742,00	2.800,00	EUR
CGD	189	22	5	6.210,35	EUR	110,27	684.784,24	6.210,35	EUR
CGD	189	23	5	101.226,63	EUR	110,27	11.161.754,36	101.226,63	EUR
CGD	189	25	5	60.529,58	EUR	110,27	6.674.294,14	60.529,58	EUR
CGD	189	28	5	239.006,49	EUR	110,27	26.354.050,62	239.006,49	EUR
JICA	167	22	5	92.627,17	EUR	110,27	10.213.534,90	9.481.317,00	JPY
BPI	188	11	5	19.619,85	EUR	110,27	2.163.382,76	19.619,85	EUR
BPI	188	11	5	36.824,70	EUR	110,27	4.060.475,55	36.824,70	EUR
BPI	188	11	5	321.598,78	EUR	110,27	35.461.089,48	321.598,78	EUR
BPI	188	11	5	172.018,03	EUR	110,27	18.967.568,08	172.018,03	EUR
BPI	188	11	5	95.019,00	EUR	110,27	10.477.270,04	95.019,00	EUR
BPI	188	11	5	90.110,58	EUR	110,27	9.936.043,10	90.110,58	EUR
Austria	199	15	5	394.250,00	EUR	110,27	43.471.976,25	394.250,00	EUR
Austria	199	22	5	12.606,50	EUR	110,27	1.390.055,72	12.606,50	EUR
CGD	162	14	5	692.882,56	EUR	110,27	76.400.695,48	692.882,56	EUR
Subtotal							883.298.043,84		
CGD	189	28	6	90.883,47	EUR	110,27	10.021.265,82	90.883,47	EUR
BADEA	169	4	6	37,31	USD	89,00	3.320,70	37,31	USD
BADEA	172	19	6	25,87	USD	87,49	2.263,31	25,87	USD
BADEA	172	22	6	628.395,00	CVE	87,13	54.751.427,96	7.306,92	USD
BADEA	172	22	6	1.256.789,00	CVE	87,13	109.502.768,78	14.749,95	USD
BM/IDA	194	27	6	170.187,64	USD	88,49	15.059.904,26	112.419,67	XDR
BM/IDA	187	11	6	22.682,72	EUR	110,27	2.501.110,12	18.793,69	XDR
BM/IDA	187	26	6	43.426,85	USD	88,40	3.838.846,69	43.426,85	XDR
PORTUGAL	161	8	6	114.895,30	EUR	110,27	12.668.930,00	114.895,30	EUR
PORTUGAL	161	8	6	60.367,31	EUR	110,27	6.656.401,00	60.367,31	EUR
PORTUGAL	161	15	6	67.872,33	EUR	110,27	7.483.943,00	67.872,33	EUR
PORTUGAL	161	15	6	5.835,94	EUR	110,27	643.500,00	5.835,94	EUR
PORTUGAL	161	15	6	62.213,54	EUR	110,27	6.859.976,00	62.213,54	EUR
PORTUGAL	161	15	6	62.213,54	EUR	110,27	6.859.976,00	62.213,54	EUR
PORTUGAL	161	8	6	7.663,36	EUR	110,27	845.000,39	7.663,36	EUR
PORTUGAL	161	8	6	7.663,36	EUR	110,27	845.000,39	7.663,36	EUR
PORTUGAL	161	8	6	7.663,36	EUR	110,27	845.000,39	7.663,36	EUR
PORTUGAL	161	8	6	7.663,36	EUR	110,27	845.000,39	7.663,36	EUR
PORTUGAL	161	15	6	9.823,61	EUR	110,27	1.083.200,00	9.823,61	EUR
PORTUGAL	161	15	6	9.823,61	EUR	110,27	1.083.200,00	9.823,61	EUR

MAPA A.3 - DESEMBOLSOS EFECTUADOS DURANTE O 2º TRIMESTRE ANO 2012 (EM ESCUDOS)

Credor	de Ac	Dia	Mês	Montante	Moeda	Cambio	Valor CVE	Valor Emp	Moeda Emp
PORTUGAL	161	15	6	9.823,61	EUR	110,27	1.083.200,00	9.823,61	EUR
PORTUGAL	161	15	6	9.823,61	EUR	110,27	1.083.200,00	9.823,61	EUR
PORTUGAL	161	18	6	93.969,22	EUR	110,27	10.361.516,00	93.969,22	EUR
PORTUGAL	161	18	6	93.969,22	EUR	110,27	10.361.516,00	93.969,22	EUR
CGD	162	27	6	3.080.790,82	EUR	110,27	339.703.399,77	3.080.790,82	EUR
CGD	162	27	6	1.131.785,23	EUR	110,27	124.796.298,39	1.131.785,23	EUR
CGD	162	27	6	20.558,22	EUR	110,27	2.266.852,13	20.558,22	EUR
CGD	162	29	6	2.968.383,58	EUR	110,27	327.308.815,45	2.968.383,58	EUR
CGD	162	27	6	37.271,53	EUR	110,27	4.109.745,26	37.271,53	EUR
BPI	188	12	6	15.191,44	EUR	110,27	1.675.084,13	15.191,44	EUR
BPI	188	12	6	34.632,11	EUR	110,27	3.818.709,61	34.632,11	EUR
BPI	188	12	6	18.053,81	EUR	110,27	1.990.703,36	18.053,81	EUR
BPI	188	12	6	276.795,92	EUR	110,27	30.520.902,12	276.795,92	EUR
BPI	188	12	6	260.116,72	EUR	110,27	28.681.770,13	260.116,72	EUR
BPI	188	12	6	128.513,53	EUR	110,27	14.170.544,39	128.513,53	EUR
BPI	188	29	6	18.770,89	EUR	110,27	2.069.772,19	18.770,89	EUR
BPI	188	29	6	7.578,28	EUR	110,27	835.619,04	7.578,28	EUR
BPI	188	29	6	227.075,09	EUR	110,27	25.038.434,80	227.075,09	EUR
BPI	188	29	6	129.329,73	EUR	110,27	14.260.542,68	129.329,73	EUR
BPI	188	29	6	411.322,81	EUR	110,27	45.354.509,64	411.322,81	EUR
FUNDO SAUDITA	180	8	6	16.850.798,00	CVE	1,00	16.850.798,00	747.816,49	SAR
FUNDO SAUDITA	180	4	6	4.166.180,00	CVE	1,00	4.166.180,00	183.802,05	SAR
FUNDO SAUDITA	180	4	6	11.249.497,00	CVE	1,00	11.249.497,00	496.301,33	SAR
FUNDO SAUDITA	180	4	6	11.249.497,00	CVE	1,00	11.249.497,00	496.399,35	SAR
FUNDO SAUDITA	180	4	6	11.133.518,00	CVE	1,00	11.133.518,00	491.184,60	SAR
JICA	167	29	6	102.591,83	EUR	110,27	11.312.288,13	10.322.789,00	JPY
JICA	167	29	6	166.341,35	EUR	110,27	18.341.628,96	16.674.056,00	JPY
Austria	199	4	6	74.820,75	EUR	110,27	8.250.110,00	74.820,75	EUR
Austria	199	1	6	24.795,00	EUR	110,27	2.734.020,68	24.795,00	EUR
CGD	189	8	6	277.581,11	EUR	110,27	30.607.481,09	277.581,11	EUR
CGD	189	18	6	160.087,98	EUR	110,27	17.652.101,11	160.087,98	EUR
CGD	189	6	6	334.905,50	EUR	110,27	36.928.354,96	334.905,50	EUR
CGD	189	27	6	322.383,98	EUR	110,27	35.547.669,55	322.383,98	EUR
CGD	189	22	6	148.845,86	EUR	110,27	16.412.488,75	148.845,86	EUR
CGD	189	27	6	57.544,52	EUR	110,27	6.345.146,50	57.544,52	EUR
CGD	189	22	6	2.800,00	EUR	110,27	308.742,00	2.800,00	EUR
CGD	189	27	6	2.800,00	EUR	110,27	308.742,00	2.800,00	EUR
CGD	189	8	6	3.010,93	EUR	110,27	332.000,20	3.010,93	EUR
CGD	189	12	6	9.032,79	EUR	110,27	996.000,59	9.032,79	EUR
CGD	189	18	6	3.010,93	EUR	110,27	332.000,20	3.010,93	EUR
CGD	189	27	6	4.112,82	EUR	110,27	453.500,10	4.112,82	EUR
CGD	189	29	6	41.348,78	EUR	110,27	4.559.323,23	41.348,78	EUR
CGD	189	29	6	21.771,20	EUR	110,27	2.400.601,37	21.771,20	EUR
CGD	189	6	6	415.425,05	EUR	110,27	45.806.843,14	415.425,05	EUR
CGD	162	26	6	2.968.383,58	EUR	110,27	327.308.815,45	2.968.383,58	EUR
CGD	162	27	6	37.271,53	EUR	110,27	4.109.745,26	37.271,53	EUR
Subtotal							1.857.588.263,54		
Total Geral							9.338.773.238,30		

**MAPA I - Receitas Correntes e de Capital do Estado
segundo a classificação económica
2º Trimestre 2012**

Clas.Econ.	Designação	Administração Pública Central			Investimento	Total Geral
		Administ. Directa	Fundos e Serviços Autónomos	Total		
	TOTAL GERAL	14.983.316.537	907.509.425	15.890.825.962	524.469.834	16.415.295.796
	01 - RECEITAS	14.983.316.537	907.509.425	15.890.825.962	524.469.834	16.415.295.796
01.01	Impostos	13.689.051.520	0	13.689.051.520	0	13.689.051.520
						0
01.01.01	Impostos sobre o rendimento (IUR)	4.583.403.922	0	4.583.403.922	0	4.583.403.922
01.01.01.01	Pessoas singulares	2.515.541.397		2.515.541.397		2.515.541.397
01.01.01.02	Pessoas colectivas	2.067.862.525		2.067.862.525		2.067.862.525
01.01.02	Outros impostos directos	0	0	0	0	0
01.01.04	Impostos sobre bens e serviços	5.940.623.699	0	5.940.623.699	0	5.940.623.699
01.01.04.01	Sobre bens e serviços	5.031.997.359	0	5.031.997.359	0	5.031.997.359
01.01.04.01.01	Imposto sobre o valor acrescentado (IVA)	5.031.997.359		5.031.997.359		5.031.997.359
	DGA	3.215.498.489		3.215.498.489		3.215.498.489
	DGCI	1.816.498.870		1.816.498.870		1.816.498.870
01.01.04.01.02	Sobre vendas	0	0	0	0	0
01.01.04.01.02.01	Imposto para os serviços de incêndio	0		0		0
01.01.04.02	Sobre o consumo	690.379.263	0	690.379.263	0	690.379.263
01.01.04.02.01	Imposto sobre consumos especiais	690.379.263		690.379.263		690.379.263
01.01.04.03	Impostos cobrados por outras entidades	0		0		0
01.01.04.04	Impostos diversos sobre serviços	0	0	0	0	0
01.01.04.04.01	Imposto de turismo	0		0		0
01.01.04.04.09	Outros diversos	0		0		0
01.01.04.05	Outros impostos	218.247.077	0	218.247.077	0	218.247.077
01.01.04.05.01	Imposto de circulação de veículos automóveis	0		0		0
01.01.04.05.02	Taxa ecológica	218.247.077		218.247.077		218.247.077
01.01.04.06	Outros impostos diversos sobre bens e serviços	0		0		0
01.01.05	Imposto sobre transacções internacionais	2.801.310.808	0	2.801.310.808	0	2.801.310.808
01.01.05.01	Direitos de importação	2.671.754.035		2.671.754.035		2.671.754.035
01.01.05.02	Taxa comunitária CEDEAO	129.556.773		129.556.773		129.556.773
01.01.05.04	Serviços de importação – exportação	0		0		0
01.01.06	Outros impostos	363.713.091	0	363.713.091	0	363.713.091
01.01.06.01	Imposto de selo	363.713.091		363.713.091		363.713.091
01.01.06.01.01	Outros	0		0		0
01.02	Segurança Social	8.778.972	0	8.778.972	0	8.778.972
01.02.01	Contribuições para a segurança social	8.778.972	0	8.778.972	0	8.778.972
01.02.01.01	Taxa social única	4.470.673		4.470.673		4.470.673
01.02.01.02	Contribuições para a Caixa de Aposentações e Pensões	4.308.299		4.308.299		4.308.299
01.02.01.03	Contribuição para a previdência social	0		0		0
01.02.01.04	Contrapartidas financeiras de organismos da segurança	0		0		0
01.02.01.09	Outras contribuições	0		0		0
01.03	Transferências	0	66.816.439	66.816.439	524.469.834	591.286.273
01.03.01	De Governos estrangeiros	0	66.816.439	66.816.439	524.469.834	591.286.273
01.03.01.01	Correntes	0	66.816.439	66.816.439	0	66.816.439
01.03.01.01.09	Outras		66.816.439	66.816.439		66.816.439
01.03.01.02	Capital	0	0	0	524.469.834	524.469.834
01.03.01.02.01	Ajuda orçamental			0	55.129.335	55.129.335
01.03.01.02.02	Ajuda alimentar			0	71.454.823	71.454.823
01.03.01.02.03	Donativos directos			0	397.885.676	397.885.676
01.03.01.02.09	Outras			0	0	0
01.03.02	De Organizações internacionais	0	0	0	0	0
01.03.03	Das administrações públicas	0	0	0	0	0
01.04	Outras receitas	1.285.486.045	840.692.986	2.126.179.031	0	2.126.179.031
01.04.01	Rendimentos de propriedade	147.181.949	12.813.254	159.995.203	0	159.995.203
01.04.01.01	Juros	51.944.534		51.944.534		51.944.534
01.04.01.02	Dividendos	94.821.659		94.821.659		94.821.659
01.04.01.03	Dividendos de quase sociedades	0		0		0
01.04.01.04	Receitas provenientes de reservas técnicas	0		0		0
01.04.01.05	Rendas	415.756	12.813.254	13.229.010	0	13.229.010
01.04.01.05.06	De edifícios	51.000		51.000		51.000
01.04.01.05.07	Outras rendas	364.756	10.535.384	10.900.140		10.900.140
01.04.01.05.09	Outros rendimentos de propriedade	0	2.277.870	2.277.870		2.277.870
01.04.02	Venda de bens e serviços	933.208.002	812.877.817	1.746.085.819	0	1.746.085.819
01.04.02.01	Venda de bens correntes	29.059.564	5.290.772	34.350.336	0	34.350.336
01.04.02.01.01	Mercadorias	0	1.954.517	1.954.517		1.954.517
01.04.02.01.02	Bens inutilizados	0		0		0
01.04.02.01.03	Publicações e impressos	28.688.990	341.660	29.030.650		29.030.650
01.04.02.01.07	Venda de água	0	170.939	170.939		170.939
01.04.02.01.09	Outras	370.574	2.823.656	3.194.230		3.194.230

**MAPA I - Receitas Correntes e de Capital do Estado
segundo a classificação económica
2º Trimestre 2012**

Clas.Econ.	Designação	Administração Pública Central			Investimento	Total Geral
		Administ. Directa	Fundos e Serviços Autónomos	Total		
01.04.02.02	Taxas de Prestação de Serviços	904.148.438	807.587.045	1.711.735.483	0	1.711.735.483
01.04.02.02.01	Prestação de serviços	133.570.901	470.772.852	604.343.753	0	604.343.753
01.04.02.02.01.00.01	Taxas de serviços de passaportes	41.060.271		41.060.271		41.060.271
01.04.02.02.01.00.02	Taxas de serviços agrícolas e pecuários	1.537.159		1.537.159		1.537.159
01.04.02.02.01.00.05	Taxas de serviços de viação	4.623.660		4.623.660		4.623.660
01.04.02.02.01.00.08	Taxas de exploração de água	0	30.797.784	30.797.784		30.797.784
01.04.02.02.01.00.09	Taxas de serviços de secretaria	0	193.641.902	193.641.902		193.641.902
01.04.02.02.01.09.09	Outras taxas	86.349.811	246.333.166	332.682.977		332.682.977
01.04.02.02.02	Emolumentos e custas	108.695.995	185.292.697	293.988.692	0	293.988.692
01.04.02.02.02.01	Emolumentos de portos e capitánias	27.184.151	31.155.069	58.339.220		58.339.220
01.04.02.02.02.02	Emolumentos judiciais	0		0		0
01.04.02.02.02.03	Emolumentos dos registos e notariado	42.516.742	154.125.628	196.642.370		196.642.370
01.04.02.02.02.09	Outros emolumentos e custas	38.995.102	12.000	39.007.102		39.007.102
01.04.02.03	Taxas de outros serviços	218.300.921	151.521.496	369.822.417	0	369.822.417
01.04.02.03.01	Serviços medico hospitalares	0	146.581.496	146.581.496		146.581.496
01.04.02.03.02	Serviços das oficinas do Estado	0		0		0
01.04.02.03.03	Serviços dos recursos agro-florestais	0		0		0
01.04.02.03.09	Outros	218.300.921	4.940.000	223.240.921		223.240.921
01.04.02.04	Emolumentos pessoais	443.580.621	0	443.580.621	0	443.580.621
01.04.02.04.06	Serviços aduaneiros e guarda-fiscal	75.627.993		75.627.993		75.627.993
01.04.02.04.07	Serviços de administração financeira	0		0		0
01.04.02.04.08	Serviços de polícia e fronteiras	367.644.178		367.644.178		367.644.178
01.04.02.04.09	Serviços diversos	288.935		288.935		288.935
01.04.03	Multas e outras penalidades	160.828.142	10.691.535	171.519.677	0	171.519.677
01.04.03.01	Multas por infracções ao código da estrada	22.429.340		22.429.340		22.429.340
01.04.03.02	Multas por proibição de entrada de menores em locais	0		0		0
01.04.03.03	Multas aplicadas pelos tribunais nos processos fiscais e	0		0		0
01.04.03.04	Taxa de relaxe	11.231.417		11.231.417		11.231.417
01.04.03.05	Multas por infracções ao código de posturas municipais	0		0		0
01.04.03.06	Juros de mora	43.208.125		43.208.125		43.208.125
01.04.03.07	Multas e outras penalidades	56.714.157		56.714.157		56.714.157
01.04.03.09	Outras	27.245.103	10.691.535	37.936.638		37.936.638
01.04.04	Outras Transferências	27.433.914	4.310.380	31.744.294	0	31.744.294
01.04.04.01	Correntes	27.433.914	4.310.380	31.744.294		31.744.294
01.04.04.02	Capital	0		0		0
01.04.05	Outras receitas diversas e não especificadas	16.834.038	0	16.834.038	0	16.834.038
01.04.05.01	Receitas do totoloto nacional	16.834.038		16.834.038		16.834.038
01.04.05.02	Reposições não abatidas nos pagamentos	0		0		0
01.04.05.03	Outras	0		0		0
Total Geral		14.983.316.537	907.509.425	15.890.825.962	524.469.834	16.415.295.796
	03 - Activos e Passivos	0	0	0	0	0
03.01	Activos Não Financeiros	0	0	0	0	0
03.01.01	Activos Fixos	0	0	0	0	0
03.01.01.01.06.02	Outras Construções - Vendas			0		0
03.01.01.02.04.02	Outra Maquinaria E Equipamento - Vendas			0		0
03.01.04	Recursos naturais	0	0	0	0	0
03.01.04.01.01.02	Terrenos Do Domínio Público - Vendas			0		0

Ajuda alimentar entrado no Tesouro						
Ajuda Austriaca						
MCA						
Ajuda Orçamental						
Hollanda - Livre						
Banco Mundial - livre						
Hollanda -PANA						
União Europeia - Livre						
Austria						
Espanha						
Portugal						
United kingdom- reembolso de Divida						
BAD						
						0
Empréstimo de Retrocessão						0

CONTAS PROVISÓRIAS 2º TRIMESTRE 2012 Mapa II-1 Despesas Globais de funcionamento Estado segundo classificação económica

Natureza	Class. Econom1	Class. Econom2	Económica2 Descrição	Dotações Orçamentais	Orçamento Corrigido	Cabimentado	Liquidado	Por pagar Jan. a Junho	Pagamentos Jan. a Junho	Total Geral Executado	% 1	Exe %
			02.08.05.02-Restituições Iva	550.000.000	550.000.000	40.990.784	40.990.784	0	40.990.784	40.990.784	0,30%	7,45%
			02.08.06-Indemnizações	405.124.344	405.124.344	11.929.227	11.929.227	0	11.929.227	11.929.227	0,09%	2,94%
			02.08.07-Outras Despesas Residu	367.434.033	337.674.772	171.327.364	171.327.364	247.100	171.080.264	171.327.364	1,24%	50,74%
			02.08.08-Dotação Provisoria	300.000.000	300.000.000	0	0	0	0	0	0,00%	0,00%
			02.08-Outras Despesas Total	2.851.714.743	2.814.807.419	566.210.480	566.210.480	1.547.787	564.662.693	566.210.480	4,10%	20,12%
			02-Despesas Total	32.208.520.563	32.204.843.620	13.305.324.988	13.305.324.988	114.371.189	13.190.953.799	13.305.324.988	96,36%	41,31%
	03-Activos	03.01-Activ	03.01.01.01.01.01.01-Residências	6.500.000	6.500.000	483.713	483.713	0	483.713	483.713	0,00%	7,44%
			03.01.01.01.02.01-Edifícios Não R	8.000.000	8.000.000	810.433	810.433	0	810.433	810.433	0,01%	10,13%
			03.01.01.01.03.01-Edifícios Para E	13.000.000	13.000.000	0	0	0	0	0	0,00%	0,00%
			03.01.01.02.01.01-Viaturas Lig	47.500.000	47.500.000	0	0	0	0	0	0,00%	0,00%
			03.01.01.02.02.01-Ferramentas E	300.000	300.000	0	0	0	0	0	0,00%	0,00%
			03.01.01.02.03.01-Equipamento A	46.736.618	46.548.296	1.552.355	1.552.355	1.552.355	0	1.552.355	0,01%	3,33%
			03.01.01.02.04.01-Outra Maquina	13.103.376	16.968.641	0	0	0	0	0	0,00%	0,00%
			03.01-Activos Não Financeiros Total	135.139.994	138.816.937	2.846.501	2.846.501	1.552.355	1.294.146	2.846.501	0,02%	2,05%
			03-Activos E Passivos Total	135.139.994	138.816.937	2.846.501	2.846.501	1.552.355	1.294.146	2.846.501	0,02%	2,05%
			FUN Total	32.343.660.557	32.343.660.557	13.308.171.489	13.308.171.489	115.923.544	13.192.247.945	13.308.171.489	96,38%	41,15%
			ADIANTAMENTOS POR REGULARIZAR Total			499.387.160	499.387.160		499.387.160	499.387.160	3,62%	#DIV/0!
			Total Geral	32.343.660.557	32.343.660.557	13.807.558.649	13.807.558.649	115.923.544	13.691.635.105	13.807.558.649	100,00%	42,69%

CONTAS PROVISÓRIAS 2º TRIMESTRE 2012
Mapa II - Despesas de funcionamento Estado segundo classificação económica e orgânica(Em ECV)

O_NAT	RO_N1	RO_N2	RO_DET	Presidência Da República	OSOB - Assembleia Nacional	OSOB - Supremo Tribunal De Justiça	OSOB - Procuradoria Geral Da República	OSOB - Tribunal De Contas	OSOB - Comissão Nacional De Eleições	OSOB - Conselho Superior Da Magistratura Judicial	CHGOV - Gabinete Do Primeiro Ministro	CHGOV - Gabinete do Ministro da Reforma do Estado	CHGOV - Ministro Adjunto do Primeiro Ministro	CHGOV - Ministro Da Presidencia Conselho Ministro	CHGOV - Ministro Dos Assuntos Parlamentares	CHGOV - Secretaria de Estado de Administração Pública	GOV - Ministério Da Saúde
			02.02.02.01.04-Outros Encargos Da Dívida														
			02.02.02.09.09-Outros Serviços	2.800	7.400.615	650.013	1.274.510	1.157.525	0	0	7.893.724	242.399		3.665.251	240.988	188.130	2.417.267
			02.02-Aquisição de bens e serviços Total	6.596.304	116.569.153	2.970.933	9.153.171	7.341.943	0	0	38.577.875	1.727.964	0	17.711.675	1.139.458	2.006.856	15.297.613
	02.04	Ju	02.04.01-Juros da dívida externa														
			02.04.02-Juros da dívida interna														
			02.04.03-Outros encargos														
			02.04-Juros e outros encargos Total	0	0	0	0	0	0	0	0	0	0	0	0	0	0
	02.05	Su	02.05.01.01-Subsídios Empresas Públicas Não Financeiras														
			02.05.02.01-Subsídios A Empresas Privadas Não Financeiras														
			02.05-Subsídios Total	0	0	0	0	0	0	0	0	0	0	0	0	0	0
	02.06	Tr	02.06.01.01-Transferências Correntes											749.969	13.000.000		
			02.06.01.09.01-Outros Transferências Corrent	10.000	0										80.000		
			02.06.01.09.03-Id Outros Transferências		0												
			02.06.02.01.01-Quotas A Organismos Internacionais Correntes			0											
			02.06.02.01.09-Outros Organismos Internacionais - Correntes														
			02.06.03.01.01-Fundos E Serviços Autónomos Corrente														
			02.06.03.01.02-Municípios Corrente														
			02.06.03.01.03-Embaixadas E Serviços Consulares Corrente														
			02.06.03.01.09-Outras Transferências Adminis	0	818.241					12.500.000		2.461.300					
			02.06.03.02.03-Embaixadas E Serviços Consulares Capital														
			02.06.03.02.09-Outras Transferências Administrações Públicas Capi							7.254.699							
			02.06.02.02.09-Outros A Organismos Internacionais Capital					0									
			02.06-Transferências Total	10.000	818.241	0	0	0	0	19.754.699	0	2.461.300	749.969	13.080.000	0	0	0
	02.07	Be	02.07.01.01.01-Pensões de aposentação														
			02.07.01.01.02-Pensões de sobrevivência														
			02.07.01.01.03-Pensões do regime não contributivo														
			02.07.01.01.04-Pensões de reserva														
			02.07.01.01.05-Pensões de ex-Presidentes							2.581.316							
			02.07.02.01.03-Evacuação de doentes														77.681.732
			02.07.02.01.09-Outros Benefícios Sociais Em Numerário														0
			02.07-Benefícios Sociais Total	0	0	0	0	0	0	2.581.316	0	0	0	0	0	0	77.681.732
	02.08	O	02.08.01-Seguros	216.138	2.938.012	42.757	311.560	10.078	0	0	60.125	1.290		427.942	14.768	30.059	954.636
			02.08.02.01.01-Transferências A Instituições Sem Fins Lucrativos														
			02.08.02.01.02-Bolsas De Estudo E Outros Benefícios Educacionais														
			02.08.02.01.09-Id Outras Correntes														
			02.08.03-Partidos políticos														
			02.08.04-Organizações não governamentais														
			02.08.05.01-Restituições Iur														
			02.08.05.02-Restituições Iva														
			02.08.06-Indemnizações		163.629												
			02.08.07-Outras Despesas Residual		2.985.574			67.881									983.332
			02.08.08-Dotação Provisional														
			02.08-Outras Despesas Total	216.138	6.087.215	42.757	311.560	77.959	0	0	60.125	1.290	0	427.942	14.768	30.059	1.937.968
			02-Despesas Total	10.119.924	277.267.829	8.603.078	31.701.435	36.199.803	0	0	77.865.478	5.109.208	3.965.050	33.443.914	19.467.193	11.126.492	922.503.349
03-Activ	03.01	Ad	03.01.01.01.01.01.01-Residências Civas - Aquisições	0	483.713												
			03.01.01.01.02.01-Edifícios Não Residenciais - Aquisições		810.433												
			03.01.01.01.03.01-Edifícios Para Escritórios - Aquisições														
			03.01.01.02.01.01.01-Viaturas Ligeiras De Património	0	0												
			03.01.01.02.02.01-Ferramentas E Utensílios - Aquisições	0													
			03.01.01.02.03.01-Equipamento Administrativo	0	0			0	0	0							

CONTAS PROVISÓRIAS 2º TRIMESTRE 2012
 Mapa II - Despesas de funcionamento Estado segundo classificação económica e orgânica(Em ECV)

O_NAT	RO_N1	RO_N2	RO_DET	Presidência Da República	OSOB - Assembleia Nacional	OSOB - Supremo Tribunal De Justiça	OSOB - Procuradoria Geral Da República	OSOB - Tribunal De Contas	OSOB - Comissão Nacional De Eleições	OSOB - Conselho Superior Da Magistratura Judicial	CHGOV - Gabinete Do Primeiro Ministro	CHGOV - Gabinete do Ministro da Reforma do Estado	CHGOV - Ministro Adjunto do Primeiro Ministro	CHGOV - Ministro Da Presidencia Conselho Ministro	CHGOV - Ministro Dos Assuntos Parlamentares	CHGOV - Secretaria de Estado de Administração Pública	GOV - Ministério Da Saúde
			03.01.01.02.04.01-Outra Maquinaria E Equipamento - Aquisição		0				0	0							
			03.01-Activos Não Financeiros Total	0	1.294.146	0	0	0	0	0	0	0	0	0	0	0	0
			03-Activos E Passivos Total	0	1.294.146	0	0	0	0	0	0	0	0	0	0	0	0
FUN Total				10.119.924	278.561.975	8.603.078	31.701.435	36.199.803	0	0	77.865.478	5.109.208	3.965.050	33.443.914	19.467.193	11.126.492	922.503.349
OUT				72.077.932	24.083.185	14.826.520	2.887.101	891.807	360.000	29.307.640							
Total Geral				82.197.856	302.645.160	23.429.598	34.588.536	37.091.610	360.000	29.307.640	77.865.478	5.109.208	3.965.050	33.443.914	19.467.193	11.126.492	922.503.349

CONTAS PROVISÓRIAS 2º TRIMESTRE 2012
Mapa II - Despesas de funcionamento Estado segundo classificação económica e orgânica(Em ECV)

O_NAT	RO_N1	RO_N2	RO_DET	GOV - Ministério Das Finanças e do Planeamento	GOV - Ministério Da Defesa Nacional	GOV - Ministério Das Relações Exteriores	GOV - Ministério Da Administração Interna	GOV - Ministério Da Justiça	GOV - Ministério Das Infraestruturas e Economia Marítima	GOV - Ministerio Do Ambiente, Habitação e Ordenamento Do Território	GOV - Ministério Da Juventude, Emprego e Desenvolvimento RH	GOV - Ministério Do Turismo, Indústria e Energia	GOV - Ministério Da Educação e Desporto	GOV - Ministério Do Desenvolvimento Rural	GOV - Ministério De Ensino Superior, Ciência e Inovação	GOV - Ministério Das Comunidades
			02.02.02.01.04-Outros Encargos Da Dívida													
			02.02.02.09.09-Outros Serviços	38.999.964	279.061	3.767.848	1.540.516	400.735	312.410	127.745	269.736	294.608	536.612	884.949	85.065	471.620
		02.02-	Aquisição de bens e serviços Total	77.129.007	9.135.358	29.247.547	7.721.272	58.956.900	8.710.244	3.298.297	8.102.103	15.359.533	27.149.044	14.108.437	1.980.706	4.691.683
	02.04-Ju		02.04.01-Juros da dívida externa	683.170.864												
			02.04.02-Juros da dívida interna	872.288.810												
			02.04.03-Outros encargos	0												
		02.04-	Juros e outros encargos Total	1.555.459.674	0	0	0	0	0	0	0	0	0	0	0	0
	02.05-S		02.05.01.01-Subsídios Empresas Públicas Nã	166.028.563												
			02.05.02.01-Subsídios A Empresas Privadas	13.532.667												
		02.05-	Subsídios Total	179.561.230	0	0	0	0	0	0	0	0	0	0	0	0
	02.06-Tr		02.06.01.01-Transferências Correntes					1.000.000								
			02.06.01.09.01-Outros Transferências Correntes													1.089.731
			02.06.01.09.03-Id Outros Transferências													
			02.06.02.01.01-Quotas A Organismos Internacion	23.704.061	350.000											
			02.06.02.01.09-Outros Organismos Internacion	0												
			02.06.03.01.01-Fundos E Serviços Autónomos						2.299.606							
			02.06.03.01.02-Municípios Corrente	1.217.915.810												
			02.06.03.01.03-Embaixadas E Serviços Consu			140.483.950										
			02.06.03.01.09-Outras Transferências Adminis							0	4.375.000		41.944.364			
			02.06.03.02.03-Embaixadas E Serviços Consu			0										
			02.06.03.02.09-Outras Transferências Adminis													
			02.06.02.02.09-Outros A Organismos Internac													
		02.06-	Transferências Total	1.241.619.871	350.000	140.483.950	0	1.000.000	2.299.606	0	4.375.000	0	41.944.364	0	0	1.089.731
	02.07-B		02.07.01.01.01-Pensões de aposentação	1.060.239.014												
			02.07.01.01.02-Pensões de sobrevivência	84.809.398												
			02.07.01.01.03-Pensões do regime não contrit	398.807.948												
			02.07.01.01.04-Pensões de reserva													
			02.07.01.01.05-Pensões de ex-Presidentes													
			02.07.02.01.03-Evacuação de doentes													
			02.07.02.01.09-Outros Benefícios Sociais Em													
		02.07-	Benefícios Sociais Total	1.543.856.360	0	0	0	0	0	0	0	0	0	0	0	0
	02.08-O		02.08.01-Seguros	470.412	18.864	0	392.100	782.515	299.627	96.721	224.165	8.787	662.160	1.903.234	4.051	125.077
			02.08.02.01.01-Transferências A Instituições S										0			
			02.08.02.01.02-Bolsas De Estudo E Outros Be													
			02.08.02.01.09-Id Outras Correntes	0			9.076.625									
			02.08.03-Partidos políticos	29.323.004												
			02.08.04-Organizações não governamentais	0					0		9.655.338		42.137.063			
			02.08.05.01-Restituições lur	156.504												
			02.08.05.02-Restituições lva	40.990.784												
			02.08.06-Indemnizações	11.765.598												
			02.08.07-Outras Despesas Residual	118.481.742			34.692				15.849.996		225.000			
			02.08.08-Dotação Provisional	0												
		02.08-	Outras Despesas Total	201.188.044	18.864	0	9.503.417	782.515	299.627	96.721	25.729.499	8.787	43.024.223	1.903.234	4.051	125.077
		02-	Despesas Total	5.214.537.652	16.825.736	321.004.722	47.792.844	318.143.523	41.624.638	18.331.011	82.163.180	46.071.987	2.909.010.400	84.448.663	13.729.299	11.628.983
03-Activ	03.01-A		03.01.01.01.01.01-Residências Civas - Aqu													
			03.01.01.01.02.01-Edifícios Não Residenciais													
			03.01.01.01.03.01-Edifícios Para Escritórios -	0												
			03.01.01.02.01.01.01-Viaturas Ligeiras De Pa	0												
			03.01.01.02.02.01-Ferramentas E Utensílios -													
			03.01.01.02.03.01-Equipamento Administrativ	0					0							

CONTAS PROVISÓRIAS 2º TRIMESTRE 2012
 Mapa II - Despesas de funcionamento Estado segundo classificação económica e orgânica(Em ECV)

O_NAT	RO_N1	RO_N2	RO_DET	GOV - Ministério Das Finanças e do Planeamento	GOV - Ministério Da Defesa Nacional	GOV - Ministério Das Relações Exteriores	GOV - Ministério Da Administraçã o Interna	GOV - Ministério Da Justiça	GOV - Ministério Das Infraestruturas e Economia Marítima	GOV - Ministerio Do Ambiente,Hab i.E Ordenamento Do Territorio	GOV - Ministério Da Juventude, Emprego e Desenvolvime nto RH	GOV - Ministério Do Turismo, Industria e Energia	GOV - Ministério Da Educação e Desporto	GOV - Ministério Do Desenvolvime nto Rural	GOV - Ministério De Ensino Superior, Ciencia e Inovação	GOV - Ministerio Das Comunidades
			03.01.01.02.04.01-Outra Maquinaria E Equipa	0					0							
			03.01-Activos Não Financeiros Total	0	0	0	0	0	0	0	0	0	0	0	0	0
			03-Activos E Passivos Total	0	0	0	0	0	0	0	0	0	0	0	0	0
FUN Total				5.214.537.652	16.825.736	321.004.722	47.792.844	318.143.523	41.624.638	18.331.011	82.163.180	46.071.987	2.909.010.400	84.448.663	13.729.299	11.628.983
OUT				282.041.797												
Total Geral				5.496.579.449	16.825.736	321.004.722	47.792.844	318.143.523	41.624.638	18.331.011	82.163.180	46.071.987	2.909.010.400	84.448.663	13.729.299	11.628.983

CONTAS PROVISÓRIAS 2º TRIMESTRE 2012
Mapa II - Despesas de funcionamento Estado segundo classificação económica e orgânica(Em ECV)

O_NAT	RO_N1	RO_N2	RO_DET	GOV - Ministerio Da Cultura	GOV - Comissão De Recenseamen to Eleitoral	Autoridade Reguladora De Aquisições Públicas	OSOB Órgãos de Soberania	Total Serviços Simples	Fundos e Serviços Autónomos	Total Geral
FUN	02-Desp	02.01-D	02.01.01.01.01-Pessoal dos quadros especiais	4.185.635			80.363.961	93.251.295	1.857.252	175.472.508
			02.01.01.01.02-Pessoal do quadro	4.195.632		0	96.629.128	2.590.918.720	1.127.083.977	3.814.631.825
			02.01.01.01.03-Pessoal Contratado	2.771.504		8.404.800	4.934.576	1.306.869.830	433.098.451	1.744.902.857
			02.01.01.01.04-Pessoal em regime de avença	0			0	0	3.473.222	3.473.222
			02.01.01.02.01-Gratificações permanentes		8.754.000	1.260.000	362.755	23.720.036	25.974.317	50.057.108
			02.01.01.02.02-Subsídios permanentes	506.700		179.999	17.117.593	217.089.913	131.644.621	365.852.127
			02.01.01.02.03-Despesas de representação	130.050			2.078.488	2.919.419	503.172	5.501.079
			02.01.01.02.04-Gratificações Eventuais			500.000	523.624	352.141.240	13.942.757	366.607.621
			02.01.01.02.05-Horas Extraordinárias			17.197	2.364.204	2.278.687	4.499.004	9.141.895
			02.01.01.02.06-Alimentação e alojamento				168.506	26.514.485	81.480.511	108.163.502
			02.01.01.02.07-Formação			0	438.157	1.414.037	19.370.979	21.223.173
			02.01.01.02.08-Subsídio De Instalação				544.000	1.684.672	2.453.442	4.682.114
			02.01.01.02.09-Outros Suplementos E Abonos	0	7.027.767	0	390.240	7.027.767	14.625.157	22.043.164
			02.01.01.03.02-Recrutamentos E Nomeações				0	0	0	0
			02.01.01.03.03-Progressões	0			0	0	0	0
			02.01.01.03.04-Reclassificações				0	0	0	0
			02.01.01.03.05-Regressos				0	0	0	0
			02.01.01.03.06-Promoções				0	0	0	0
			02.01.02.01.01-Contribuições para a seguranc		666.364	1.262.158	6.475.099	124.500.582	97.958.427	228.934.108
			02.01.02.01.02-Encargos com a saúde				1.053.575	23.223.550	1.929.713	26.206.838
			02.01.02.01.03-Abono de família			3.600	252.789	9.547.910	3.495.916	13.296.615
			02.01.02.01.04-Seguros de acidentes no traba			0	0	0	14.759.861	14.759.861
			02.01.02.01.09-Encargos diversos de seguran				0	0	0	0
			02.01-Despesas com pessoal Total	11.789.521	16.448.131	11.627.754	213.696.695	4.783.102.143	1.978.150.779	6.974.949.617
		02.02-Ad	02.02.01.00.01-Matérias Primas E Subsidiárias				0	0	0	0
			02.02.01.00.02-Medicamentos				0	1.385.173	33.303.463	34.688.636
			02.02.01.00.03-Produtos alimentares				0	23.458.932	19.476.138	42.935.070
			02.02.01.00.04-Roupa Vestuário E Calçado				16.210	148.961	17.483.949	17.649.120
			02.02.01.00.05-Material De Escritório	57.750		32.867	3.271.458	6.066.957	12.816.217	22.154.632
			02.02.01.00.06-Material De Consumo Clínico				0	0	444.282	444.282
			02.02.01.00.07-Munições Explosivos E Outro				0	0	302.226	302.226
			02.02.01.00.09-Material De Transporte - Peça				0	853.445	767.552	1.620.997
			02.02.01.01.00-Livros E Documentação Técnica				7.400	0	0	7.400
			02.02.01.01.01-Artigos Honoríficos E De Deco			11.270	0	11.270	0	11.270
			02.02.01.01.02-Combustíveis E Lubrificantes	262.500		180.000	11.293.605	23.147.524	41.788.898	76.230.027
			02.02.01.01.03-Material De Limpeza, Higiene E R	25.000		7.978	475.084	1.393.460	3.529.622	5.398.166
			02.02.01.01.04-Material De Conservação E Re				306.271	519.012	4.271.613	5.096.896
			02.02.01.09.09-Outros Bens			21.468	1.758.105	1.633.150	8.098.217	11.489.472
			02.02.02.00.01-Rendas E Alugueres		1.658.056		2.486.103	38.791.588	29.064.732	70.342.423
			02.02.02.00.02-Conservação E Reparação De	59.944		48.688	2.834.890	10.139.735	7.009.763	19.984.388
			02.02.02.00.03-Comunicações	82.033		251.497	10.129.907	28.013.662	16.995.833	55.139.402
			02.02.02.00.04-Transportes	0			0	0	2.398.445	2.398.445
			02.02.02.00.05-Água	98.530		45.357	2.980.683	6.837.985	12.730.611	22.549.279
			02.02.02.00.06-Energia Eléctrica	139.534		54.140	9.359.758	21.039.605	40.764.568	71.163.931
			02.02.02.00.07-Publicidade E Propaganda			52.523	0	2.598.512	186.814	2.785.326
			02.02.02.00.08-Representação Dos Serviços	50.000		0	1.777.043	4.210.443	1.436.939	7.424.425
			02.02.02.00.09-Deslocações E Estadas	1.163.447		73.425	75.538.203	70.054.367	17.561.834	163.154.404
			02.02.02.01.00-Vigilância E Segurança			298.080	3.412.140	22.152.265	15.858.908	41.423.313
			02.02.02.01.01-Limpeza Higiene E Conforto				6.464.181	16.668.348	10.465.608	33.598.137
			02.02.02.01.02-Honorários				0	0	226.500	226.500
			02.02.02.01.03.01-Assistência Técnica - Resid				35.000	4.982.637	2.253.103	7.270.740
			02.02.02.01.03.02-Assistência Técnica - Não f				0	0	1.622.566	1.622.566

CONTAS PROVISÓRIAS 2º TRIMESTRE 2012
Mapa II - Despesas de funcionamento Estado segundo classificação econômica e orgânica(Em ECV)

O_NAT	RO_N1	RO_N2	RO_DET	GOV - Ministerio Da Cultura	GOV - Comissão De Recenseamen to Eleitoral	Autoridade Reguladora De Aquisições Públicas	OSOB Órgãos de Soberania	Total Serviços Simples	Fundos e Serviços Autônomos	Total Geral
			02.02.02.01.04-Outros Encargos Da Dívida				0	0	0	0
			02.02.02.09.09-Outros Serviços	130.510	2.760.562	70.654	10.485.463	65.580.354	12.200.639	88.266.456
			02.02-Aquisição de bens e serviços Total	2.069.248	4.418.618	1.147.947	142.631.504	349.687.385	313.059.040	805.377.929
		02.04-Ju	02.04.01-Juros da dívida externa				0	683.170.864	0	683.170.864
			02.04.02-Juros da dívida interna				0	872.288.810	0	872.288.810
			02.04.03-Outros encargos				0	0	0	0
			02.04-Juros e outros encargos Total	0	0	0	0	1.555.459.674	0	1.555.459.674
		02.05-Su	02.05.01.01-Subsídios Empresas Públicas Nã				0	166.028.563	0	166.028.563
			02.05.02.01-Subsídios A Empresas Privadas Nã				0	13.532.667	0	13.532.667
			02.05-Subsídios Total	0	0	0	0	179.561.230	0	179.561.230
		02.06-Tr	02.06.01.01-Transferências Correntes				0	14.749.969	522.247	15.272.216
			02.06.01.09.01-Outros Transferências Corrent	5.552.784			10.000	6.722.515	3.008.351	9.740.866
			02.06.01.09.03-Id Outros Transferências	0			0	0	0	0
			02.06.02.01.01-Quotas A Organismos Internac				0	24.054.061	718.847	24.772.908
			02.06.02.01.09-Outros Organismos Internacio				0	0	0	0
			02.06.03.01.01-Fundos E Serviços Autônomos				0	2.299.606	6.984.288	9.283.894
			02.06.03.01.02-Municípios Corrente				0	1.217.915.810	0	1.217.915.810
			02.06.03.01.03-Embaixadas E Serviços Consu				0	140.483.950	0	140.483.950
			02.06.03.01.09-Outras Transferências Admini				818.241	61.280.664	0	62.098.905
			02.06.03.02.03-Embaixadas E Serviços Consu				0	0	0	0
			02.06.03.02.09-Outras Transferências Admini				0	7.254.699	0	7.254.699
			02.06.02.02.09-Outros A Organismos Internac				0	0	0	0
			02.06-Transferências Total	5.552.784	0	0	828.241	1.474.761.274	11.233.733	1.486.823.248
		02.07-Ba	02.07.01.01.01-Pensões de aposentação				0	1.060.239.014	0	1.060.239.014
			02.07.01.01.02-Pensões de sobrevivência				0	84.809.398	0	84.809.398
			02.07.01.01.03-Pensões do regime não contrit				0	398.807.948	0	398.807.948
			02.07.01.01.04-Pensões de reserva				0	0	0	0
			02.07.01.01.05-Pensões de ex-Presidentes				0	2.581.316	0	2.581.316
			02.07.02.01.03-Evacuação de doentes				0	77.681.732	0	77.681.732
			02.07.02.01.09-Outros Benefícios Sociais Em				0	0	0	0
			02.07-Benefícios Sociais Total	0	0	0	0	1.624.119.408	0	1.624.119.408
		02.08-O	02.08.01-Seguros	73.879			0	6.550.412	14.023.545	24.092.502
			02.08.02.01.01-Transferências A Instituições S				0	0	0	0
			02.08.02.01.02-Bolsas De Estudo E Outros Be				0	0	226.216.382	226.216.382
			02.08.02.01.09-Id Outras Correntes				0	9.076.625	5.000	9.081.625
			02.08.03-Partidos políticos				0	29.323.004	0	29.323.004
			02.08.04-Organizações não governamentais	0			0	51.792.401	0	51.792.401
			02.08.05.01-Restituições lur				0	156.504	0	156.504
			02.08.05.02-Restituições lva				0	40.990.784	0	40.990.784
			02.08.06-Indemnizações				163.629	11.765.598	0	11.929.227
			02.08.07-Outras Despesas Residual				3.053.455	135.574.762	32.452.047	171.080.264
			02.08.08-Dotação Provisonal				0	0	0	0
			02.08-Outras Despesas Total	73.879	0	0	6.735.629	285.230.090	272.696.974	564.662.693
			02-Despesas Total	19.485.432	20.866.749	12.775.701	363.892.069	10.251.921.204	2.575.140.526	13.190.953.799
	03-Activ	03.01-A	03.01.01.01.01.01-Residências Civas - Aqu				483.713	0	0	483.713
			03.01.01.01.02.01-Edifícios Não Residenciais				810.433	0	0	810.433
			03.01.01.01.03.01-Edifícios Para Escritórios -				0	0	0	0
			03.01.01.02.01.01.01-Viaturas Ligeiras De Pa				0	0	0	0
			03.01.01.02.02.01-Ferramentas E Utensílios -				0	0	0	0
			03.01.01.02.03.01-Equipamento Administrativo				0	0	0	0

CONTAS PROVISÓRIAS 2º TRIMESTRE 2012
 Mapa II - Despesas de funcionamento Estado segundo classificação económica e orgânica(Em ECV)

O_NAT	RO_N1	RO_N2	RO_DET	GOV - Ministerio Da Cultura	GOV - Comissão De Recenseamen to Eleitoral	Autoridade Reguladora De Aquisições Públicas	OSOB Orgãos de Soberania	Total Serviços Simples	Fundos e Serviços Autónomos	Total Geral
			03.01.01.02.04.01-Outra Maquinaria E Equipa				0	0	0	0
			03.01-Activos Não Financeiros Total	0	0	0	1.294.146	0	0	1.294.146
			03-Activos E Passivos Total	0	0	0	1.294.146	0	0	1.294.146
FUN Total				19.485.432	20.866.749	12.775.701	365.186.215	10.251.921.204	2.575.140.526	13.192.247.945
OUT					1.473.665		144.434.185	283.515.462	71.437.513	499.387.160
Total Geral				19.485.432	22.340.414	12.775.701	509.620.400	10.535.436.666	2.646.578.039	13.691.635.105

CONTAS PROVISÓRIAS 2º TRIMESTRE 2012
Mapa II-1.1 Despesas Globais de funcionamento de ENCARGOS GERAIS DA NAÇÃO segundo classificação económica

Em ECV

Natureza	Class. Econom1	Class. Econom2	Económica2 Descrição	Dotações Orçamentais	Orçamento Corrigido	Cabimentado	Liquidado	Por pagar Jan. a Junho	Pagamentos Jan. a Junho	Total Geral Executado	Em ECV			
											% 1	Exe %		
FUN	02-Despes	02.01-Des	02.01.01.01.01-Pessoal dos	220.130.160	220.130.160	91.145.042	91.145.042	10.781.081	80.363.961	91.145.042	15,8%	41,4%		
			02.01.01.01.02-Pessoal do g	210.159.824	227.510.084	109.388.275	109.388.275	12.759.147	96.629.128	109.388.275	19,0%	48,1%		
			02.01.01.01.03-Pessoal Cont	18.112.875	18.631.599	5.376.780	5.376.780	442.204	4.934.576	5.376.780	0,9%	28,9%		
			02.01.01.01.04-Pessoal em r	3.028.800	3.028.800	0	0	0	0	0	0,0%	0,0%		
			02.01.01.02.01-Gratificações	3.860.745	780.899	362.755	362.755	0	362.755	362.755	0,1%	46,5%		
			02.01.01.02.02-Subsidios pe	55.399.819	64.189.208	19.335.403	19.335.403	2.217.810	17.117.593	19.335.403	3,4%	30,1%		
			02.01.01.02.03-Despesas de	6.363.200	6.500.220	2.333.544	2.333.544	255.056	2.078.488	2.333.544	0,4%	35,9%		
			02.01.01.02.04-Gratificações	2.958.000	2.958.000	523.624	523.624	0	523.624	523.624	0,1%	17,7%		
			02.01.01.02.05-Horas Extrao	4.818.473	4.818.473	2.692.039	2.692.039	327.835	2.364.204	2.692.039	0,5%	55,9%		
			02.01.01.02.06-Alimentação	1.750.000	1.750.000	168.506	168.506	0	168.506	168.506	0,0%	9,6%		
			02.01.01.02.07-Formação	6.497.486	6.497.486	438.157	438.157	0	438.157	438.157	0,1%	6,7%		
			02.01.01.02.08-Subsidio De	4.160.400	4.160.400	544.000	544.000	0	544.000	544.000	0,1%	13,1%		
			02.01.01.02.09-Outros Suple	40.000.760	22.442.402	390.240	390.240	0	390.240	390.240	0,1%	1,7%		
			02.01.01.03.02-Recrutament	37.250.052	34.269.000	0	0	0	0	0	0,0%	0,0%		
			02.01.01.03.03-Progressões	1.847.041	1.847.041	0	0	0	0	0	0,0%	0,0%		
			02.01.01.03.04-Reclassificaç	187.524	187.524	0	0	0	0	0	0,0%	0,0%		
			02.01.01.03.05-Reingressos	12.533.545	9.357.408	0	0	0	0	0	0,0%	0,0%		
			02.01.01.03.06-Promoções	2.995.681	2.995.681	0	0	0	0	0	0,0%	0,0%		
			02.01.02.01.01-Contribuições	21.405.444	21.405.444	6.812.871	6.812.871	337.772	6.475.099	6.812.871	1,2%	31,8%		
			02.01.02.01.02-Encargos cor	13.600.000	13.600.000	1.074.772	1.074.772	21.197	1.053.575	1.074.772	0,2%	7,9%		
			02.01.02.01.03-Abono de fan	1.059.420	1.059.420	307.200	307.200	54.411	252.789	307.200	0,1%	29,0%		
			02.01-Despesas com pessoal Total	668.119.249	668.119.249	240.893.208	240.893.208	27.196.513	213.696.695	240.893.208	41,9%	36,1%		
			02.02-Aqui	02.02.01.00.03-Produtos alim	28.988	28.988	0	0	0	0	0	0,0%	0,0%	
			02.02.01.00.04-Roupa Vestu	1.013.020	1.013.020	16.210	16.210	0	16.210	16.210	0,0%	1,6%		
			02.02.01.00.05-Material De E	7.422.925	7.422.925	3.904.109	3.904.109	632.651	3.271.458	3.904.109	0,7%	52,6%		
			02.02.01.01.00-Livros E Doc	1.580.500	1.580.500	7.400	7.400	0	7.400	7.400	0,0%	0,5%		
			02.02.01.01.01-Artigos Hono	25.700	25.700	0	0	0	0	0	0,0%	0,0%		
			02.02.01.01.02-Combustíveis	29.169.567	29.169.567	14.463.488	14.463.488	3.169.883	11.293.605	14.463.488	2,5%	49,6%		
			02.02.01.01.03-Material De L	5.438.200	5.438.200	1.820.355	1.820.355	1.345.271	475.084	1.820.355	0,3%	33,5%		
			02.02.01.01.04-Material De C	4.600.000	4.600.000	306.271	306.271	0	306.271	306.271	0,1%	6,7%		
			02.02.01.09.09-Outros Bens	4.042.060	4.042.060	1.797.004	1.797.004	38.899	1.758.105	1.797.004	0,3%	44,5%		
			02.02.02.00.01-Rendas E Alq	15.221.805	12.044.862	3.155.597	3.155.597	669.494	2.486.103	3.155.597	0,5%	26,2%		
			02.02.02.00.02-Conservação	12.375.000	12.375.000	4.228.836	4.228.836	1.393.946	2.834.890	4.228.836	0,7%	34,2%		
			02.02.02.00.03-Comunicação	42.400.000	42.400.000	11.516.386	11.516.386	1.386.479	10.129.907	11.516.386	2,0%	27,2%		
			02.02.02.00.04-Transportes	1.500.000	1.500.000	0	0	0	0	0	0,0%	0,0%		
			02.02.02.00.05-Água	14.890.000	14.890.000	3.224.210	3.224.210	243.527	2.980.683	3.224.210	0,6%	21,7%		
			02.02.02.00.06-Energia Eléct	31.200.000	31.200.000	10.154.988	10.154.988	795.230	9.359.758	10.154.988	1,8%	32,5%		
			02.02.02.00.07-Publicidade E	6.143.888	6.143.888	119.830	119.830	119.830	0	119.830	0,0%	2,0%		
			02.02.02.00.08-Representaç	25.900.000	25.900.000	6.699.845	6.699.845	4.922.802	1.777.043	6.699.845	1,2%	25,9%		
			02.02.02.00.09-Deslocações	147.124.587	147.124.587	88.571.382	88.571.382	13.033.179	75.538.203	88.571.382	15,4%	60,2%		
			02.02.02.01.00-Vigilância E S	11.795.151	11.795.151	4.275.557	4.275.557	863.417	3.412.140	4.275.557	0,7%	36,2%		
			02.02.02.01.01-Limpeza Hig	17.143.352	17.143.352	6.475.449	6.475.449	11.268	6.464.181	6.475.449	1,1%	37,8%		
			02.02.02.01.02-Honorários	1.260.000	1.260.000	0	0	0	0	0	0,0%	0,0%		
			02.02.02.01.03.01-Assistênc	9.026.860	9.026.860	820.175	820.175	785.175	35.000	820.175	0,1%	9,1%		
			02.02.02.09.09-Outros Servid	26.152.735	26.152.735	14.824.598	14.824.598	4.339.135	10.485.463	14.824.598	2,6%	56,7%		
			02.02-Aquisição de bens e serviços Tot	415.454.338	412.277.395	176.381.690	176.381.690	33.750.186	142.631.504	176.381.690	30,7%	42,8%		
			02.06-Tran	02.06.01.09.01-Outros Trans	23.000.000	23.000.000	2.988.314	2.988.314	2.978.314	10.000	2.988.314	0,5%	13,0%	
			02.06.01.09.03-Id Outros Tra	4.800.000	4.800.000	0	0	0	0	0	0,0%	0,0%		
			02.06.02.01.01-Quotas A Org	610.000	610.000	0	0	0	0	0	0,0%	0,0%		
			02.06.03.01.09-Outras Trans	2.384.000	2.384.000	978.241	978.241	160.000	818.241	978.241	0,2%	41,0%		
			02.06.02.02.09-Outros A Org	385.209	385.209	0	0	0	0	0	0,0%	0,0%		
			02.06-Transferências Total	31.179.209	31.179.209	3.966.555	3.966.555	3.138.314	828.241	3.966.555	0,7%	12,7%		
			02.08-Outr	02.08.01-Seguros	10.389.996	10.389.996	3.730.978	3.730.978	212.433	3.518.545	3.730.978	0,6%	35,9%	
			02.08.06-Indemnizações	5.000.000	5.000.000	163.629	163.629	0	163.629	163.629	0,0%	3,3%		
			02.08.07-Outras Despesas R	4.200.000	4.200.000	3.053.455	3.053.455	0	3.053.455	3.053.455	0,5%	72,7%		
			02.08-Outras Despesas Total	19.589.996	19.589.996	6.948.062	6.948.062	212.433	6.735.629	6.948.062	1,2%	35,5%		
			02-Despesas Total	1.134.342.792	1.131.165.849	428.189.515	428.189.515	64.297.446	363.892.069	428.189.515	74,4%	37,9%		
			03-Activos	03.01-Acti	03.01.01.01.01.01.01-Residê	6.500.000	6.500.000	483.713	483.713	0	483.713	0,1%	7,4%	
			03.01.01.01.02.01-Edifícios N	8.000.000	8.000.000	810.433	810.433	0	810.433	810.433	0,1%	10,1%		
			03.01.01.02.01.01.01-Viatura	22.500.000	22.500.000	0	0	0	0	0	0,0%	0,0%		
			03.01.01.02.02.01-Ferrame	150.000	150.000	0	0	0	0	0	0,0%	0,0%		
			03.01.01.02.03.01-Equipame	8.856.618	12.033.561	1.552.355	1.552.355	1.552.355	0	1.552.355	0,3%	12,9%		
			03.01.01.02.04.01-Outra Ma	1.900.000	5.765.265	0	0	0	0	0	0,0%	0,0%		
			03.01-Activos Não Financeiros Total	47.906.618	54.948.826	2.846.501	2.846.501	1.552.355	1.294.146	2.846.501	0,5%	5,2%		
			03-Activos E Passivos Total	47.906.618	54.948.826	2.846.501	2.846.501	1.552.355	1.294.146	2.846.501	0,5%	5,2%		
			FUN Total	1.182.249.410	1.186.114.675	431.036.016	431.036.016	65.849.801	365.186.215	431.036.016	74,9%	36,3%		
			ADIANTAMENTOS POR REGULARIZAR Total			144.434.185	144.434.185		144.434.185	144.434.185	25,1%			
			Total Geral			1.182.249.410	1.186.114.675	575.470.201	575.470.201	65.849.801	509.620.400	575.470.201	100,0%	48,5%

CONTAS PROVISÓRIAS 2º TRIMESTRE 2012
Mapa II-1.2 Despesas Globais de funcionamento do GOVERNO E CHEFIA DO GOVERNO segundo classificação econômica

Em ECV

Natureza	Class. Econom1	Class. Econom2	Econômica2 Descrição	Dotações Orçamentais	Orçamento Corrigido	Cabimentado	Liquidado	Por pagar Jan. a Junho	Pagamentos Jan. a Junho	Total Geral Executado	Exe	
											% 1	%
FUN	02-Despes	02.01-Desp	02.01.01.01.01-Pessoal dos quad	155.248.908	176.551.552	93.251.295	93.251.295	0	93.251.295	93.251.295	0,9%	52,8%
			02.01.01.01.02-Pessoal do quad	5.023.316.652	5.071.218.318	2.591.087.814	2.591.087.814	169.094	2.590.918.720	2.591.087.814	24,6%	51,1%
			02.01.01.01.03-Pessoal Contrata	2.482.946.820	2.510.385.396	1.306.869.830	1.306.869.830	0	1.306.869.830	1.306.869.830	12,4%	52,1%
			02.01.01.01.04-Pessoal em regim	3.489.852	3.489.852	0	0	0	0	0	0,0%	0,0%
			02.01.01.02.01-Gratificações per	72.572.183	77.682.371	23.720.036	23.720.036	0	23.720.036	23.720.036	0,2%	30,5%
			02.01.01.02.02-Subsídios perma	518.084.521	524.359.567	217.089.913	217.089.913	0	217.089.913	217.089.913	2,1%	41,4%
			02.01.01.02.03-Despesas de rep	5.340.900	5.946.600	2.919.419	2.919.419	0	2.919.419	2.919.419	0,0%	49,1%
			02.01.01.02.04-Gratificações Eve	651.852.237	655.659.421	352.142.636	352.142.636	1.396	352.141.240	352.142.636	3,3%	53,7%
			02.01.01.02.05-Horas Extraordina	18.759.721	20.715.284	2.278.687	2.278.687	0	2.278.687	2.278.687	0,0%	11,0%
			02.01.01.02.06-Alimentação e al	77.851.248	77.851.248	26.514.485	26.514.485	0	26.514.485	26.514.485	0,3%	34,1%
			02.01.01.02.07-Formação	13.078.101	13.554.101	1.414.037	1.414.037	0	1.414.037	1.414.037	0,0%	10,4%
			02.01.01.02.08-Subsídio De Insta	8.915.060	8.915.060	1.684.672	1.684.672	0	1.684.672	1.684.672	0,0%	18,9%
			02.01.01.02.09-Outros Suplemen	797.092.343	677.053.982	7.027.767	7.027.767	0	7.027.767	7.027.767	0,1%	1,0%
			02.01.01.03.02-Recrutamentos E	115.212.358	113.867.358	0	0	0	0	0	0,0%	0,0%
			02.01.01.03.03-Progressões	105.669.352	105.416.352	0	0	0	0	0	0,0%	0,0%
			02.01.01.03.04-Reclassificações	93.005.763	92.975.763	0	0	0	0	0	0,0%	0,0%
			02.01.01.03.05-Regressos	49.306.147	49.306.147	0	0	0	0	0	0,0%	0,0%
			02.01.01.03.06-Promoções	37.226.025	35.203.195	0	0	0	0	0	0,0%	0,0%
			02.01.02.01.01-Contribuições pa	388.107.055	391.118.605	124.500.582	124.500.582	0	124.500.582	124.500.582	1,2%	31,8%
			02.01.02.01.02-Encargos com a	53.707.920	53.707.920	23.223.550	23.223.550	0	23.223.550	23.223.550	0,3%	43,2%
			02.01.02.01.03-Abono de família	17.853.434	22.306.034	9.547.910	9.547.910	0	9.547.910	9.547.910	0,1%	42,8%
			02.01.02.01.04-Seguros de acide	588.300	598.380	0	0	0	0	0	0,0%	0,0%
			02.01.02.01.09-Encargos diverso	460.973	460.973	0	0	0	0	0	0,0%	0,0%
			02.01-Despesas com pessoal Total	10.689.685.873	10.688.343.479	4.783.272.633	4.783.272.633	170.490	4.783.102.143	4.783.272.633	45,4%	44,8%
		02.02-Aquis	02.02.01.00.01-Matérias Primas	5.500.000	4.000.000	0	0	0	0	0	0,0%	0,0%
			02.02.01.00.02-Medicamentos	176.250.676	176.250.676	1.385.173	1.385.173	0	1.385.173	1.385.173	0,0%	0,8%
			02.02.01.00.03-Produtos aliment	64.959.964	64.959.964	23.458.932	23.458.932	0	23.458.932	23.458.932	0,2%	36,1%
			02.02.01.00.04-Roupa Vestuário	4.850.872	4.700.872	148.961	148.961	0	148.961	148.961	0,0%	3,2%
			02.02.01.00.05-Material De Escri	53.801.814	53.955.814	6.876.923	6.876.923	809.966	6.066.957	6.876.923	0,1%	12,7%
			02.02.01.00.06-Material De Cons	7.000.000	7.000.000	87.409	87.409	87.409	0	87.409	0,0%	1,2%
			02.02.01.00.07-Munições Explos	1.900.000	1.900.000	0	0	0	0	0	0,0%	0,0%
			02.02.01.00.09-Material De Trans	6.468.206	6.518.206	853.445	853.445	0	853.445	853.445	0,0%	13,1%
			02.02.01.01.01-Artigos Honorífic	100.000	135.000	11.270	11.270	0	11.270	11.270	0,0%	8,3%
			02.02.01.01.02-Combustíveis E L	78.946.652	79.624.652	23.169.624	23.169.624	22.100	23.147.524	23.169.624	0,2%	29,1%
			02.02.01.01.03-Material De Limp	29.230.656	28.212.656	1.537.951	1.537.951	144.491	1.393.460	1.537.951	0,0%	5,5%
			02.02.01.01.04-Material De Cons	11.797.936	11.488.673	616.658	616.658	97.646	519.012	616.658	0,0%	5,4%
			02.02.01.09.09-Outros Bens	44.693.589	45.620.868	2.062.417	2.062.417	429.267	1.633.150	2.062.417	0,0%	4,5%
			02.02.02.00.01-Rendas E Alugue	110.263.061	107.455.561	38.803.288	38.803.288	11.700	38.791.588	38.803.288	0,4%	36,1%
			02.02.02.00.02-Conservação E R	60.859.041	62.635.612	10.435.034	10.435.034	295.299	10.139.735	10.435.034	0,1%	16,7%
			02.02.02.00.03-Comunicações	207.006.363	208.014.363	28.013.662	28.013.662	0	28.013.662	28.013.662	0,3%	13,5%
			02.02.02.00.04-Transportes	150.000	500.000	0	0	0	0	0	0,0%	0,0%
			02.02.02.00.05-Água	80.404.607	80.963.497	6.837.985	6.837.985	0	6.837.985	6.837.985	0,1%	8,4%
			02.02.02.00.06-Energia Eléctrica	198.815.473	198.611.473	21.039.605	21.039.605	0	21.039.605	21.039.605	0,2%	10,6%
			02.02.02.00.07-Publicidade E Pr	300.000	4.398.786	2.631.862	2.631.862	33.350	2.598.512	2.631.862	0,0%	60,0%
			02.02.02.00.08-Representação D	14.010.568	14.598.643	4.210.443	4.210.443	0	4.210.443	4.210.443	0,0%	28,8%
			02.02.02.00.09-Deslocações E E	169.360.135	176.860.135	70.150.567	70.150.567	96.200	70.054.367	70.150.567	0,7%	39,7%
			02.02.02.01.00-Vigilância E Segu	67.287.608	68.479.928	22.152.265	22.152.265	0	22.152.265	22.152.265	0,2%	32,3%
			02.02.02.01.01-Limpeza Higiene	55.147.924	54.147.924	16.668.348	16.668.348	0	16.668.348	16.668.348	0,2%	30,8%
			02.02.02.01.03.01-Assistência Té	17.612.884	16.462.884	4.982.637	4.982.637	0	4.982.637	4.982.637	0,0%	30,3%
			02.02.02.01.03.02-Assistência Té	232.847	232.847	0	0	0	0	0	0,0%	0,0%
			02.02.02.09.09-Outros Serviços	185.715.525	186.874.083	67.441.053	67.441.053	1.860.699	65.580.354	67.441.053	0,6%	36,1%
			02.02-Aquisição de bens e serviços Total	1.652.666.401	1.664.594.117	353.575.512	353.575.512	3.888.127	349.687.385	353.575.512	3,4%	21,2%
		02.04-Juros	02.04.01-Juros da dívida externa	1.000.176.483	1.000.176.483	683.770.031	683.770.031	599.167	683.170.864	683.770.031	6,5%	68,4%
			02.04.02-Juros da dívida interna	1.409.548.052	1.409.548.052	872.288.810	872.288.810	0	872.288.810	872.288.810	8,3%	61,9%
			02.04.03-Outros encargos	60.000.000	60.000.000	0	0	0	0	0	0,0%	0,0%
			02.04-Juros e outros encargos Total	2.469.724.535	2.469.724.535	1.556.058.841	1.556.058.841	599.167	1.555.459.674	1.556.058.841	14,8%	63,0%
		02.05-Subs	02.05.01.01-Subsídios Empresas	318.512.000	318.512.000	166.028.563	166.028.563	0	166.028.563	166.028.563	1,6%	52,1%
			02.05.02.01-Subsídios A Empres	120.000.000	120.000.000	13.532.667	13.532.667	0	13.532.667	13.532.667	0,1%	11,3%
			02.05-Subsídios Total	438.512.000	438.512.000	179.561.230	179.561.230	0	179.561.230	179.561.230	1,7%	40,9%
		02.06-Trans	02.06.01.01-Transferências Corre	15.750.000	15.750.000	14.749.969	14.749.969	0	14.749.969	14.749.969	0,1%	93,7%
			02.06.01.09.01-Outros Transferê	23.914.000	22.914.000	7.707.823	7.707.823	985.308	6.722.515	7.707.823	0,1%	33,6%
			02.06.01.09.03-Id Outros Transfe	955.000	955.000	69.787	69.787	69.787	0	69.787	0,0%	7,3%
			02.06.02.01.01-Quotas A Organism	152.900.000	152.900.000	24.054.061	24.054.061	0	24.054.061	24.054.061	0,2%	15,7%
			02.06.02.01.09-Outros Organism	203.950.000	203.950.000	0	0	0	0	0	0,0%	0,0%
			02.06.03.01.01-Fundos E Serviço	4.643.520	4.643.520	2.299.606	2.299.606	0	2.299.606	2.299.606	0,0%	49,5%
			02.06.03.01.02-Municípios Corree	3.105.297.520	3.105.297.520	1.217.915.810	1.217.915.810	0	1.217.915.810	1.217.915.810	11,6%	39,2%
			02.06.03.01.03-Embaixadas E Se	336.461.466	336.461.466	140.483.950	140.483.950	0	140.483.950	140.483.950	1,3%	41,8%
			02.06.03.01.09-Outras Transferê	121.624.066	108.710.022	61.280.664	61.280.664	0	61.280.664	61.280.664	0,6%	56,4%
			02.06.03.02.03-Embaixadas E Se	0	0	0	0	0	0	0	0,0%	0,0%
			02.06.03.02.09-Outras Transferê	8.536.000	11.036.000	7.254.699	7.254.699	0	7.254.699	7.254.699	0,1%	65,7%
			02.06-Transferências Total	3.974.031.572	3.962.617.528	1.475.816.369	1.475.816.369	1.055.095	1.474.761.274	1.475.816.369	14,0%	37,2%
		02.07-Bene	02.07.01.01.01-Pensões de apos	1.920.000.000	1.920.000.000	1.060.239.014	1.060.239.014	0	1.060.239.014	1.060.239.014	10,1%	55,2%
			02.07.01.01.02-Pensões de sobr	155.000.000	155.000.000	84.809.398	84.809.398	0	84			

CONTAS PROVISÓRIAS 2º TRIMESTRE 2012

Mapa II-1.2 Despesas Globais de funcionamento do GOVERNO E CHEFIA DO GOVERNO segundo classificação económica

Natureza	Class. Econom1	Class. Econom2	Económica2 Descrição	Dotações Orçamentais	Orçamento Corrigido	Cabimentado	Liquidado	Por pagar Jan. a Junho	Pagamentos Jan. a Junho	Total Geral Executado	% 1	Exe %
			03-Activos E Passivos Total	77.703.376	73.838.111	0	0	0	0	0	0,0%	0,0%
FUN Total				24.827.624.725	24.787.402.793	10.258.931.937	10.258.931.937	7.010.733	10.251.921.204	10.258.931.937	97,3%	41,4%
ADIANTAMENTOS POR REGULARIZAR Total						283.515.462	283.515.462		283.515.462	283.515.462	2,7%	
Total Geral				24.827.624.725	24.787.402.793	10.542.447.399	10.542.447.399	7.010.733	10.535.436.666	10.542.447.399	100,0%	42,5%

CONTAS PROVISÓRIAS 2º TRIMESTRE 2012

Mapa II-1.3 Despesas Globais de funcionamento dos SERVIÇOS E FUNDOS AUTÔNOMOS segundo classificação económica

Em ECV

Natureza	Class. Económ1	Class. Económ2	Económica2 Descrição	Dotações Orçamentais	Orçamento Corrigido	Cabimentado	Liquidado	Por pagar Jan. a Junho	Pagamentos Jan. a Junho	Total Geral Executado	% 1	Exe %
FUN	02-Despes	02.01-Desp	02.01.01.01.01-Pessoal dos quadros espec	5.483.849	5.483.849	1.857.252	1.857.252	0	1.857.252	1.857.252	0,1%	33,9%
			02.01.01.01.02-Pessoal do quadro	2.370.336.243	2.390.320.299	1.127.863.322	1.127.863.322	779.345	1.127.083.977	1.127.863.322	41,9%	47,2%
			02.01.01.01.03-Pessoal Contratado	919.173.827	925.671.433	433.283.285	433.283.285	184.834	433.098.451	433.283.285	16,1%	46,8%
			02.01.01.01.04-Pessoal em regime de aver	8.508.948	8.508.948	3.473.222	3.473.222	0	3.473.222	3.473.222	0,1%	40,8%
			02.01.01.02.01-Gratificações permanentes	61.083.656	60.996.656	25.976.081	25.976.081	1.764	25.974.317	25.976.081	1,0%	42,6%
			02.01.01.02.02-Subsídios permanentes	327.611.725	332.346.863	131.871.517	131.871.517	226.896	131.644.621	131.871.517	4,9%	39,7%
			02.01.01.02.03-Despesas de representação	1.450.520	1.450.520	512.333	512.333	9.161	503.172	512.333	0,0%	35,3%
			02.01.01.02.04-Gratificações Eventuais	43.651.075	44.416.075	14.527.241	14.527.241	584.484	13.942.757	14.527.241	0,5%	32,7%
			02.01.01.02.05-Horas Extraordinárias	22.365.320	22.116.942	4.530.282	4.530.282	31.278	4.499.004	4.530.282	0,2%	20,5%
			02.01.01.02.06-Alimentação e alojamento	153.587.799	153.587.799	81.480.511	81.480.511	0	81.480.511	81.480.511	3,0%	53,1%
			02.01.01.02.07-Formação	28.504.810	28.504.810	19.508.079	19.508.079	137.100	19.370.979	19.508.079	0,7%	68,4%
			02.01.01.02.08-Subsídio De Instalação	6.320.344	6.320.344	2.453.442	2.453.442	0	2.453.442	2.453.442	0,1%	38,8%
			02.01.01.02.09-Outros Suplementos E Abo	61.674.962	59.577.939	14.625.157	14.625.157	0	14.625.157	14.625.157	0,5%	24,5%
			02.01.01.03.02-Recrutamentos E Nomeaçõ	48.629.102	37.625.454	0	0	0	0	0	0,0%	0,0%
			02.01.01.03.03-Progressões	18.080.581	15.285.317	0	0	0	0	0	0,0%	0,0%
			02.01.01.03.04-Reclassificações	10.777.455	7.359.303	0	0	0	0	0	0,0%	0,0%
			02.01.01.03.05-Regressos	19.124.370	10.369.215	0	0	0	0	0	0,0%	0,0%
			02.01.01.03.06-Promoções	6.606.750	6.606.750	0	0	0	0	0	0,0%	0,0%
			02.01.02.01.01-Contribuições para a segur	226.539.431	228.547.715	97.961.420	97.961.420	2.993	97.958.427	97.961.420	3,6%	42,9%
			02.01.02.01.02-Encargos com a saúde	2.250.000	2.250.000	1.929.713	1.929.713	0	1.929.713	1.929.713	0,1%	85,8%
			02.01.02.01.03-Abono de família	9.329.700	9.329.700	3.501.612	3.501.612	5.696	3.495.916	3.501.612	0,1%	37,5%
			02.01.02.01.04-Seguros de acidentes no tra	19.419.291	19.772.691	14.759.861	14.759.861	0	14.759.861	14.759.861	0,5%	74,6%
			02.01.02.01.09-Encargos diversos de segur	405.606	405.606	0	0	0	0	0	0,0%	0,0%
			02.01-Despesas com pessoal Total	4.370.915.364	4.376.854.228	1.980.114.330	1.980.114.330	1.963.551	1.978.150.779	1.980.114.330	73,6%	45,2%
		02.02-Aquis	02.02.01.00.01-Matérias Primas E Subsidi	1.999.000	1.999.000	0	0	0	0	0	0,0%	0,0%
			02.02.01.00.02-Medicamentos	255.743.024	255.743.024	71.983.228	71.983.228	38.679.765	33.303.463	71.983.228	2,7%	28,1%
			02.02.01.00.03-Produtos alimentares	49.614.376	49.614.376	20.821.618	20.821.618	1.345.480	19.476.138	20.821.618	0,8%	42,0%
			02.02.01.00.04-Roupa Vestuário E Calçad	88.624.084	88.624.084	17.483.949	17.483.949	0	17.483.949	17.483.949	0,7%	19,7%
			02.02.01.00.05-Material De Escritório	45.088.443	45.088.443	12.923.805	12.923.805	107.588	12.816.217	12.923.805	0,5%	28,7%
			02.02.01.00.06-Material De Consumo Clíni	1.206.863	1.206.863	444.282	444.282	0	444.282	444.282	0,0%	36,8%
			02.02.01.00.07-Munições Explosivos E Ou	10.000.000	10.000.000	302.226	302.226	0	302.226	302.226	0,0%	3,0%
			02.02.01.00.09-Material De Transporte - Pe	3.485.000	3.735.000	767.552	767.552	0	767.552	767.552	0,0%	20,6%
			02.02.01.01.00-Livros E Documentação Té	55.160.000	55.160.000	0	0	0	0	0	0,0%	0,0%
			02.02.01.01.02-Combustíveis E Lubrificant	130.329.307	130.623.307	41.831.809	41.831.809	42.911	41.788.898	41.831.809	1,6%	32,0%
			02.02.01.01.03-Material De Limpeza, Higi	17.815.485	17.935.485	3.529.622	3.529.622	0	3.529.622	3.529.622	0,1%	19,7%
			02.02.01.01.04-Material De Conservação E	15.540.442	15.613.442	4.546.912	4.546.912	275.299	4.271.613	4.546.912	0,2%	29,1%
			02.02.01.09.09-Outros Bens	39.643.432	38.803.432	8.098.217	8.098.217	0	8.098.217	8.098.217	0,3%	20,9%
			02.02.02.00.01-Rendas E Alugueres	76.651.390	78.937.390	29.064.732	29.064.732	0	29.064.732	29.064.732	1,1%	36,8%
			02.02.02.00.02-Conservação E Reparação	30.547.522	30.773.782	7.102.334	7.102.334	92.571	7.009.763	7.102.334	0,3%	23,1%
			02.02.02.00.03-Comunicações	57.243.953	57.343.953	16.999.690	16.999.690	3.857	16.995.833	16.999.690	0,6%	29,6%
			02.02.02.00.04-Transportes	11.556.914	11.576.914	2.398.445	2.398.445	0	2.398.445	2.398.445	0,1%	20,7%
			02.02.02.00.05-Água	48.982.947	48.982.947	12.730.611	12.730.611	0	12.730.611	12.730.611	0,5%	26,0%
			02.02.02.00.06-Energia Eléctrica	116.358.886	117.329.626	40.764.568	40.764.568	0	40.764.568	40.764.568	1,5%	34,7%
			02.02.02.00.07-Publicidade E Propaganda	5.395.606	6.695.606	186.814	186.814	0	186.814	186.814	0,0%	4,0%
			02.02.02.00.08-Representação Dos Servic	5.081.000	5.081.000	1.478.939	1.478.939	42.000	1.436.939	1.478.939	0,1%	29,1%
			02.02.02.00.09-Deslocações E Estadas	63.289.210	62.689.210	17.616.853	17.616.853	55.019	17.561.834	17.616.853	0,7%	28,1%
			02.02.02.01.00-Vigilância E Segurança	45.727.206	45.427.206	15.858.908	15.858.908	0	15.858.908	15.858.908	0,6%	34,9%
			02.02.02.01.01-Limpeza Higiene E Confort	31.863.448	30.990.018	10.467.778	10.467.778	2.170	10.465.608	10.467.778	0,4%	33,8%
			02.02.02.01.02-Honorários	1.860.000	1.860.000	226.500	226.500	0	226.500	226.500	0,0%	12,2%
			02.02.02.01.03.01-Assistência Técnica - Re	21.060.589	20.860.589	2.447.047	2.447.047	193.944	2.253.103	2.447.047	0,1%	11,7%
			02.02.02.01.03.02-Assistência Técnica - N	4.734.140	4.314.140	1.622.566	1.622.566	0	1.622.566	1.622.566	0,1%	37,6%
			02.02.02.01.04-Outros Encargos Da Dívida	78.000	78.000	0	0	0	0	0	0,0%	0,0%
			02.02.02.09.09-Outros Serviços	51.378.774	51.378.774	12.234.143	12.234.143	33.504	12.200.639	12.234.143	0,5%	23,8%
			02.02-Aquisição de bens e serviços Total	1.286.059.041	1.286.465.611	353.933.148	353.933.148	40.874.108	313.059.040	353.933.148	13,2%	27,5%
		02.06-Trans	02.06.01.01-Transferências Correntes	4.931.200	4.931.200	710.098	710.098	187.851	522.247	710.098	0,0%	14,4%
			02.06.01.09.01-Outros Transferências Corre	4.300.000	4.300.000	3.008.351	3.008.351	0	3.008.351	3.008.351	0,1%	70,0%
			02.06.02.01.01-Quotas A Organismos Inter	2.619.663	2.619.663	718.847	718.847	0	718.847	718.847	0,0%	27,4%
			02.06.03.01.01-Fundos E Serviços Autónom	20.274.500	20.274.500	6.984.288	6.984.288	0	6.984.288	6.984.288	0,3%	34,4%
			02.06-Transferências Total	32.125.363	32.125.363	11.421.584	11.421.584	187.851	11.233.733	11.421.584	0,4%	35,6%
		02.07-Bene	02.07.01.01.04-Pensões de reserva	43.886.235	74.776.847	0	0	0	0	0	0,0%	0,0%
			02.07-Benefícios Sociais Total	43.886.235	74.776.847	0	0	0	0	0	0,0%	0,0%
		02.08-Outra	02.08.01-Seguros	38.465.099	37.858.529	14.023.545	14.023.545	0	14.023.545	14.023.545	0,5%	37,0%
			02.08.02.01.02-Bolsas De Estudo E Outros	465.000.000	465.000.000	226.216.382	226.216.382	0	226.216.382	226.216.382	8,4%	48,6%
			02.08.02.01.09-Id Outras Correntes	295.000	295.000	5.000	5.000	0	5.000	5.000	0,0%	1,7%
			02.08.07-Outras Despesas Residual	87.510.320	86.737.511	32.489.547	32.489.547	37.500	32.452.047	32.489.547	1,2%	37,5%
			02.08-Outras Despesas Total	591.270.419	589.891.040	272.734.474	272.734.474	37.500	272.696.974	272.734.474	10,1%	46,2%
			02-Despesas Total	6.324.256.422	6.360.113.089	2.618.203.536	2.618.203.536	43.063.010	2.575.140.526	2.618.203.536	97,3%	41,2%
	03-Activos	03.01-Activ	03.01.01.02.02.01-Ferramentas E Utensílio	150.000	150.000	0	0	0	0	0	0,0%	0,0%
			03.01.01.02.03.01-Equipamento Administra	9.380.000	9.880.000	0	0	0	0	0	0,0%	0,0%
			03.01-Activos Não Financeiros Total	9.530.000	10.030.000	0	0	0	0	0	0,0%	0,0%
			03-Activos E Passivos Total	9.530.000	10.030.000	0	0	0	0	0	0,0%	0,0%
			FUN Total	6.333.786.422	6.370.143.089	2.618.203.536	2.618.203.536	43.063.010	2.575.140.526	2.618.203.536	97,3%	41,1%

MAPA II.1.4 - ADIANTAMENTOS DE FUNDOS POR REGULARIZAR 2º TRIMESTRE 2012

Estrutura nível 2	Estrutura nível 3	DES	REC	Por Regularizar	Inst.credito	Inst.credito
	Ec_Adiantam_Assembleia Nacional	302.645.160	278.561.975	24.083.185	ANS	EGN
	Ec_Adiantam_Comissao Nacional Das Eleicoes	15.116.016	14.756.016	360.000	CNE	EGN
	Ec_Adiantam_Conselho Superior De Magistratura	29.307.640		29.307.640	CSM	EGN
	Ec_Adiantam_Presidencia Da Republica	82.197.856	10.119.924	72.077.932	PR	EGN
	Ec_Adiantam_Procuradoria Geral Da Republica	34.588.536	31.701.435	2.887.101	PGR	EGN
	Ec_Adiantam_Supremo Tribunal De Justica	23.391.588	8.565.068	14.826.520	STJ	EGN
	Ec_Adiantam_Tribunal De Contas	46.123.248	45.231.441	891.807	TC	EGN
	Ec_Adiantam_Comissão Recensamento Eleitoral Da Boa Vista	784.124	879.087	-94.963	CRE - BV	GOV
	Ec_Adiantam_Comissão Recensamento Eleitoral Da Brava	856.840	935.171	-78.331	CRE - BR	GOV
	Ec_Adiantam_Comissão Recensamento Eleitoral De Paúl	1.070.904	872.062	198.842	CRE - PL	GOV
	Ec_Adiantam_Comissão Recensamento Eleitoral De Porto Novo	1.180.795	1.146.227	34.568	CRE - PN	GOV
	Ec_Adiantam_Comissão Recensamento Eleitoral De R.Brava	523.533	534.220	-10.687	CRE - RBR	GOV
	Ec_Adiantam_Comissão Recensamento Eleitoral De R.Grande De S.Antão	1.370.694	1.036.613	334.081	CRE - RGSA	GOV
	Ec_Adiantam_Comissão Recensamento Eleitoral De R.Grande De Santiago	374.980	483.279	-108.299	CRE - RGST	GOV
	Ec_Adiantam_Comissão Recensamento Eleitoral De S.Catarina De Fogo	337.794	143.749	194.045	CRE - SCFO	GOV
	Ec_Adiantam_Comissão Recensamento Eleitoral De S.Domingos	919.225	793.277	125.948	CRE - SD	GOV
	Ec_Adiantam_Comissão Recensamento Eleitoral De S.Filipe	1.224.010	1.102.407	121.603	CRE - SF	GOV
	Ec_Adiantam_Comissão Recensamento Eleitoral De S.Lourenço Dos Orgãos	1.058.448	1.203.309	-144.861	CRE - SLO	GOV
	Ec_Adiantam_Comissão Recensamento Eleitoral De S.Miguel	1.102.578	1.045.555	57.023	CRE - SM	GOV
	Ec_Adiantam_Comissão Recensamento Eleitoral De S.Salvador Do Mundo	884.600	1.019.586	-134.986	CRE - SSM	GOV
	Ec_Adiantam_Comissão Recensamento Eleitoral De Tarrafal De S.Nicolau	857.970	790.919	67.051	CRE - TRSN	GOV
	Ec_Adiantam_Comissão Recensamento Eleitoral De Tarrafal De Santiago	1.098.675	1.295.227	-196.552	CRE - TR	GOV
	Ec_Adiantam_Comissão Recensamento Eleitoral Do Maio	1.042.194	812.186	230.008	CRE - MA	GOV
	Ec_Adiantam_Comissão Recensamento Eleitoral Dos Mosteiros	902.625	999.139	-96.514	CRE - MO	GOV
	Ec_Adiantam_Comissão Recenseamento Eleitoral Da Praia	1.856.225	1.809.012	47.213	CRE - PR	GOV
	Ec_Adiantam_Comissão Recenseamento Eleitoral De S.Catarina De Santiago	812.067	381.864	430.203	CRE - SC	GOV
	Ec_Adiantam_Comissão Recenseamento Eleitoral De S.Cruz	1.449.696	1.291.590	158.106	CRE - SZ	GOV
	Ec_Adiantam_Comissão Recenseamento Eleitoral De S.Vicente	1.800.402	1.768.671	31.731	CRE - SV	GOV
	Ec_Adiantam_Comissão Recenseamento Eleitoral Do Sal	1.137.790	829.354	308.436	CRE - SL	GOV
	Ec_Adiantam_Estado Maior Das Forcas Armadas (Emfa)	341.027.476	344.264.696	-3.237.220	EMFA	FSA
	Ec_Adiantam_Hospital Agostinho Neto	108.933.479	104.491.695	4.441.784	HAN	FSA
	Ec_Adiantam_Hospital Baptista De Sousa	57.222.082	56.095.339	1.126.743	HBS	FSA
	Ec_Adiantam_Ingrh	5.548.836	4.624.030	924.806	INGRH	FSA
	Ec_Adiantam_Inst Nacional De Metereologia E Geofisica	6.750.072	4.500.048	2.250.024	INMG	FSA
	Ec_Adiantam_Polia De Ordem Publica (Pop)	861.113.567	815.966.156	45.147.411	PN	FSA
	Ec_Adiantam_Policia Judiciaria (Pj)	107.366.674	102.652.351	4.714.323	PJ	FSA
	Ec_Regiao Sanitaria Santiago Norte	16.069.642	0	16.069.642	RSSN	FSA
	Ec_Adiantam_Ministerio Das Financas, Plano Desenv. Regional	109.782		109.782	MF	GOV
Op_Tesouraria_Entrada	Op_Tesouraria_Entrada_Outras	15.314.790		15.314.790	MF	GOV
Op_Tesouraria_Saida	Op_Tesouraria_Saida_Outras	288.602.050	21.984.825	266.617.225	MF	GOV
Total Geral		2.364.074.663	1.864.687.503	499.387.160		

29%	EGN	144.434.185	MF	282.041.797
57%	GOV	283.515.462	CRE	1.473.665
14%	FSA	71.437.513		
	Total do Ano	499.387.160		

Mapa II.1.5 - Amortização de Empréstimos 2º Trimestre 2012

Class. Econom1	Class. Econom2	Económica3 Descrição	Dotações Orçamentais	Orçamento Corrigido	Cabimentado	Liquidado	Pagamentos Jan. a Junho
03.02-Activos	03.02.01-Mercado interno	03.02.01.04.01-Empréstimos Concedidos Mi Concedido	2.137.568.590	2.137.568.590	0	0	0
		03.02.01.05.01-Acções E Outras Participações Mi- Aq	1.517.507.500	1.517.507.500	60.000.000	60.000.000	60.000.000
		09.02.06-Despesa - Adiantamento Concedidos	0	0	0	0	405.011.535
03.02-Activos financeiros Total			3.655.076.090	3.655.076.090	60.000.000	60.000.000	465.011.535
03.03-Passivos	03.03.01-Mercado interno	03.03.01.04.02-Empréstimos Obtidos Pmi - Amortizaçõ	3.435.000.000	3.435.000.000	1.996.700.000	1.996.700.000	1.996.700.000
	03.03.02-Mercado externo	03.03.02.04.02-Empréstimos Obtidos Pme - Amortiza	1.582.104.013	1.575.181.774	922.242.676	922.242.676	922.242.676
		03.03.02.05.01-Acções E Outras Participações Pme -	0	6.922.239	4.294.703	4.294.703	4.294.703
03.03-Passivos financeiros Total			5.017.104.013	5.017.104.013	2.923.237.379	2.923.237.379	2.923.237.379
Total Geral	Total Geral		8.672.180.103	8.672.180.103	2.983.237.379	2.983.237.379	3.388.248.914

CONTAS PROVISÓRIAS

2º TRIMESTRE 2012

Mapa IV - Receitas Globais ds Serviços e Fundos autónomos segundo classificação económica e orgânica

O_NAT	RO_DET	GPM - Agência Caboverdiana De Investimentos	MIAPIM - Instituto Caboverdiano para Igualdade e Equidade do Género	MS - Hospital Central Agostinho Neto	MS - Hospital Central Baptista De Sousa	MS - Centro Nacional De Desenvolvemento Sanitário	MS - Regiao Sanitária Santiago Norte	MFAP - Instituto Nacional De Estatística	MJ - Comissão De Coordenação E Combate À Droga	Cofre Geral De Justiça	MIEM - Instituto De Estradas
INV	01.03.03.01.09-Outras										
	01.04.01.05.07-Outras rendas										
	01.04.01.05.09-Outros rendimentos de propriedade										
	01.04.02.01.01-Mercadorias										
	01.04.02.01.03-Publicações e impressos							0		0	
	01.04.02.01.07-Venda de água										
	01.04.02.01.09-Outras										
	01.04.02.02.01.00.08-Taxa de exploração de água										
	01.04.02.02.01.00.09-Taxas de serviços de secretaria										
	01.04.02.02.01.09.09-Outras diversas										
	01.04.02.02.02.01-Emolumentos de portos e capitancias										
	01.04.02.02.02.02-Emolumentos judiciais									0	
	01.04.02.02.02.03-Emolumentos dos registos e notariado									154.125.628	
	01.04.02.02.02.09-Outros emolumentos e custas										
	01.04.02.03.01-Serviços médico-hospitalares			65.307.013	79.678.024		1.596.459				
	01.04.02.03.09-Outros										
	01.04.02.04.02-Serviços de justiça									0	
	01.04.02.04.03-Serviços dos registos e notariado									0	
	01.04.02.04.04-Serviços judiciais do contencioso aduaneiro									0	
	01.04.02.04.09-Serviços diversos										
	01.04.03.09-Outras									233.226	
	01.04.04.01-Outras Transferencias Correntes	4.310.380			0					0	
INV Total		4.310.380	0	65.307.013	79.678.024	0	1.596.459	0	0	154.358.854	0
OPT	09.01.03.01-Recebidas Pelos Fsa	40.568.370	6.030.084			4.319.560		71.670.692	8.718.198		11.941.075
Total Geral		44.878.750	6.030.084	65.307.013	79.678.024	4.319.560	1.596.459	71.670.692	8.718.198	154.358.854	11.941.075

CONTAS PROVISÓRIAS

2º TRIMESTRE 2012

Mapa IV - Receitas Globais ds Serviços e Fundos autónomos segundo classificação económica e orgânica

O_NAT	RO_DET	MIEM - Laboratório De Engenharia Civil	MITM - Instituto Maritimo Portuario	MIEM - Fundo Autónomo De Manutenção Rodoviária	MIEM - Instituto Nacional De Desenvolvent o Das Pescas	MAHOT- Instituto Nacional De Meteorologia E Geofísica	MAHOT- Instituto Nacional De Gestão De Recursos Médicas	MJEDRH - Centro De Juventude	MJEDRH - Instituto De Emprego E Formação Profissional	MJEDRH - Instituto Caboverdiano Da Criança e do Adolescente	MED - Fundação Caboverdiana De Acção Social E Escolar
INV	01.03.03.01.09-Outras					66.150.939					
	01.04.01.05.07-Outras rendas		811.500		9.276.384						
	01.04.01.05.09-Outros rendimentos de propriedade				2.247.688						
	01.04.02.01.01-Mercadorias				1.954.517						0
	01.04.02.01.03-Publicações e impressos		341.660								
	01.04.02.01.07-Venda de água					150.939	20.000				
	01.04.02.01.09-Outras				2.000.000		193.203				
	01.04.02.02.01.00.08-Taxa de exploração de água						30.797.784				
	01.04.02.02.01.00.09-Taxas de serviços de secretaria		986.545								
	01.04.02.02.01.09.09-Outras diversas		1.257.100	244.267.350							
	01.04.02.02.02.01-Emolumentos de portos e capitancias		31.155.069								
	01.04.02.02.02.02-Emolumentos judiciais										
	01.04.02.02.02.03-Emolumentos dos registos e notariado										
	01.04.02.02.02.09-Outros emolumentos e custas						12.000				
	01.04.02.03.01-Serviços médico-hospitalares										
	01.04.02.03.09-Outros	4.940.000					0				
	01.04.02.04.02-Serviços de justiça										
	01.04.02.04.03-Serviços dos registos e notariado										
	01.04.02.04.04-Serviços judiciais do contencioso aduaneiro										
	01.04.02.04.09-Serviços diversos		0								
	01.04.03.09-Outras		3.420.495		7.037.814		0				
	01.04.04.01-Outras Transferencias Correntes		0			0	0		0		
INV Total		4.940.000	37.972.369	244.267.350	22.516.403	66.301.878	31.022.987	0	0	0	0
OPT	09.01.03.01-Recebidas Pelos Fsa	7.147.570	7.245.388		5.632.698			16.557.750	31.255.702	14.785.750	309.964.098
Total Geral		12.087.570	45.217.757	244.267.350	28.149.101	66.301.878	31.022.987	16.557.750	31.255.702	14.785.750	309.964.098

CONTAS PROVISÓRIAS
2º TRIMESTRE 2012

Mapa IV - Receitas Globais ds Serviços e Fundos autónomos segundo classificação económica e orgânica

O_NAT	RO_DET	MED - Instituto Pedagógico	MDR - Instituto Nacional De Investigação E Des. Agrário	MESCI - Universidade De Cabo Verde	MCom - Instituto Das Comunidades	MCom - Fundo Autónomo De Solidariedade	MC - Arquivo Histórico Nacional	MC - Instituto Da Biblioteca Nacional E Do Livro	MC - Instituto De Investigação E Património Cultural	Total Geral
INV	01.03.03.01.09-Outras							665.500		66.816.439
	01.04.01.05.07-Outras rendas		117.500					330.000		10.535.384
	01.04.01.05.09-Outros rendimentos de propriedade		30.182							2.277.870
	01.04.02.01.01-Mercadorias									1.954.517
	01.04.02.01.03-Publicações e impressos									341.660
	01.04.02.01.07-Venda de água									170.939
	01.04.02.01.09-Outras		630.453							2.823.656
	01.04.02.02.01.00.08-Taxa de exploração de água									30.797.784
	01.04.02.02.01.00.09-Taxas de serviços de secretaria	3.666.023		188.892.814			96.520			193.641.902
	01.04.02.02.01.09.09-Outras diversas		808.716							246.333.166
	01.04.02.02.02.01-Emolumentos de portos e capitancias									31.155.069
	01.04.02.02.02.02-Emolumentos judiciais									0
	01.04.02.02.02.03-Emolumentos dos registos e notariado									154.125.628
	01.04.02.02.02.09-Outros emolumentos e custas									12.000
	01.04.02.03.01-Serviços médico-hospitalares									146.581.496
	01.04.02.03.09-Outros									4.940.000
	01.04.02.04.02-Serviços de justiça									0
	01.04.02.04.03-Serviços dos registos e notariado									0
	01.04.02.04.04-Serviços judiciais do contencioso aduaneiro									0
	01.04.02.04.09-Serviços diversos									0
	01.04.03.09-Outras									10.691.535
	01.04.04.01-Outras Transferencias Correntes		0							4.310.380
INV Total		3.666.023	1.586.851	188.892.814	0	0	96.520	995.500	0	907.509.425
OPT	09.01.03.01-Recebidas Pelos Fsa	40.120.668	15.731.130	133.999.998	14.601.330	11.390.245	16.825.122	14.110.992	14.914.776	797.531.196
Total Geral		43.786.691	17.317.981	322.892.812	14.601.330	11.390.245	16.921.642	15.106.492	14.914.776	1.705.040.621

CONTAS PROVISÓRIAS 2º TRIMESTRE 2012
Mapa V - Despesas Globais dos Serviços e Fundos autónomos segundo classificação económica e orgânica

O_NAT	RO_N1	RO_N2	RO_DET	GPM - Agência Caboverdiana De Investimentos	MAPM - Instituto Caboverdiano para Igualdade e Equidade do Género	MS - Hospital Central Agostinho Neto	MS - Hospital Central Baptista De Sousa	MS - Centro Nacional De Desenvolvemento Sanitário	MS - Região Sanitária Santiago Norte	MFAP - Instituto Nacional De Estatística
FUN	02-Despes	02.01-Des	02.01.01.01.01-Pessoal dos quadros especiais							
			02.01.01.01.02-Pessoal do quadro	1.289.103	3.264.516			1.674.642		32.104.677
			02.01.01.01.03-Pessoal contratado	24.362.300		31.672.326	32.928.984			7.076.231
			02.01.01.01.04-Pessoal em regime de avença	2.484.273			130.500			
			02.01.01.02.01-Gratificações permanentes				859.925			
			02.01.01.02.02-Subsídios permanentes	297.623	46.596			180.486		3.956.172
			02.01.01.02.03-Despesas de representação							
			02.01.01.02.04-Gratificações Eventuais			1.894.833				12.000
			02.01.01.02.05-Horas Extraordinárias	133.528	52.464	4.045	1.053.991			
			02.01.01.02.06-Alimentação e alojamento				2.048.248			
			02.01.01.02.07-Formação							
			02.01.01.02.08-Subsídio De Instalação							
			02.01.01.02.09-Outros Suplementos E Abono	0						
			02.01.01.03.02-Recrutamentos E Nomeações							
			02.01.01.03.03-Progressões							
			02.01.01.03.04-Reclassificações							
			02.01.01.03.05-Regressos							
			02.01.02.01.01-Contribuições para a seguran	3.472.260	504.528	319.579	5.139.428			6.292.958
			02.01.02.01.02-Encargos com a saúde							
			02.01.02.01.03-Abono de família			84.200		3.600		
			02.01.02.01.04-Seguros de acidentes no trab	93.500	12.294					51.978
			02.01-Despesas com pessoal Total	32.132.587	3.880.398	33.974.983	42.161.076	1.858.728	0	49.494.016
		02.02-Aqui	02.02.01.00.02-Medicamentos			22.540.287	10.763.176			
			02.02.01.00.03-Produtos alimentares			13.236.717	5.044.757			
			02.02.01.00.04-Roupa Vestuário E Calçado			1.113.887	502.976			
			02.02.01.00.05-Material De Escritório	212.480	4.247	877.788	1.237.340	51.174		271.480
			02.02.01.00.06-Material De Consumo Clínico				444.282			
			02.02.01.00.07-Munições Explosivos E Outro Mat Militar							
			02.02.01.00.09-Material De Transporte - Peças			140.508	66.878			
			02.02.01.01.02-Combustíveis E Lubrificantes	300.000	157.500	2.548.737	1.261.001	120.000		448.318
			02.02.01.01.03-Material De Limpeza, Higiene	34.973		1.477.158		5.027		
			02.02.01.01.04-Material De Conservação E Reparação			3.295.649				
			02.02.01.09.09-Outros Bens	132.567		185.004	538.002	1.350		48.624
			02.02.02.00.01-Rendas E Alugueres	2.040.000			741.592	0		5.846.270
			02.02.02.00.02-Conservação E Reparação De	124.259	32.405		1.819.449	52.010		136.904
			02.02.02.00.03-Comunicações	340.688	152.955	986.140	1.104.067	122.858		871.086
			02.02.02.00.04-Transportes					5.920		
			02.02.02.00.05-Agua	156.366	50.097	4.708.192	772.395	53.855		348.516
			02.02.02.00.06-Energia Eléctrica	693.584	126.569	13.228.936	4.508.230	152.759		997.161
			02.02.02.00.07-Publicidade E Propaganda					29.979		
			02.02.02.00.08-Representação Dos Serviços	127.270		102.294				61.145
			02.02.02.00.09-Deslocações E Estadas	978.427	33.332	758.241	347.282	12.000		391.501
			02.02.02.01.00-Vigilância E Segurança	1.196.829	425.000	917.910	511.110	616.566		373.750
			02.02.02.01.01-Limpeza Higiene E Conforto			1.928.739	1.061.494			765.180
			02.02.02.01.02-Honorários					26.500		
			02.02.02.01.03.01-Assistência Técnica - Resi	80.500		881.150	212.960	140.000		
			02.02.02.01.03.02-Assistência Técnica - Não Residentes			730.005				
			02.02.02.09.09-Outros Serviços	252.402	42.139	656.941	1.153.392			406.817
			02.02-Aquisição de bens e serviços Total	6.670.345	1.024.244	70.314.283	32.090.383	1.389.998	0	10.966.752
		02.06-Tran	02.06.01.01-Transferências Correntes							
			02.06.01.09.01-Outros Transferências Correntes							
			02.06.02.01.01-Quotas A Organismos Internacionais Correntes							
			02.06.03.01.01-Fundos E Serviços Autónomos Corrente							
			02.06-Transferências Total	0	0	0	0	0	0	0
		02.07-Ben	02.07.01.01.04-Pensões de reserva							
			02.07-Benefícios Sociais Total	0	0	0	0	0	0	0
		02.08-Outr	02.08.01-Seguros			202.429	51.742			187.294
			02.08.02.01.02-Bolsas De Estudo E Outros Benefícios Educacionais							
			02.08.02.01.09-Id Outras Correntes							
			02.08.07-Outras Despesas Residual							
			02.08-Outras Despesas Total	0	0	202.429	51.742	0	0	187.294
		02-Despesas Total		38.802.932	4.904.642	104.491.695	74.303.201	3.248.726	0	60.648.062
FUN Total				38.802.932	4.904.642	104.491.695	74.303.201	3.248.726	0	60.648.062
OUT						4.441.784	1.126.743		16.069.642	
Total Geral				38.802.932	4.904.642	108.933.479	75.429.944	3.248.726	16.069.642	60.648.062

CONTAS PROVISÓRIAS 2º TRIMESTRE 2012

Mapa V - Despesas Globais dos Serviços e Fundos autónomos segundo classificação económica e orgânica

O_NAT	RO_N1	RO_N2	RO_DET	Forças Armadas	MAI - Polícia Nacional	MJ - Polícia Judiciária	MJ - Comissão De Coordenação E Combate À Droga	Cofre Geral De Justiça	Cofre Tribunal De Contas	MIEM - Instituto De Estradas
FUN	02-Despes	02.01-Desp	02.01.01.01.01-Pessoal dos quadros especiais	1.857.252						
			02.01.01.01.02-Pessoal do quadro	189.086.869	563.887.000	48.271.401	2.974.415			7.681.388
			02.01.01.01.03-Pessoal contratado		4.945.669	2.303.588		54.542.665		
			02.01.01.01.04-Pessoal em regime de avança		832.853					
			02.01.01.02.01-Gratificações permanentes	315.725		123.236		15.973.026		
			02.01.01.02.02-Subsídios permanentes	279.840	83.829.680	14.253.857		23.146.817		693.893
			02.01.01.02.03-Despesas de representação	122.400		183.044				
			02.01.01.02.04-Gratificações Eventuais	37.100	6.053.067	4.820.330		216.356		
			02.01.01.02.05-Horas Extraordinárias			5.000	46.259			
			02.01.01.02.06-Alimentação e alojamento	71.758.808	7.107.402					
			02.01.01.02.07-Formação	1.622.443	17.499.436					87.600
			02.01.01.02.08-Subsídio De Instalação	9.500		55.000				
			02.01.01.02.09-Outros Suplementos E Abono		13.062.169	0		404.996		
			02.01.01.03.02-Recrutamentos E Nomeações			0				
			02.01.01.03.03-Progressões							
			02.01.01.03.04-Reclassificações							
			02.01.01.03.05-Regressos							
			02.01.02.01.01-Contribuições para a seguran	10.261.118	18.021.196	2.793.963		6.189.225		1.256.293
			02.01.02.01.02-Encargos com a saúde	1.843.617						
			02.01.02.01.03-Abono de família	1.474.300	1.350.603	378.804	14.401			
			02.01.02.01.04-Seguros de acidentes no trab		10.530.780	3.549.560				12.677
			02.01-Despesas com pessoal Total	278.668.972	729.493.797	76.737.783	3.035.075	100.473.085	0	9.731.851
		02.02-Aqui	02.02.01.00.02-Medicamentos							
			02.02.01.00.03-Produtos alimentares				1.156.708	37.956		
			02.02.01.00.04-Roupa Vestuário E Calçado	3.506.239	12.252.481		77.625			
			02.02.01.00.05-Material De Escritório	631.788	2.142.233	715.548	73.819	3.277.472		76.804
			02.02.01.00.06-Material De Consumo Clínico							
			02.02.01.00.07-Munições Explosivos E Outro	118.100		184.126				
			02.02.01.00.09-Material De Transporte - Peça					179.886		8.517
			02.02.01.01.02-Combustíveis E Lubrificantes	3.325.120	22.660.871	2.318.682	300.866	1.913.812		150.000
			02.02.01.01.03-Material De Limpeza, Higiene	654.598				668.475		
			02.02.01.01.04-Material De Conservação E R			411.804		77.000		
			02.02.01.09.09-Outros Bens	236.030	5.396.105	1.018.875	52.069			
			02.02.02.00.01-Rendas E Alugueres		5.138.475	385.000		9.590.668		
			02.02.02.00.02-Conservação E Reparação De	87.117	1.557.311			98.170	137.343	32.540
			02.02.02.00.03-Comunicações	490.500	5.258.045	944.552		89.250	224.000	212.279
			02.02.02.00.04-Transportes							
			02.02.02.00.05-Agua	1.626.672	1.060.570	607.600		188.014		73.458
			02.02.02.00.06-Energia Eléctrica	862.160	6.375.119	2.278.500	250.000	691.235		118.095
			02.02.02.00.07-Publicidade E Propaganda		104.100					
			02.02.02.00.08-Representação Dos Serviços	69.357	47.212	122.330		59.700		22.020
			02.02.02.00.09-Deslocações E Estadas	2.534.699	2.965.636	1.803.856	42.496	1.204.739		277.611
			02.02.02.01.00-Vigilância E Segurança					2.675.522		149.324
			02.02.02.01.01-Limpeza Higiene E Conforto		754.418	934.375	95.710	1.474.350		140.748
			02.02.02.01.02-Honorários							
			02.02.02.01.03.01-Assistência Técnica - Resi					187.450		
			02.02.02.01.03.02-Assistência Técnica - Não							
			02.02.02.09.09-Outros Serviços	909.170	3.175.476		240.274	1.348.422		62.179
			02.02-Aquisição de bens e serviços Total	15.051.550	68.888.052	11.725.248	2.476.987	23.936.044	0	1.323.575
		02.06-Tran	02.06.01.01-Transferências Correntes							
			02.06.01.09.01-Outros Transferências Corren				1.651.257	1.357.094		
			02.06.02.01.01-Quotas A Organismos Interna	462.680						
			02.06.03.01.01-Fundos E Serviços Autónomo							
			02.06-Transferências Total	462.680	0	0	1.651.257	1.357.094	0	0
		02.07-Ben	02.07.01.01.04-Pensões de reserva							
			02.07-Benefícios Sociais Total	0	0	0	0	0	0	0
		02.08-Outr	02.08.01-Seguros	6.353.978	3.546.268	468.023	15.093	2.648.905		43.418
			02.08.02.01.02-Bolsas De Estudo E Outros B							
			02.08.02.01.09-Id Outras Correntes							
			02.08.07-Outras Despesas Residual	8.023.718	6.720.025			7.448.304		
			02.08-Outras Despesas Total	14.377.696	10.266.293	468.023	15.093	10.097.209	0	43.418
		02-Despesas Total		308.560.898	808.648.142	88.931.054	7.178.412	135.863.432	0	11.098.844
FUN Total				308.560.898	808.648.142	88.931.054	7.178.412	135.863.432	0	11.098.844
OUT				-3.237.220	45.147.411	4.714.323				
Total Geral				305.323.678	853.795.553	93.645.377	7.178.412	135.863.432	0	11.098.844

CONTAS PROVISÓRIAS 2º TRIMESTRE 2012

Mapa V - Despesas Globais dos Serviços e Fundos autónomos segundo classificação económica e orgânica

O_NAT	RO_N1	RO_N2	RO_DET	MIEM - Laboratório De Engenharia Civil	MITM - Instituto Marítimo Portuario	MIEM - Fundo Autónomo De Manutenção Rodoviária	MIEM - Instituto Nacional De Desenvolvement o Das Pescas	MAHOT- Instituto Nacional De Meteorologia E Geofísica	MAHOT- Instituto Nacional De Gestão De Recursos Hídricos	MJEDRH - Centro De Juventude
FUN	02-Despes	02.01-Desp	02.01.01.01.01-Pessoal dos quadros especiais							
			02.01.01.01.02-Pessoal do quadro	5.935.517	36.982.707	856.420	14.499.016	32.649.326	25.177.592	
			02.01.01.01.03-Pessoal contratado	808.734	1.406.069	161.986		10.665.349	3.586.998	12.810.427
			02.01.01.01.04-Pessoal em regime de avença			25.596				
			02.01.01.02.01-Gratificações permanentes		1.110.024	150.000			108.748	
			02.01.01.02.02-Subsídios permanentes					4.318.954	600.705	
			02.01.01.02.03-Despesas de representação							
			02.01.01.02.04-Gratificações Eventuais	67.320	135.113		539.997			
			02.01.01.02.05-Horas Extraordinárias		33.507		41.255	1.907.022	321.562	
			02.01.01.02.06-Alimentação e alojamento					36.820	284.799	
			02.01.01.02.07-Formação	60.000				101.500		
			02.01.01.02.08-Subsídio De Instalação					15.000		
			02.01.01.02.09-Outros Suplementos E Abono		350.003	8.651	0	433.042		44.112
			02.01.01.03.02-Recrutamentos E Nomeações							
			02.01.01.03.03-Progressões							
			02.01.01.03.04-Reclassificações							
			02.01.01.03.05-Regressos							
			02.01.02.01.01-Contribuições para a seguran	850.794	1.942.900	25.038	2.153.517	7.048.019	4.257.720	
			02.01.02.01.02-Encargos com a saúde					86.096		
			02.01.02.01.03-Abono de família		44.603					
			02.01.02.01.04-Seguros de acidentes no trab	49.180		43.158	68.751	119.573	166.927	
			02.01-Despesas com pessoal Total	7.771.545	42.004.926	1.270.849	17.302.536	57.380.701	34.505.051	12.854.539
		02.02-Aqui	02.02.01.00.02-Medicamentos							
			02.02.01.00.03-Produtos alimentares							
			02.02.01.00.04-Roupa Vestuário E Calçado		30.741					
			02.02.01.00.05-Material De Escritório	40.179	364.237	13.440		702.866	92.569	234.559
			02.02.01.00.06-Material De Consumo Clínico							
			02.02.01.00.07-Munições Explosivos E Outro							
			02.02.01.00.09-Material De Transporte - Peça					149.685		
			02.02.01.01.02-Combustíveis E Lubrificantes	105.000	455.908			1.064.868	1.235.993	350.000
			02.02.01.01.03-Material De Limpeza, Higiene		435.195			135.618	16.590	
			02.02.01.01.04-Material De Conservação E R					258.220	193.820	
			02.02.01.09.09-Outros Bens		180.297			18.380	52.770	
			02.02.02.00.01-Rendas E Alugueres		1.570.000	129.000		50.695		754.545
			02.02.02.00.02-Conservação E Reparação De	25.960	180.690			525.283	59.310	221.451
			02.02.02.00.03-Comunicações	43.015	992.604	48.168		1.345.117	388.634	413.341
			02.02.02.00.04-Transportes					1.073.030		
			02.02.02.00.05-Agua	18.580	372.786	1.722		420.415	90.386	146.771
			02.02.02.00.06-Energia Eléctrica	311.076	1.359.375	32.591		976.681	440.928	314.041
			02.02.02.00.07-Publicidade E Propaganda							
			02.02.02.00.08-Representação Dos Serviços			45.250		749.101		
			02.02.02.00.09-Deslocações E Estadas	202.482	1.170.385	37.400		1.083.697	93.565	
			02.02.02.01.00-Vigilância E Segurança	179.400	0			792.023	549.010	
			02.02.02.01.01-Limpeza Higiene E Conforto					44.000	33.002	71.412
			02.02.02.01.02-Honorários						200.000	
			02.02.02.01.03.01-Assistência Técnica - Resi	17.820				327.456		
			02.02.02.01.03.02-Assistência Técnica - Não			350.500		542.061		
			02.02.02.09.09-Outros Serviços		264.387			191.231	98.470	
			02.02-Aquisição de bens e serviços Total	943.512	7.376.605	658.071	0	10.450.427	3.545.047	2.506.120
		02.06-Tran	02.06.01.01-Transferências Correntes							
			02.06.01.09.01-Outros Transferências Corren							
			02.06.02.01.01-Quotas A Organismos Interna					256.167		
			02.06.03.01.01-Fundos E Serviços Autónomo							
			02.06-Transferências Total	0	0	0	0	256.167	0	0
		02.07-Ben	02.07.01.01.04-Pensões de reserva							
			02.07-Benefícios Sociais Total	0	0	0	0	0	0	0
		02.08-Outr	02.08.01-Seguros	15.248	112.670				112.934	131.077
			02.08.02.01.02-Bolsas De Estudo E Outros B							
			02.08.02.01.09-Id Outras Correntes						5.000	
			02.08.07-Outras Despesas Residual							
			02.08-Outras Despesas Total	15.248	112.670	0	0	0	117.934	131.077
		02-Despesas Total		8.730.305	49.494.201	1.928.920	17.302.536	68.087.295	38.168.032	15.491.736
FUN Total				8.730.305	49.494.201	1.928.920	17.302.536	68.087.295	38.168.032	15.491.736
OUT								2.250.024	924.806	
Total Geral				8.730.305	49.494.201	1.928.920	17.302.536	70.337.319	39.092.838	15.491.736

CONTAS PROVISÓRIAS 2º TRIMESTRE 2012

Mapa V - Despesas Globais dos Serviços e Fundos autónomos segundo classificação económica e orgânica

O_NAT	RO_N1	RO_N2	RO_DET	MJEDRH - Instituto De Emprego E Formação Profissional	MJEDRH - Instituto Caboverdiano Da Criança e do Adolescente	MED - Fundação Caboverdiana De Acção Social E Escolar	MED - Instituto Pedagógico	MDR - Instituto Nacional De Investigação E Des. Agrário	MESCI - Universidade De Cabo Verde	MCom - Instituto Das Comunidades
FUN	02-Despes	02.01-Des	02.01.01.01.01-Pessoal dos quadros especiais							
			02.01.01.01.02-Pessoal do quadro	5.008.454	4.750.970	2.395.531	31.028.608	15.316.762	62.701.901	5.673.938
			02.01.01.01.03-Pessoal contratado	19.722.011	5.027.105	6.458.925	1.884.675	298.000	205.219.225	2.669.431
			02.01.01.01.04-Pessoal em regime de avança							
			02.01.01.02.01-Gratificações permanentes	127.274		555.146			6.651.213	
			02.01.01.02.02-Subsídios permanentes				39.998			
			02.01.01.02.03-Despesas de representação	101.328					96.400	
			02.01.01.02.04-Gratificações Eventuais					97.653		68.988
			02.01.01.02.05-Horas Extraordinárias	0	28.827		256.200		466.685	
			02.01.01.02.06-Alimentação e alojamento				74.600		169.834	
			02.01.01.02.07-Formação							
			02.01.01.02.08-Subsídio De Instalação							
			02.01.01.02.09-Outros Suplementos E Abono		304.917				17.267	
			02.01.01.03.02-Recrutamentos E Nomeações							
			02.01.01.03.03-Progressões							
			02.01.01.03.04-Reclassificações							
			02.01.01.03.05-Regressos							
			02.01.02.01.01-Contribuições para a seguran	3.653.325	1.502.467	305.192	255.568		18.286.116	1.261.845
			02.01.02.01.02-Encargos com a saúde							
			02.01.02.01.03-Abono de família			9.598	39.199		38.403	
			02.01.02.01.04-Seguros de acidentes no trab	0						
			02.01-Despesas com pessoal Total	28.612.392	11.614.286	9.724.392	33.578.848	15.712.415	293.647.044	9.674.202
		02.02-Aqui	02.02.01.00.02-Medicamentos							
			02.02.01.00.03-Produtos alimentares							
			02.02.01.00.04-Roupa Vestuário E Calçado							
			02.02.01.00.05-Material De Escritório	155.380	82.053	84.012	93.262		1.155.122	87.900
			02.02.01.00.06-Material De Consumo Clínico							
			02.02.01.00.07-Munições Explosivos E Outro							
			02.02.01.00.09-Material De Transporte - Peça			159.343				
			02.02.01.01.02-Combustíveis E Lubrificantes	402.500	320.576	250.000	181.471		959.675	420.000
			02.02.01.01.03-Material De Limpeza, Higiene	0	24.503	32.033	11.429			
			02.02.01.01.04-Material De Conservação E R	0			31.700			
			02.02.01.09.09-Outros Bens		28.325	60.750			133.395	15.674
			02.02.02.00.01-Rendas E Alugueres		963.000	500.000			1.355.487	
			02.02.02.00.02-Conservação E Reparação De	11.309	16.750	166.929	183.192		1.119.064	74.458
			02.02.02.00.03-Comunicações	213.895	257.738	313.440	187.243		1.363.434	121.904
			02.02.02.00.04-Transportes			1.319.495				
			02.02.02.00.05-Agua	121.080	63.939	231.218	313.168		914.048	46.654
			02.02.02.00.06-Energia Eléctrica	484.447	202.464	468.239	339.219		4.859.355	132.650
			02.02.02.00.07-Publicidade E Propaganda						52.735	
			02.02.02.00.08-Representação Dos Serviços			9.110			22.150	
			02.02.02.00.09-Deslocações E Estadas	360.427	106.506	256.410	70.908		1.360.982	993.205
			02.02.02.01.00-Vigilância E Segurança	190.750			441.899		4.450.270	
			02.02.02.01.01-Limpeza Higiene E Conforto	108.024			161.000		2.657.827	42.700
			02.02.02.01.02-Honorários							
			02.02.02.01.03.01-Assistência Técnica - Resi							63.811
			02.02.02.01.03.02-Assistência Técnica - Não							
			02.02.02.09.09-Outros Serviços	91.726	103.034	288.531	167.833		2.270.504	167.192
			02.02-Aquisição de bens e serviços Total	2.139.538	2.168.888	4.139.510	2.182.324	0	22.674.048	2.166.148
		02.06-Trans	02.06.01.01-Transferências Correntes		522.247					
			02.06.01.09.01-Outros Transferências Corren							
			02.06.02.01.01-Quotas A Organismos Interna							
			02.06.03.01.01-Fundos E Serviços Autónomo							
			02.06-Transferências Total	0	522.247	0	0	0	0	0
		02.07-Ben	02.07.01.01.04-Pensões de reserva							
			02.07-Benefícios Sociais Total	0	0	0	0	0	0	0
		02.08-Outr	02.08.01-Seguros			2.102	105.267			
			02.08.02.01.02-Bolsas De Estudo E Outros B			226.216.382				
			02.08.02.01.09-Id Outras Correntes							
			02.08.07-Outras Despesas Residual			10.260.000				
			02.08-Outras Despesas Total	0	0	236.478.484	105.267	0	0	0
		02-Despesas Total		30.751.930	14.305.421	250.342.386	35.866.439	15.712.415	316.321.092	11.840.350
FUN Total				30.751.930	14.305.421	250.342.386	35.866.439	15.712.415	316.321.092	11.840.350
OUT										
Total Geral				30.751.930	14.305.421	250.342.386	35.866.439	15.712.415	316.321.092	11.840.350

CONTAS PROVISÓRIAS 2º TRIMESTRE 2012

Mapa V - Despesas Globais dos Serviços e Fundos autônomos segundo classificação econômica e orgânica

O_NAT	RO_N1	RO_N2	RO_DET	MCom - Fundo Autônomo De Solidariedade	MC - Arquivo Histórico Nacional	MC - Instituto Da Biblioteca Nacional E Do Livro	MC - Instituto De Investigação E Património Cultural	Total Geral
FUN	02-Despes	02.01-Desp	02.01.01.01.01-Pessoal dos quadros especia					1.857.252
			02.01.01.01.02-Pessoal do quadro		11.193.347	8.500.257	14.179.620	1.127.083.977
			02.01.01.01.03-Pessoal contratado	1.812.624		1.207.765	1.527.364	433.098.451
			02.01.01.01.04-Pessoal em regime de avença					3.473.222
			02.01.01.02.01-Gratificações permanentes					25.974.317
			02.01.01.02.02-Subsídios permanentes					131.644.621
			02.01.01.02.03-Despesas de representação					503.172
			02.01.01.02.04-Gratificações Eventuais					13.942.757
			02.01.01.02.05-Horas Extraordinárias		80.311		68.348	4.499.004
			02.01.01.02.06-Alimentação e alojamento					81.480.511
			02.01.01.02.07-Formação					19.370.979
			02.01.01.02.08-Subsídio De Instalação					2.453.442
			02.01.01.02.09-Outros Suplementos E Abono					14.625.157
			02.01.01.03.02-Recrutamentos E Nomeações					0
			02.01.01.03.03-Progressões					0
			02.01.01.03.04-Reclassificações					0
			02.01.01.03.05-Regressos					0
			02.01.02.01.01-Contribuições para a seguran	225.090	1.691.046	24.414	224.828	97.958.427
			02.01.02.01.02-Encargos com a saúde					1.929.713
			02.01.02.01.03-Abono de família			20.404	37.801	3.495.916
			02.01.02.01.04-Seguros de acidentes no trab		61.483			14.759.861
			02.01-Despesas com pessoal Total	2.037.714	13.026.187	9.752.840	16.037.961	1.978.150.779
		02.02-Aqui	02.02.01.00.02-Medicamentos					33.303.463
			02.02.01.00.03-Produtos alimentares					19.476.138
			02.02.01.00.04-Roupa Vestuário E Calçado					17.483.949
			02.02.01.00.05-Material De Escritório		111.104		27.361	12.816.217
			02.02.01.00.06-Material De Consumo Clínico					444.282
			02.02.01.00.07-Munições Explosivos E Outro					302.226
			02.02.01.00.09-Material De Transporte - Peça			54.000	8.735	767.552
			02.02.01.01.02-Combustíveis E Lubrificantes		126.000	167.000	245.000	41.788.898
			02.02.01.01.03-Material De Limpeza, Higiene		34.023			3.529.622
			02.02.01.01.04-Material De Conservação E R				3.420	4.271.613
			02.02.01.09.09-Outros Bens			0		8.098.217
			02.02.02.00.01-Rendas E Alugueres					29.064.732
			02.02.02.00.02-Conservação E Reparação De	15.000	292.186	28.253	12.420	7.009.763
			02.02.02.00.03-Comunicações		179.438	139.827	191.615	16.995.833
			02.02.02.00.04-Transportes					2.398.445
			02.02.02.00.05-Água		82.518	167.226	94.365	12.730.611
			02.02.02.00.06-Energia Eléctrica			359.109	202.045	40.764.568
			02.02.02.00.07-Publicidade E Propaganda					186.814
			02.02.02.00.08-Representação Dos Serviços					1.436.939
			02.02.02.00.09-Deslocações E Estadas	77.025	296.659	80.663	21.700	17.561.834
			02.02.02.01.00-Vigilância E Segurança		345.000	1.035.000	1.009.545	15.858.908
			02.02.02.01.01-Limpeza Higiene E Conforto			39.104	153.525	10.465.608
			02.02.02.01.02-Honorários					226.500
			02.02.02.01.03.01-Assistência Técnica - Resi		184.000	115.556	42.400	2.253.103
			02.02.02.01.03.02-Assistência Técnica - Não					1.622.566
			02.02.02.09.09-Outros Serviços		19.056	184.587	106.876	12.200.639
			02.02-Aquisição de bens e serviços Total	92.025	1.669.984	2.370.325	2.119.007	313.059.040
		02.06-Trar	02.06.01.01-Transferências Correntes					522.247
			02.06.01.09.01-Outros Transferências Corren					3.008.351
			02.06.02.01.01-Quotas A Organismos Interna					718.847
			02.06.03.01.01-Fundos E Serviços Autônomo	6.984.288				6.984.288
			02.06-Transferências Total	6.984.288	0	0	0	11.233.733
		02.07-Ben	02.07.01.01.04-Pensões de reserva					0
			02.07-Benefícios Sociais Total	0	0	0	0	0
		02.08-Outr	02.08.01-Seguros				27.097	14.023.545
			02.08.02.01.02-Bolsas De Estudo E Outros B					226.216.382
			02.08.02.01.09-Id Outras Correntes					5.000
			02.08.07-Outras Despesas Residual					32.452.047
			02.08-Outras Despesas Total	0	0	0	27.097	272.696.974
		02-Despesas Total		9.114.027	14.696.171	12.123.165	18.184.065	2.575.140.526
FUN Total				9.114.027	14.696.171	12.123.165	18.184.065	2.575.140.526
OUT								71.437.513
Total Geral				9.114.027	14.696.171	12.123.165	18.184.065	2.646.578.039

MAPA A.5_ PAGAMENTO DE PROGRAMA PLURIANUAL DE INVESTIMENTOS PÚBLICOS DIRECTAMENTE AOS PROJECTOS - 2º TRIMESTRE 2012

Económica	Designação	Donativo	Emprestimo	Total Geral
50.01.01.01	Administração E Cidadão		72.477.961	72.477.961
50.01.01.04	Política Integrada De Gestão De Recursos Humanos			
55.03.01.01	Reorganização E Desenvolvimento Das Pescas			
55.03.02.01	Desenvolvimento Da Agricultura Irrigada		781.823.896	781.823.896
55.04.01.03	Desenvolvimento Das Estatísticas Económicas	1.474.007		1.474.007
55.04.01.05	Promoção Da Qualidade E Da Acessibilidade Das Estatísticas Oficiais	555.791		555.791
55.04.01.07	Reforço De Parceria Com O Sector Privado			
60.01.01.03	Adequação Dos Recursos De Ensino Secundário		49.200.880	49.200.880
60.01.01.08	Formulação e Execução de Política Nacional de Formação de Quadros de D	2.205		2.205
65.04.01.02	Promoção Da Igualdade E Equidade De Género	12.750		12.750
65.08.01.01	Ajustamento E Reequacionamento Da Promoção Habitacional		1.090.239.825	1.090.239.825
70.01.01.01	Ordenamento Do Território E Planeamento Urbanístico	2.205		2.205
70.01.02.01	Gestão Integrada Dos Recursos Hídricos		164.258.473	164.258.473
70.01.02.03	Gestão De Vulnerabilidade Ambiental	2.205		2.205
70.03.01.03	Promoção Das Energias Renováveis	2.205	119.091.755	119.093.960
70.04.01.01	Desenvolv. Das Infraestruturas Rodoviárias		1.372.116.716	1.372.116.716
70.04.01.02	Desenvolv.Das Infraestrut. Portuárias		3.871.997.917	3.871.997.917
70.06.01.03	Melhoria Da Gestão Rodoviária		112.160.706	112.160.706
Total Geral		2.051.368	7.633.368.129	7.635.419.497

CONTAS PROVISÓRIAS 2º TRIMESTRE 2012
Mapa X - Programa Plurianual de Investimentos Públicos, segundo programas e subprogramas

Codigo	PROGRAMA	SUBPROGRAMA	Total						Tesouro					
			FIN TOTAL	ORÇ ACTUAL	CABIMENTADO	LIQUIDADO	EXECUÇÃO	% Exec/INI	% Exec/actul	INICIAL	ACTUAL	CABIMENTADO	LIQUIDADO	EXECUTADO
50.01.01	Reforma e Modernização da Administração	Administração E Cidadão	1.849.421.455	1.973.859.102	236.046.414	236.046.414	233.551.280	12,6%	11,8%	802.243.055	784.517.430	153.585.635	153.585.635	151.090.501
		Eficácia E Eficiência Do Processo Decisório	369.755.196	382.824.030	153.693.046	153.693.046	153.204.107	41,4%	40,0%	331.894.622	333.720.247	141.736.788	141.736.788	141.247.849
		Política Integrada De Gestão De Recursos Humanos	156.077.972	156.077.972	56.995.029	56.995.029	56.199.739	36,0%	36,0%	136.354.837	136.354.837	41.073.330	41.073.330	40.278.040
	Reforma e Modernização da Administração Pública Total	2.375.254.623	2.512.761.104	446.734.489	446.734.489	442.955.126	18,6%	17,6%	1.270.492.514	1.254.592.514	336.395.753	336.395.753	332.616.390	
50.01.02	Modernização dos serviços de Registro	Reforço Institucional Da Organização Do Registro	44.000.424	44.000.424	4.338.886	4.338.886	4.187.233	9,5%	9,5%	44.000.424	44.000.424	4.338.886	4.338.886	4.187.233
		Modernização dos serviços de Registro Notariado Ide. Total	44.000.424	44.000.424	4.338.886	4.338.886	4.187.233	9,5%	9,5%	44.000.424	44.000.424	4.338.886	4.338.886	4.187.233
50.03.01	Melhoramento Do Funcionamento Do Sistema De Justiça	Direitos Humanos E Garantia Do Acesso A Justiça	57.266.000	57.266.000	27.476.609	27.476.609	27.247.632	47,6%	47,6%	50.266.000	50.266.000	25.076.609	25.076.609	24.847.632
		Reforma Da Administração Da Justiça	102.500.000	102.500.000	21.280.876	21.280.876	21.265.376	20,7%	20,7%	99.500.000	99.500.000	20.244.349	20.244.349	20.228.849
		Reforma E Modernização Do Sistema De Justiça	166.545.000	166.545.000	26.047.809	26.047.809	26.047.809	15,6%	15,6%	166.545.000	166.545.000	26.047.809	26.047.809	26.047.809
	Melhoramento Do Funcionamento Do Sistema De Justiça Total	326.311.000	326.311.000	74.805.294	74.805.294	74.560.817	22,8%	22,8%	316.311.000	316.311.000	71.368.767	71.368.767	71.124.290	
50.04.01	Descentralização e Reforço do Poder Local	Desenvolvimento Institucional	24.500.000	33.777.136	16.895.805	16.895.805	16.895.805	69,0%	50,0%	24.500.000	24.500.000	9.645.805	9.645.805	9.645.805
		Descentralização e Reforço do Poder Local Total	24.500.000	33.777.136	16.895.805	16.895.805	16.895.805	69,0%	50,0%	24.500.000	24.500.000	9.645.805	9.645.805	9.645.805
50.05.01	Combate À Criminalidade E À Droga	Luta Contra A Droga	194.173.618	194.173.618	17.650.065	17.650.065	17.169.585	8,8%	8,8%	194.173.618	194.173.618	17.650.065	17.650.065	17.169.585
		Reforço E Modernização Da Polícia De Segurança	90.505.694	90.505.694	945.573	945.573	945.573	1,0%	1,0%	90.505.694	90.505.694	945.573	945.573	945.573
		Reforço E Modernização Da Polícia Juvenil	3.000.000	3.000.000	0	0	0	0,0%	0,0%	3.000.000	3.000.000	0	0	0
	Combate À Criminalidade E À Droga E Preservação Da Segurança E O.P. Total	287.679.312	287.679.312	18.595.638	18.595.638	18.115.158	6,3%	6,3%	287.679.312	287.679.312	18.595.638	18.595.638	18.115.158	
50.05.02	Reforma E Modernização Das Forças Armadas	Reforma Das Forças Armadas	55.936.788	55.936.788	12.878.311	12.878.311	12.758.065	22,8%	22,8%	55.936.788	55.936.788	12.878.311	12.878.311	12.758.065
		Reforma E Modernização Das Forças Armadas Total	55.936.788	55.936.788	12.878.311	12.878.311	12.758.065	22,8%	22,8%	55.936.788	55.936.788	12.878.311	12.878.311	12.758.065
50.07.01	Organização E Modernização Da Comunicação Social	Melhoria Do Sector Da Comunicação Social	11.670.779	11.670.779	2.949.521	2.949.521	2.949.521	25,3%	25,3%	11.670.779	11.670.779	2.949.521	2.949.521	2.949.521
		Organização E Modernização Da Comunicação Social Total	11.670.779	11.670.779	2.949.521	2.949.521	2.949.521	25,3%	25,3%	11.670.779	11.670.779	2.949.521	2.949.521	2.949.521
55.01.01	Promoção/Desenvolvimento Do Turismo	Aumento Da Eficiência Da Administração	6.000.000	6.000.000	2.043.703	2.043.703	2.043.703	34,1%	33,0%	6.000.000	6.000.000	2.043.703	2.043.703	2.043.703
		Diversificação Dos Produtos Turísticos	9.000.000	10.200.000	2.300.718	2.300.718	2.247.593	25,0%	22,0%	9.000.000	10.200.000	2.300.718	2.300.718	2.247.593
		Formação De Recursos Humanos Para O Turismo	9.000.000	9.600.000	2.140.042	2.140.042	2.139.174	23,8%	22,3%	9.000.000	9.600.000	2.140.042	2.140.042	2.139.174
		Planeamento Turístico	6.000.000	6.000.000	150.000	150.000	150.000	2,5%	2,5%	6.000.000	6.000.000	150.000	150.000	150.000
		Promoção/Desenvolvimento Do Turismo Total	30.000.000	32.000.000	6.634.463	6.634.463	6.580.470	21,9%	20,6%	30.000.000	32.000.000	6.634.463	6.634.463	6.580.470
55.02.01	Consolidação E Promoção Do Sector Empresarial Nacional	Implementação De Um Sistema De Contas	24.546.265	26.074.451	11.229.391	11.229.391	11.206.656	45,7%	43,0%	24.546.265	24.546.265	9.701.205	9.701.205	9.678.470
		Consolidação E Promoção Do Sector Empresarial Nacional Total	24.546.265	26.074.451	11.229.391	11.229.391	11.206.656	45,7%	43,0%	24.546.265	24.546.265	9.701.205	9.701.205	9.678.470
55.02.02	Desenvolver O Mercado E Promover As Exportações	Defesa E Promoção Da Concorrência	5.000.000	5.000.000	0	0	0	0,0%	0,0%	5.000.000	5.000.000	0	0	0
		Integração Externa E Promoção Das Exportações	11.062.627	50.230.315	7.405.601	7.405.601	7.405.601	66,9%	14,7%	11.062.627	10.230.315	4.929.540	4.929.540	4.929.540
		Regulamentação E Modernização Do Mercado	17.500.000	18.332.312	1.480.825	1.480.825	1.466.995	8,4%	8,0%	17.500.000	18.332.312	1.480.825	1.480.825	1.466.995
	Desenvolver O Mercado E Promover As Exportações Total	33.562.627	73.562.627	8.886.426	8.886.426	8.872.596	26,4%	12,1%	33.562.627	33.562.627	6.410.365	6.410.365	6.396.535	
55.03.01	Reorganização E Desenvolvimento Das Pescas	Gestão Dos Recursos Haliéuticos	10.552.360	56.942.310	21.134.328	21.134.328	21.134.328	200,3%	37,1%					
		Modernização Da Frota E Desenvolvimento Do Sector	20.154.097	20.154.097	4.567.025	4.567.025	4.567.025	22,7%	22,7%	12.000.000	12.000.000	2.712.411	2.712.411	2.712.411
		Reorganização E Desenvolvimento Das Pescas	251.986.352	251.986.352	37.816.518	37.816.518	35.593.568	14,1%	14,1%	28.200.000	28.200.000	4.308.438	4.308.438	4.308.438
	Reorganização E Desenvolvimento Das Pescas Total	282.692.809	329.082.759	63.517.871	63.517.871	61.294.921	21,7%	18,6%	40.200.000	40.200.000	7.020.849	7.020.849	7.020.849	
55.03.02	Modernização Do Sector Agrário E Desenvolvimento Rural	Desenvolvimento Da Agricultura Irrigada	1.536.124.639	1.762.340.076	882.811.555	882.811.555	878.689.722	57,2%	49,9%	204.000.000	207.043.967	49.088.583	49.088.583	49.081.302
		Investigação Agrária E Transferência De Tecnologia	38.000.000	37.825.000	9.368.952	9.368.952	9.368.952	24,7%	24,8%	38.000.000	37.825.000	9.368.952	9.368.952	9.368.952
		Melhoria Da Criação De Ruminantes E Aves	70.000.000	125.000.000	16.390.648	16.390.648	16.388.942	23,4%	13,1%	70.000.000	70.000.000	14.200.842	14.200.842	14.199.136
		Reconversão Da Agricultura De Sequeiro	544.500.000	541.706.033	187.113.277	187.113.277	182.560.638	33,5%	33,7%	434.500.000	431.706.033	154.197.816	154.197.816	149.645.177
	Modernização Do Sector Agrário E Desenvolvimento Rural Total	2.188.624.639	2.466.871.109	1.095.684.432	1.095.684.432	1.087.008.254	49,7%	44,1%	746.500.000	746.575.000	226.856.193	226.856.193	222.294.567	
55.04.01	Reforço Da Capacidade De Gestão E Do Desempenho	Desenvolvimento Das Estatísticas Económicas	17.000.000	43.416.318	20.662.998	20.662.998	20.656.178	121,5%	47,6%	17.000.000	17.000.000	3.318.655	3.318.655	3.311.835
		Modernização E Capacitação Dos Serviços	30.000.000	30.000.000	0	0	0	0,0%	0,0%	30.000.000	30.000.000	0	0	0
		Promoção Da Qualidade E Da Acessibilidade	35.000.000	42.993.739	10.327.748	10.327.748	10.323.648	29,5%	24,0%	35.000.000	35.000.000	2.384.500	2.384.500	2.380.400
		Reforço Da Acção Do Promex	42.170.000	41.220.000	6.618.529	6.618.529	6.618.529	15,7%	14,1%	42.170.000	41.220.000	6.618.529	6.618.529	6.618.529
		Reforço De Parceria Com O Sector Privado	203.010.372	203.010.372	54.317.328	54.317.328	52.506.943	25,9%	25,9%	70.000.000	70.000.000	31.540.395	31.540.395	29.730.010
		Reforço Da Capacidade De Gestão E Do Desempenho Total	327.180.372	360.640.429	91.926.603	91.926.603	90.105.298	27,5%	25,0%	194.170.000	193.220.000	43.862.079	43.862.079	42.404.774
60.01.01	Consolidação, Modernização E Expansão Do Sistema Educativo	Adequação Dos Recursos De Ensino Secundário	700.076.313	722.903.186	92.290.073	92.290.073	92.082.737	13,2%	12,7%	158.322.137	161.396.758	22.059.433	22.059.433	21.852.097
		Alfabetização E Educação De Adultos	17.819.145	17.819.145	2.693.494	2.693.494	2.693.494	15,1%	15,1%	4.961.925	4.961.925	0	0	0
		Consolidação Da Acção Social Escolar	367.339.395	367.339.395	160.630.606	160.630.606	106.993.583	29,1%	29,1%	296.745.978	296.745.978	160.630.606	160.630.606	106.993.583
		Desenvolvimento Do Ensino Superior	98.437.205	100.306.288	16.716.416	16.716.416	16.553.137	16,8%	16,5%	98.437.205	98.437.205	16.716.416	16.716.416	16.553.137
		Expansão e Melhoria Do Funcionamento	10.400.000	6.470.680	0	0	0	0,0%	0,0%	5.000.000	5.000.000	0	0	0
		Formulação e Execução De Política Nacional	38.000.000	66.506.260	31.090.722	31.090.722	31.090.722	81,8%	46,7%	38.000.000	37.925.000	10.739.332	10.739.332	10.739.332
		Gestão E Sustentabilidade Do Sistema Educativo	894.661	894.661	894.661	894.661	894.661	13,1%	13,1%	8.000.000	8.000.000	894.661	894.661	894.661
		Melhoria Da Qualidade Do Ensino Básico	20.600.121	11.925.379	1.534.046	1.534.046	1.534.046	7,4%	12,9%	15.000.000	11.925.379	1.534.046	1.534.046	1.534.046
		Consolidação, Modernização E Expansão Do Sistema Educativo Total	1.259.472.179	1.300.070.333	305.850.018	305.850.018	251.841.780	20,0%	19,4%	623.267.245	623.192.245	212.574.494	212.574.494	158.566.256
		60.02.01	Criação De Estruturas E De Um Sistema Nacional De Emprego E Formação	Construção De Instalações Físicas De Ensino	18.00									

CONTAS PROVISÓRIAS 2º TRIMESTRE 2012
 Mapa X - Programa Plurianual de Investimentos Públicos, segundo programas e subprogramas

Codigo	PROGRAMA	SUBPROGRAMA	Total							Tesouro				
			FIN TOTAL	ORÇ ACTUAL	CABIMENTADO	LIQUIDADO	EXECUÇÃO	% Exec/INI	% Exec/actul	INICIAL	ACTUAL	CABIMENTADO	LIQUIDADO	EXECUTADO
65.03.01	Promoção Do Desporto	Infraestruturas Desportivas	220.150.000	220.150.000	5.589.924	5.589.924	3.849.924	1,7%	1,7%	70.150.000	70.150.000	5.589.924	5.589.924	3.849.924
	Promoção Do Desporto Total		220.150.000	220.150.000	5.589.924	5.589.924	3.849.924	1,7%	1,7%	70.150.000	70.150.000	5.589.924	5.589.924	3.849.924
65.03.02	Desenvolver A Cultura E Promover O	Arquivos	7.748.507	7.748.507	0	0	0	0,0%	0,0%	7.748.507	7.748.507	0	0	0
		Bibliotecas E Livros	5.582.241	1.339.933	0	0	0	0,0%	0,0%	5.582.241	1.339.933	0	0	0
		Património	46.289.688	54.431.996	14.731.523	14.731.523	14.391.723	31,1%	26,4%	46.289.688	54.431.996	14.731.523	14.731.523	14.391.723
	Desenvolver A Cultura E Promover O Ambiente Cultural Total		59.620.436	63.520.436	14.731.523	14.731.523	14.391.723	24,1%	22,7%	59.620.436	63.520.436	14.731.523	14.731.523	14.391.723
65.04.01	População E Desenvolvimento	População E Estratégias De Desenvol	22.341.858	29.864.997	6.471.923	6.471.923	6.443.758	28,8%	21,6%	16.548.354	16.548.354	6.471.923	6.471.923	6.443.758
		Promoção Da Igualdade E Equidade D	2.735.000	16.672.576	8.280.801	8.280.801	8.280.801	221,7%	49,7%	3.735.000	3.735.000	848.754	848.754	848.754
	População E Desenvolvimento Total		26.076.858	46.537.573	14.752.724	14.752.724	14.724.559	56,5%	31,6%	20.283.354	20.283.354	7.320.677	7.320.677	7.292.512
65.05.01	Juventude, Cidadania E Desenvolvi	Apoio Ao Movimento Associativo E Fed	11.000.000	11.000.000	5.987.797	5.987.797	5.824.427	52,9%	52,9%	11.000.000	11.000.000	5.987.797	5.987.797	5.824.427
		Incentivo Ao Voluntariado Juvenil (Pnv	22.846.419	22.846.419	5.299.891	5.299.891	5.258.948	23,0%	23,0%	14.846.419	14.846.419	5.299.891	5.299.891	5.258.948
		Infra-Estruturas Para Capacitar E Prom	4.000.000	1.000.000	714.286	714.286	714.286	17,9%	71,4%	4.000.000	1.000.000	714.286	714.286	714.286
		Integração Dos Jovens Na Vida Sócio-	31.963.670	38.271.620	9.571.128	9.571.128	9.426.650	29,5%	24,6%	17.000.000	20.000.000	7.676.653	7.676.653	7.532.175
		Reforço Institucional Do Sector E Dese	4.949.058	4.949.058	2.421.859	2.421.859	2.421.859	48,9%	48,9%	4.949.058	4.949.058	2.421.859	2.421.859	2.421.859
	Juventude, Cidadania E Desenvolvimento Total		74.759.147	78.067.097	23.994.961	23.994.961	23.646.170	31,6%	30,3%	51.795.477	51.795.477	22.100.486	22.100.486	21.751.695
65.05.02	Promoção Do Emprego - Formação Pr	Desenvolvimento Da Formação Inicial	768.183.600	768.183.600	78.444.433	78.444.433	77.447.879	10,1%	10,1%	144.598.000	144.598.000	29.556.929	29.556.929	29.247.067
	Promoção Do Emprego - Formação Profissional E Qualificação Total		768.183.600	768.183.600	78.444.433	78.444.433	77.447.879	10,1%	10,1%	144.598.000	144.598.000	29.556.929	29.556.929	29.247.067
65.06.01	Reformar O Sistema Para Promover A	Desenvolvimento Dos Recursos Hum	29.017.211	29.017.211	3.365.108	3.365.108	3.365.108	11,6%	11,6%	29.017.211	29.017.211	3.365.108	3.365.108	3.365.108
		Estruturação Do Sistema De Saúde	528.390.444	528.390.444	86.659.147	86.659.147	79.514.445	15,0%	15,0%	447.345.669	447.345.669	58.621.342	58.621.342	51.476.640
		Saúde Reprodutiva E Saúde Das Crian	170.505.678	170.505.678	7.781.553	7.781.553	7.781.553	4,6%	4,6%	29.201.933	29.201.933	7.781.553	7.781.553	7.781.553
		Vigilância Integrada Das Doenças	42.700.000	42.700.000	12.241.979	12.241.979	12.063.893	28,3%	28,3%	42.700.000	42.700.000	12.241.979	12.241.979	12.063.893
	Reformar O Sistema Para Promover A Saúde Total		770.613.333	770.613.333	110.047.787	110.047.787	102.724.999	13,3%	13,3%	548.264.813	548.264.813	82.009.982	82.009.982	74.687.194
65.07.01	Reforma Do Sistema De Segurança S	Condições De Trabalho A Novo Cont	3.000.000	3.000.000	1.490.396	1.490.396	1.485.896	49,5%	49,5%	3.000.000	3.000.000	1.490.396	1.490.396	1.485.896
	Reforma Do Sistema De Segurança Social E Melhoria Das Condições De Traba		3.000.000	3.000.000	1.490.396	1.490.396	1.485.896	49,5%	49,5%	3.000.000	3.000.000	1.490.396	1.490.396	1.485.896
65.07.02	Protecção, Inserção E Integração Soc	Desenvolvimento De Uma Capacidade	480.068.089	480.068.089	297.426.135	297.426.135	296.980.712	61,9%	61,9%	479.516.764	479.516.764	297.426.135	297.426.135	296.980.712
		Promoção E Apoio As Iniciativas Loca	16.500.000	16.500.000	5.629.902	5.629.902	5.329.902	32,3%	32,3%	16.500.000	16.500.000	5.629.902	5.629.902	5.329.902
	Protecção, Inserção E Integração Social Total		496.568.089	496.568.089	303.056.037	303.056.037	302.310.614	60,9%	60,9%	496.016.764	496.016.764	303.056.037	303.056.037	302.310.614
65.07.03	Protecção Dos Direitos Da Criança	Protecção Especial A Crianças E Adole	65.702.000	71.195.692	30.013.888	30.013.888	29.478.342	44,9%	41,4%	65.702.000	65.585.548	24.806.832	24.806.832	24.271.286
	Protecção Dos Direitos Da Criança Total		65.702.000	71.195.692	30.013.888	30.013.888	29.478.342	44,9%	41,4%	65.702.000	65.585.548	24.806.832	24.806.832	24.271.286
65.08.01	Ajustamento E Reequacionamento Da	Ajustamento E Reequacionamento Da	2.472.885.455	2.613.399.921	1.104.053.847	1.104.053.847	1.103.954.072	44,6%	42,2%	374.375.790	378.492.242	13.814.022	13.814.022	13.714.247
	Ajustamento E Reequacionamento Da Promoção Habitacional Total		2.472.885.455	2.613.399.921	1.104.053.847	1.104.053.847	1.103.954.072	44,6%	42,2%	374.375.790	378.492.242	13.814.022	13.814.022	13.714.247
70.01.01	Ordenamento do Território e Planeam	Ordenamento Do Território E Planeam	126.139.884	298.262.661	42.943.835	42.943.835	42.658.501	33,8%	14,3%	121.189.884	123.189.884	28.575.910	28.575.910	28.290.576
	Ordenamento do Território e Planeamento Urbano		126.139.884	298.262.661	42.943.835	42.943.835	42.658.501	33,8%	14,3%	121.189.884	123.189.884	28.575.910	28.575.910	28.290.576
70.01.02	Protecção E Conservação Do Ambie	Conservação Da Natureza E Da Biod	73.000.000	73.000.000	16.723.055	16.723.055	16.723.055	22,9%	22,9%	73.000.000	73.000.000	16.723.055	16.723.055	16.723.055
		Gestão De Vulnerabilidade Ambiental	146.073.761	147.961.996	15.117.710	15.117.710	14.732.208	10,1%	10,0%	60.073.761	60.073.761	13.395.032	13.395.032	13.009.530
		Gestão Integrada Dos Recursos Hidric	292.661.315	247.730.617	168.624.971	168.624.971	168.624.971	57,6%	68,1%	46.215.000	46.215.000	4.147.406	4.147.406	4.147.406
		Reforço Da Capacidade Institucional	159.850.255	159.850.255	55.987.071	55.987.071	55.693.723	34,8%	34,8%	159.850.255	159.850.255	55.987.071	55.987.071	55.693.723
	Protecção E Conservação Do Ambiente Total		671.585.331	628.542.868	256.452.807	256.452.807	255.773.957	38,1%	40,7%	339.139.016	339.139.016	90.252.564	90.252.564	89.573.714
70.02.01	Promoção E Reforço Do Saneamento	Abastecimento E Distribuição De Água	219.798.547	554.053.690	9.480.400	9.480.400	9.110.805	4,1%	1,6%	52.262.500	52.262.500	5.044.301	5.044.301	4.674.706
		Recolha E Tratamento De Águas Resid	148.000.000	172.596.337	47.830.275	47.830.275	47.830.275	32,3%	27,7%	8.000.000	8.000.000	0	0	0
		Recolha E Tratamento De Resíduos S	215.000.000	217.000.000	0	0	0	0,0%	0,0%	15.000.000	17.000.000	0	0	0
	Promoção E Reforço Do Saneamento Básico Total		582.798.547	943.650.027	57.310.675	57.310.675	56.941.080	9,8%	6,0%	75.262.500	77.262.500	5.044.301	5.044.301	4.674.706
70.03.01	Desenvolvimento Do Sector Energéti	Desenvolvimento Das Infra-Estruturas	1.094.347.014	1.094.347.014	65.538.115	65.538.115	59.412.315	5,4%	5,4%	131.583.740	131.583.740	64.909.001	64.909.001	58.783.201
		Promoção Da Conservação De Energia	18.000.000	18.000.000	123.664	123.664	123.664	0,4%	0,4%	18.000.000	18.000.000	123.664	123.664	71.164
		Promoção Das Energias Renováveis	321.395.892	502.765.242	203.310.882	203.310.882	161.337.858	50,2%	32,1%	81.728.475	81.728.475	43.887.024	43.887.024	1.914.000
		Reforço Institucional E Consolidação D	15.700.042	15.700.042	1.035.485	1.035.485	1.030.485	6,6%	6,6%	15.700.042	15.700.042	1.035.485	1.035.485	1.030.485
	Desenvolvimento Do Sector Energético Total		1.449.442.948	1.630.812.298	270.008.146	270.008.146	221.851.822	15,3%	13,6%	247.012.257	247.012.257	109.955.174	109.955.174	61.798.850
70.04.01	Desenvolvimento Das Infra-Estruturas	Desenvolv. Das Infraestruturas Rodov	3.205.015.417	3.797.051.084	1.953.868.770	1.953.868.770	1.823.905.637	56,9%	48,0%	890.841.855	890.841.855	518.540.944	518.540.944	388.577.811
		Desenvolv. Das Infraestrut. Aeroportuár	7.312.523	7.312.523	0	0	0	0,0%	0,0%	7.312.523	7.312.523	0	0	0
		Desenvolv. Das Infraestrut. Portuárias	5.312.524.903	6.170.312.430	3.915.734.821	3.915.734.821	3.915.734.821	73,7%	63,5%	517.409.700	517.409.700	43.736.904	43.736.904	43.736.904
	Desenvolvimento Das Infra-Estruturas De Transporte Total		8.524.852.843	9.974.676.037	5.869.603.591	5.869.603.591	5.739.640.458	67,3%	57,5%	1.415.564.078	1.415.564.078	562.277.848	562.277.848	432.314.715
70.05.01	Desenvolvimento Do Sistema De Trans	Transportes Marítimos	87.463.093	87.463.093	66.562.752	66.562.752	66.562.752	76,1%	76,1%	87.463.093	87.463.093	66.562.752	66.562.752	66.562.752
		Transportes Rodoviários	20.500.000	20.500.000	1.238.748	1.238.748	1.218.748	5,9%	5,9%	20.500.000	20.500.000	1.238.748	1.238.748	1.218.748
	Desenvolvimento Do Sistema De Transportes Total		107.963											

CONTAS PROVISÓRIAS 2º TRIMESTRE 2012
 Mapa X - Programa Plurianual de Investimentos Públicos, segundo programas e subprogramas

Codigo	PROGRAMA	SUBPROGRAMA	OFN					FCP AAL					Donativo									
			INICIAL	ACTUAL	CABIMENTADO	LIQUIDADO	EXECUTADO	INICIAL	ACTUAL	CABIMENTADO	LIQUIDADO	EXECUTADO	INICIAL	ACTUAL	CABIMENTADO	LIQUIDADO	EXECUTADO					
50.01.01	Reforma e Modernização da Administração Pública	Administração E Cidadão																				
		Eficácia E Eficiência Do Processo Decisório E Política Integrada De Gestão De Recursos	9.830.392	9.830.392	708.226	708.226	708.226	3.920.000	3.798.855	810.000	810.000	810.000	25.730.403	95.415.714	9.982.818	9.982.818	9.982.818	10.438.032	10.438.032	10.438.032		
Reforma e Modernização da Administração Pública Total			9.830.392	9.830.392	708.226	708.226	708.226	3.920.000	3.798.855	810.000	810.000	810.000	25.730.403	95.415.714	9.982.818	9.982.818	9.982.818	10.438.032	10.438.032	10.438.032		
50.01.02	Modernização dos serviços de Registo	Reforço Institucional Da Organização E Modernização dos serviços de Registo Notariado Ide. Total																				
50.03.01	Melhoramento Do Funcionamento Do Poder Judicial	Direitos Humanos E Garantia Do Acesso À Justiça	7.000.000	7.000.000	2.400.000	2.400.000	2.400.000															
		Reforma Da Administração Da Justiça	3.000.000	3.000.000	1.036.527	1.036.527	1.036.527															
		Reforma E Modernização Do Sistema De Justiça Total	10.000.000	10.000.000	3.436.527	3.436.527	3.436.527															
50.04.01	Descentralização e Reforço do Poder Local	Desenvolvimento Institucional										0	9.277.136	7.250.000	7.250.000	7.250.000	7.250.000	7.250.000	7.250.000			
		Descentralização e Reforço do Poder Local Total										0	9.277.136	7.250.000	7.250.000	7.250.000	7.250.000	7.250.000	7.250.000			
50.05.01	Combate À Criminalidade E À Droga	Luta Contra A Droga																				
		Reforço E Modernização Da Polícia De Segurança Pública																				
		Reforço E Modernização Da Polícia Judicial																				
Combate À Criminalidade E À Droga E Preservação Da Segurança E O.P. Total																						
50.05.02	Reforma E Modernização Das Forças Armadas	Reforma Das Forças Armadas																				
		Reforma E Modernização Das Forças Armadas Total																				
50.07.01	Organização E Modernização Da Comunicação Social	Melhoria Do Sector Da Comunicação Social																				
		Organização E Modernização Da Comunicação Social Total																				
55.01.01	Promoção/Desenvolvimento Do Turismo	Aumento Da Eficiência Da Administração																				
		Diversificação Dos Produtos Turísticos																				
		Formação De Recursos Humanos Para O Planeamento Turístico																				
Promoção/Desenvolvimento Do Turismo Total																						
55.02.01	Consolidação E Promoção Do Sector Empresarial Nacional	Implementação De Um Sistema De Controlo										0	1.528.186	1.528.186	1.528.186	1.528.186	1.528.186	1.528.186	1.528.186			
		Consolidação E Promoção Do Sector Empresarial Nacional Total										0	1.528.186	1.528.186	1.528.186	1.528.186	1.528.186	1.528.186	1.528.186			
55.02.02	Desenvolver O Mercado E Promover As Exportações	Defesa E Promoção Da Concorrência																				
		Integração Externa E Promoção Das Exportações										0	40.000.000	2.476.061	2.476.061	2.476.061	2.476.061	2.476.061	2.476.061			
		Regulamentação E Modernização Do Mercado																				
Desenvolver O Mercado E Promover As Exportações Total											0	40.000.000	2.476.061	2.476.061	2.476.061	2.476.061	2.476.061	2.476.061				
55.03.01	Reorganização E Desenvolvimento Das Pescas	Gestão Dos Recursos Haliéuticos										10.552.360	56.942.310	21.134.328	21.134.328	21.134.328	21.134.328	21.134.328	21.134.328			
		Modernização Da Frota E Desenvolvimento Do Sector										8.154.097	8.154.097	1.854.614	1.854.614	1.854.614	1.854.614	1.854.614	1.854.614			
		Reorganização E Desenvolvimento Das Pescas Total										60.422.168	60.422.168	22.376.736	22.376.736	22.376.736	22.376.736	22.376.736	22.376.736	20.153.786		
55.03.02	Modernização Do Sector Agrário E Desenvolvimento Rural	Desenvolvimento Da Agricultura Irrigada									0	70.000.000	20.400.000	20.400.000	20.400.000	20.400.000	30.689.276	62.151.411	27.680.366	27.680.366	27.384.524	
		Investigação Agrária E Transferência De Tecnologia										0	55.000.000	2.189.806	2.189.806	2.189.806	2.189.806					
		Melhoria Da Criação De Ruminantes E Reconversion Da Agricultura De Seque									110.000.000	110.000.000	32.915.461	32.915.461	32.915.461							
Modernização Do Sector Agrário E Desenvolvimento Rural Total										110.000.000	235.000.000	55.505.267	55.505.267	55.505.267	30.689.276	62.151.411	27.680.366	27.680.366	27.384.524			
55.04.01	Reforço Da Capacidade De Gestão E Desempenho Da Economia Nacional	Desenvolvimento Das Estatísticas Económicas																				
		Modernização E Capacitação Dos Serviços																				
		Promoção Da Qualidade E Da Acessibilidade											0	7.993.739	7.943.248	7.943.248	7.943.248	7.943.248	7.943.248	7.943.248		
		Reforço Da Acção Do Promex																				
Reforço Da Capacidade De Gestão E Do Desempenho Da Economia Nacional Total												0	34.410.057	25.287.591	25.287.591	25.287.591	25.287.591	25.287.591	25.287.591			
60.01.01	Consolidação, Modernização E Expansão Do Sistema Educativo	Adequação Dos Recursos De Ensino Superior							4.877.508	3.600.000	0	0	0	120.000.000	141.029.760	21.029.760	21.029.760	21.029.760	21.029.760			
		Alfabetização E Educação De Adultos												12.857.220	12.857.220	2.693.494	2.693.494	2.693.494	2.693.494			
		Consolidação Da Acção Social Escolar												70.593.417	70.593.417	0	0	0	0			
		Desenvolvimento Do Ensino Superior											0	1.869.083	0	0	0	0				
		Expansão e Melhoria Do Funcionamento								5.400.000	1.470.680	0	0	0	0	0	0	0	0			
		Formulação e Execução de Política Nacional												0	28.581.260	20.351.390	20.351.390	20.351.390	20.351.390	20.351.390		
		Gestão E Sustentabilidade Do Sistema Educativo																				
Consolidação, Modernização E Expansão Do Sistema Educativo Total								15.877.629	5.070.680	0	0	0	203.450.637	254.930.740	44.074.644	44.074.644	44.074.644	44.074.644				
60.02.01	Criação De Estruturas E De Um Sistema Nacional Do Emprego E Formação	Construção De Instalações Físicas De Ensino																				
		Criação De Estruturas E De Um Sistema Nacional Do Emprego E Formação Total																				
65.01.01	Garantia Da Segurança Alimentar As Populações	Garantia Da Disponibilidade E Estabilidade																				
		Prevenção De Crises Alimentares E Reforço Da Segurança Sanitária E Qualidade Dos Alimentos																				
Garantia Da Segurança Alimentar As Populações Total													10.072.707	45.160.684	11.436.600	11.436.600	11.436.600	11.436.600				
65.02.01	Reduzir A Pobreza E Promover A Inclusão Social Dos Grupos Desfavorecidos	Melhoria Do Acesso Social Dos Pobres							16.524.559	0	0	0	0	3.325.260	965.845	965.845	965.845	965.845	965.845			
		Promoção De Actividades Alternativas																				
Reduzir A Pobreza E Promover A Inclusão Social Dos Grupos Desfavorecidos Total								16.524.559	0	0	0	0	3.325.260	965.845	965.845	965.845	965.845	965.845				

CONTAS PROVISÓRIAS 2º TRIMESTRE 2012
Mapa X - Programa Plurianual de Investimentos Públicos, segundo programas e subprogramas

Codigo	PROGRAMA	SUBPROGRAMA	OFN					FCP AAL					Donativo					
			INICIAL	ACTUAL	CABIMENTADO	LIQUIDADO	EXECUTADO	INICIAL	ACTUAL	CABIMENTADO	LIQUIDADO	EXECUTADO	CABIMENTADO	LIQUIDADO	EXECUTADO			
65.03.01	Promoção Do Desporto	Infraestruturas Desportivas											150.000.000	150.000.000	0	0	0	
	Promoção Do Desporto Total												150.000.000	150.000.000	0	0	0	
65.03.02	Desenvolver A Cultura E Promover O A	Arquivos																
		Bibliotecas E Livros																
		Património																
	Desenvolver A Cultura E Promover O Ambiente Cultural Total																	
65.04.01	População E Desenvolvimento	População E Estratégias De Desenvol											5.793.504	13.316.643	0	0	0	
		Promoção Da Igualdade E Equidade D											0	12.937.576	7.432.047	7.432.047	7.432.047	
	População E Desenvolvimento Total												5.793.504	26.254.219	7.432.047	7.432.047	7.432.047	
65.05.01	Juventude, Cidadania E Desenvolvi	Apoio Ao Movimento Associativo E Fed																
		Incentivo Ao Voluntariado Juvenil (Pnv																
		Infra-Estruturas Para Capacitar E Prom																
		Integração Dos Jovens Na Vida Sócio-																
		Reforço Institucional Do Sector E Dese											14.963.670	18.271.620	1.894.475	1.894.475	1.894.475	
	Juventude, Cidadania E Desenvolvimento Total												22.963.670	26.271.620	1.894.475	1.894.475	1.894.475	
65.05.02	Promoção Do Emprego - Formação Pr	Desenvolvimento Da Formação Inicial f											623.585.600	623.585.600	48.887.504	48.887.504	48.200.812	
	Promoção Do Emprego - Formação Profissional E Qualificação Total												623.585.600	623.585.600	48.887.504	48.887.504	48.200.812	
65.06.01	Reformar O Sistema Para Promover A S	Desenvolvimento Dos Recursos Humat																
		Estruturação Do Sistema De Saúde											81.044.775	81.044.775	28.037.805	28.037.805	28.037.805	
		Saúde Reprodutiva E Saúde Das Crian											141.303.745	141.303.745	0	0	0	
		Vigilância Integrada Das Doenças																
	Reformar O Sistema Para Promover A Saúde Total												222.348.520	222.348.520	28.037.805	28.037.805	28.037.805	
65.07.01	Reforma Do Sistema De Segurança S	Condições De Trabalho A Novo Contex																
	Reforma Do Sistema De Segurança Social E Melhoria Das Condições De Trabal																	
65.07.02	Protecção, Inserção E Integração Socia	Desenvolvimento De Uma Capacidade											551.325	551.325	0	0	0	
		Promoção E Apoio As Iniciativas Loca																
	Protecção, Inserção E Integração Social Total												551.325	551.325	0	0	0	
65.07.03	Protecção Dos Direitos Da Criança	Protecção Especial A Crianças E Adole											0	5.610.144	5.207.056	5.207.056	5.207.056	
	Protecção Dos Direitos Da Criança Total												0	5.610.144	5.207.056	5.207.056	5.207.056	
65.08.01	Ajustamento E Reequacionamento Da	Ajustamento E Reequacionamento Da							42.670.000	1.185.100	0	0	0					
	Ajustamento E Reequacionamento Da Promoção Habitacional Total								42.670.000	1.185.100	0	0	0					
70.01.01	Ordenamento do Território e Planeame	Ordenamento Do Território E Planeame	0	0	0	0	0	4.950.000	4.950.000	0	0	0	0	170.122.777	14.367.925	14.367.925	14.367.925	
	Ordenamento do Território e Planeamento Urbanístico Total		0	0	0	0	0	4.950.000	4.950.000	0	0	0	0	170.122.777	14.367.925	14.367.925	14.367.925	
70.01.02	Protecção E Conservação Do Ambie	Conservação Da Natureza E Da Biodi																
		Gestão De Vulnerabilidade Ambiental																
		Gestão Integrada Dos Recursos Hidric											98.753.755	37.257.144	219.092	219.092	219.092	
		Reforço Da Capacidade Institucional																
	Protecção E Conservação Do Ambiente Total								98.753.755	37.257.144	219.092	219.092	219.092	86.000.000	87.888.235	1.722.678	1.722.678	1.722.678
70.02.01	Promoção E Reforço Do Saneamento	Abastecimento E Distribuição De Agua																
		Recolha E Tratamento De Aguas Resid																
		Recolha E Tratamento De Resíduos S																
	Promoção E Reforço Do Saneamento Básico Total								67.536.047	197.970.211	4.436.099	4.436.099	4.436.099	200.000.000	200.000.000	0	0	0
70.03.01	Desenvolvimento Do Sector Energético	Desenvolvimento Das Infra-Estruturas																
		Promoção Da Conservação De Energia																
		Promoção Das Energias Renováveis																
		Reforço Institucional E Consolidação D																
	Desenvolvimento Do Sector Energético Total												377.723.715	377.723.715	0	0	0	
70.04.01	Desenvolvimento Das Infra-Estruturas	Desenvolv. Das Infraestruturas Rodoviá																
		Desenvolv. Das Infraestrut. Aeroportuár																
		Desenvolv. Das Infraestrut. Portuárias																
	Desenvolvimento Das Infra-Estruturas De Transporte Total																	
70.05.01	Desenvolvimento Do Sistema De Trans	Transportes Marítimos																
		Transportes Rodoviários																
	Desenvolvimento Do Sistema De Transportes Total																	
70.06.01	Melhoria Da Gestão Das Infraestrutur	Melhoria Da Gestão Rodoviária																
	Melhoria Da Gestão Das Infraestruturas Económicas Total																	
Total Geral			19.830.392	19.830.392	4.144.753	4.144.753	4.144.753	360.231.990	485.231.990	60.970.458	60.970.458	60.970.458	2.165.196.559	2.963.370.164	350.289.113	350.289.113	347.083.629	

CONTAS PROVISÓRIAS 2º TRIMESTRE 2012
Mapa X - Programa Plurianual de Investimentos Públicos, segundo programas e subprogramas

Codigo	PROGRAMA	SUBPROGRAMA	Empréstimo				
			INICIAL	ACTUAL	CABIMENTADO	LIQUIDADO	EXECUTADO
50.01.01	Reforma e Modernização da Administração	Administração E Cidadão	1.021.447.997	1.093.925.958	72.477.961	72.477.961	72.477.961
		Eficácia E Eficiência Do Processo Decisório					
		Política Integrada De Gestão De Recursos					
		Reforma e Modernização da Administração Pública Total	1.021.447.997	1.093.925.958	72.477.961	72.477.961	72.477.961
50.01.02	Modernização dos serviços de Registro	Reforço Institucional Da Organização Do Poder Judiciário					
		Modernização dos serviços de Registro Notariado Ide. Total					
50.03.01	Melhoramento Do Funcionamento Do Poder Judiciário	Direitos Humanos E Garantia Do Acesso À Justiça					
		Reforma Da Administração Da Justiça					
		Reforma E Modernização Do Sistema De Registros					
		Melhoramento Do Funcionamento Do Sistema De Justiça Total					
50.04.01	Descentralização e Reforço do Poder Judiciário	Desenvolvimento Institucional					
		Descentralização e Reforço do Poder Local Total					
50.05.01	Combate À Criminalidade E À Droga E À Violência	Luta Contra A Droga					
		Reforço E Modernização Da Polícia De Segurança Pública					
		Reforço E Modernização Da Polícia Juvenil					
		Combate À Criminalidade E À Droga E Preservação Da Segurança E O.P. Total					
50.05.02	Reforma E Modernização Das Forças Armadas	Reforma Das Forças Armadas					
		Reforma E Modernização Das Forças Armadas Total					
50.07.01	Organização E Modernização Da Comunicação Social	Melhoria Do Sector Da Comunicação Social					
		Organização E Modernização Da Comunicação Social Total					
55.01.01	Promoção/Desenvolvimento Do Turismo	Aumento Da Eficiência Da Administração					
		Diversificação Dos Produtos Turísticos					
		Formação De Recursos Humanos Para O Turismo					
		Planeamento Turístico					
		Promoção/Desenvolvimento Do Turismo Total					
55.02.01	Consolidação E Promoção Do Sector Empresarial Nacional	Implementação De Um Sistema De Controlo					
		Consolidação E Promoção Do Sector Empresarial Nacional Total					
55.02.02	Desenvolver O Mercado E Promover As Exportações	Defesa E Promoção Da Concorrência					
		Integração Externa E Promoção Das Exportações					
		Regulamentação E Modernização Do Mercado					
		Desenvolver O Mercado E Promover As Exportações Total					
55.03.01	Reorganização E Desenvolvimento Da Pesca	Gestão Dos Recursos Haliéuticos					
		Modernização Da Frota E Desenvolvimento Do Sector					
		Reorganização E Desenvolvimento Da Pesca	163.364.184	163.364.184	11.131.344	11.131.344	11.131.344
		Reorganização E Desenvolvimento Das Pescas Total	163.364.184	163.364.184	11.131.344	11.131.344	11.131.344
55.03.02	Modernização Do Sector Agrário E Desenvolvimento Rural	Desenvolvimento Da Agricultura Irrigada	1.301.435.363	1.423.144.698	785.642.606	785.642.606	781.823.896
		Investigação Agrária E Transferência De Tecnologia					
		Melhoria Da Criação De Ruminantes E Aves					
		Reconversão Da Agricultura De Sequeiro					
		Modernização Do Sector Agrário E Desenvolvimento Rural Total	1.301.435.363	1.423.144.698	785.642.606	785.642.606	781.823.896
55.04.01	Reforço Da Capacidade De Gestão E Desenvolvimento	Desenvolvimento Das Estatísticas Económicas					
		Modernização E Capacitação Dos Serviços					
		Promoção Da Qualidade E Da Acessibilidade					
		Reforço Da Acção Do Promex					
		Reforço De Parceria Com O Sector Privado	133.010.372	133.010.372	22.776.933	22.776.933	22.776.933
		Reforço Da Capacidade De Gestão E Do Desempenho Da Economia Nacional Total	133.010.372	133.010.372	22.776.933	22.776.933	22.776.933
60.01.01	Consolidação, Modernização E Expansão Do Sistema Educativo	Adequação Dos Recursos De Ensino Secundário	416.876.668	416.876.668	49.200.880	49.200.880	49.200.880
		Alfabetização E Educação De Adultos					
		Consolidação Da Acção Social Escolar					
		Desenvolvimento Do Ensino Superior					
		Expansão e Melhoria Do Funcionamento					
		Formulação e Execução de Política Nacional					
		Gestão E Sustentabilidade Do Sistema Educativo					
		Melhoria Da Qualidade Do Ensino Básico					
		Consolidação, Modernização E Expansão Do Sistema Educativo Total	416.876.668	416.876.668	49.200.880	49.200.880	49.200.880
60.02.01	Criação De Estruturas E De Um Sistema Nacional	Construção De Instalações Físicas De Ensino					
		Criação De Estruturas E De Um Sistema Nacional Do Emprego E Formação Total					
65.01.01	Garantia Da Segurança Alimentar Às Populações	Garantia Da Disponibilidade E Estabilidade					
		Prevenção, Gestão De Crises Alim. E Reforço					
		Segurança Sanitária E Qualidade Dos Alimentos					
		Garantia Da Segurança Alimentar Às Populações Total					
65.02.01	Reduzir A Pobreza E Promover A Inclusão Social	Melhoria Do Acesso Social Dos Pobres	191.734.498	230.355.737	102.673.690	102.673.690	102.673.690
		Promoção De Actividades Alternativas					
		Reduzir A Pobreza E Promover A Inclusão Social Dos Grupos Desfavorecidos Total	191.734.498	230.355.737	102.673.690	102.673.690	102.673.690

CONTAS PROVISÓRIAS 2º TRIMESTRE 2012
Mapa X - Programa Plurianual de Investimentos Públicos, segundo programas e subprogramas

Codigo	PROGRAMA	SUBPROGRAMA	Empréstimo					
			INICIAL	ACTUAL	CABIMENTADO	LIQUIDADO	EXECUTADO	
65.03.01	Promoção Do Desporto	Infraestruturas Desportivas						
	Promoção Do Desporto Total							
65.03.02	Desenvolver A Cultura E Promover O A	Arquivos						
		Bibliotecas E Livros						
		Património						
	Desenvolver A Cultura E Promover O Ambiente Cultural Total							
65.04.01	População E Desenvolvimento	População E Estratégias De Desenvol						
		Promoção Da Igualdade E Equidade D						
	População E Desenvolvimento Total							
65.05.01	Juventude, Cidadania E Desenvolvi	Apoio Ao Movimento Associativo E Fed						
		Incentivo Ao Voluntariado Juvenil (Pnv						
		Infra-Estruturas Para Capacitar E Prom						
		Integração Dos Jovens Na Vida Sócio-						
		Reforço Institucional Do Sector E Dese						
	Juventude, Cidadania E Desenvolvimento Total							
65.05.02	Promoção Do Emprego - Formação Pr	Desenvolvimento Da Formação Inicial						
	Promoção Do Emprego - Formação Profissional E Qualificação Total							
65.06.01	Reformar O Sistema Para Promover A S	Desenvolvimento Dos Recursos Hum						
		Estruturação Do Sistema De Saúde						
		Saúde Reprodutiva E Saúde Das Crian						
		Vigilância Integrada Das Doenças						
	Reformar O Sistema Para Promover A Saúde Total							
65.07.01	Reforma Do Sistema De Segurança S	Condições De Trabalho A Novo Cont						
	Reforma Do Sistema De Segurança Social E Melhoria Das Condições De Trabal							
65.07.02	Protecção, Inserção E Integração Soci	Desenvolvimento De Uma Capacidade						
		Promoção E Apoio As Iniciativas Loca						
	Protecção, Inserção E Integração Social Total							
65.07.03	Protecção Dos Direitos Da Criança	Protecção Especial A Crianças E Adole						
	Protecção Dos Direitos Da Criança Total							
65.08.01	Ajustamento E Reequacionamento Da	Ajustamento E Reequacionamento Da	2.055.839.665	2.233.722.579	1.090.239.825	1.090.239.825	1.090.239.825	1.090.239.825
	Ajustamento E Reequacionamento Da Promoção Habitacional Total		2.055.839.665	2.233.722.579	1.090.239.825	1.090.239.825	1.090.239.825	1.090.239.825
70.01.01	Ordenamento do Território e Planeame	Ordenamento Do Território E Planeame						
	Ordenamento do Território e Planeamento Urbano Total							
70.01.02	Protecção E Conservação Do Ambie	Conservação Da Natureza E Da Biodi						
		Gestão De Vulnerabilidade Ambiental						
		Gestão Integrada Dos Recursos Hidric	147.692.560	164.258.473	164.258.473	164.258.473	164.258.473	164.258.473
		Reforço Da Capacidade Institucional						
	Protecção E Conservação Do Ambiente Total		147.692.560	164.258.473	164.258.473	164.258.473	164.258.473	164.258.473
70.02.01	Promoção E Reforço Do Saneamento	Abastecimento E Distribuição De Água	100.000.000	100.000.000	0	0	0	0
		Recolha E Tratamento De Águas Resid	60.000.000	84.596.337	47.830.275	47.830.275	47.830.275	47.830.275
		Recolha E Tratamento De Resíduos S						
	Promoção E Reforço Do Saneamento Básico Total		160.000.000	184.596.337	47.830.275	47.830.275	47.830.275	47.830.275
70.03.01	Desenvolvimento Do Sector Energético	Desenvolvimento Das Infra-Estruturas	585.039.559	585.039.559	629.114	629.114	629.114	629.114
		Promoção Da Conservação De Energia						
		Promoção Das Energias Renováveis	239.667.417	358.759.172	119.091.755	119.091.755	119.091.755	119.091.755
		Reforço Institucional E Consolidação D						
	Desenvolvimento Do Sector Energético Total		824.706.976	943.798.731	119.720.869	119.720.869	119.720.869	119.720.869
70.04.01	Desenvolvimento Das Infra-Estruturas	Desenvolv. Das Infraestruturas Rodovi	2.314.173.562	2.906.209.229	1.435.327.826	1.435.327.826	1.435.327.826	1.435.327.826
		Desenvolv. Das Infraestrut. Aeroportuár						
		Desenvolv. Das Infraestrut. Portuárias	4.795.115.203	5.652.902.730	3.871.997.917	3.871.997.917	3.871.997.917	3.871.997.917
	Desenvolvimento Das Infra-Estruturas De Transporte Total		7.109.288.765	8.559.111.959	5.307.325.743	5.307.325.743	5.307.325.743	5.307.325.743
70.05.01	Desenvolvimento Do Sistema De Trans	Transportes Marítimos						
		Transportes Rodoviários						
	Desenvolvimento Do Sistema De Transportes Total							
70.06.01	Melhoria Da Gestão Das Infraestrutur	Melhoria Da Gestão Rodoviária	19.657.609	193.469.009	134.395.882	134.395.882	134.395.882	134.395.882
	Melhoria Da Gestão Das Infraestruturas Económicas Total		19.657.609	193.469.009	134.395.882	134.395.882	134.395.882	134.395.882
Total Geral			13.545.054.658	15.739.634.706	7.907.674.481	7.907.674.481	7.903.855.771	7.903.855.771

**STOCK DA DÍVIDA INTERNA
POR CREDOR EM 2012**

	Meses						
	31-Dez-11	31-Jan-12	28-Fev-12	31-Mar-12	30-Abr-12	31-Mai-12	30-Jun-12
ESTOQUE DA DÍVIDA DOMÉSTICA (A+B)	32.016,2	31.338,2	30.844,1	30.602,4	30.853,5	31.437,8	31.933,7
Varição anual do stock da Dívida Interna	2.020,0	(678,0)	(494,1)	(241,7)	251,1	584,3	495,8
Varição anual do stock da Dívida Interna em %	6,41%	-2,1%	-1,6%	-0,8%	0,8%	1,9%	1,6%
A. Sistema Bancário	17.550,3	16.872,3	16.576,2	16.446,2	16.096,2	15.921,2	15.821,2
BCV	3.178,5	2.898,5	2.898,5	2.898,5	2.898,5	2.898,5	2.898,5
1. Novos Protocolos - 2/2000	0,0	0,0	0,0	0,0	0,0	0,0	0,0
2. Novo Protocolo 1/2002	0,0	0,0	0,0	0,0	0,0	0,0	0,0
3. Memorando entendimento dívida Angol	0,0	0,0	0,0	0,0	0,0	0,0	0,0
4. O.T. NS Transferidas	3.080,0	2.800,0	2.800,0	2.800,0	2.800,0	2.800,0	2.800,0
5. Outros Créditos	98,5	98,5	98,5	98,5	98,5	98,5	98,5
BCA	4.154,3	4.154,3	4.154,3	4.154,3	4.054,3	4.054,3	3.954,3
1. Protocolos	0,0	0,0	0,0	0,0	0,0	0,0	0,0
2. Obrigação Tesouro NS	3.397,6	3.397,6	3.397,6	3.397,6	3.297,6	3.297,6	3.197,6
3. Bilhetes de Tesouro	0,0	0,0	0,0	0,0	0,0	0,0	0,0
4. Outros Créditos	756,7	756,7	756,7	756,7	756,7	756,7	756,7
CECV	7.044,8	6.663,5	6.467,4	6.467,4	6.467,4	6.317,4	6.317,4
1. Obrigação Tesouro N.S.	6.052,0	5.868,7	5.868,7	5.868,7	5.868,7	5.718,7	5.718,7
2. Bilhetes de Tesouro	394,1	196,1	0	0	0,0	0,0	0,0
3. Protocolos	0,0	0,0	0,0	0,0	0,0	0,0	0,0
4. Outros Créditos	598,7	598,7	598,7	598,7	598,7	598,7	598,7
BCN	1.058,3	1.041,7	1.041,7	911,7	761,7	736,7	736,7
1. Bilhetes de Tesouro	0,0	0,0	0,0	0,0	0,0	0,0	0,0
2. Obrigações Tesouro Nova Série	1.058,3	1.041,7	1.041,7	911,7	761,7	736,7	736,7
3. Outros Créditos	0,0	0,0	0,0	0,0	0,0	0,0	0,0
BIA	1.702,3	1.702,3	1.602,3	1.602,3	1.502,3	1.502,3	1.502,3
1. Bilhetes de Tesouro	0,0	0,0	0,0	0,0	0,0	0,0	0,0
2. Obrigações Tesouro Nova Série	1.695,9	1.695,9	1.595,9	1.595,9	1.495,9	1.495,9	1.495,9
3. Outros Créditos	6,4	6,4	6,4	6,4	6,4	6,4	6,4
BMGCV	5,5	5,5	5,5	5,5	5,5	5,5	5,5
1. Bilhetes de Tesouro	0,0	0,0	0,0	0,0	0,0	0,0	0,0
2. Obrigações Tesouro Nova Série	5,5	5,5	5,5	5,5	5,5	5,5	5,5
3. Outros Créditos	0,0	0,0	0,0	0,0	0,0	0,0	0,0
BAI	121,6	121,6	121,6	121,6	121,6	121,6	121,6
1. Bilhetes de Tesouro	0,0	0,0	0,0	0,0	0,0	0,0	0,0
2. Obrigações Tesouro Nova Série	121,6	121,6	121,6	121,6	121,6	121,6	121,6
3. Outros Créditos	0,0	0,0	0,0	0,0	0,0	0,0	0,0
BESCV	200,0	200,0	200,0	200,0	200,0	200,0	200,0
1. Bilhetes de Tesouro	0,0	0,0	0,0	0,0	0,0	0,0	0,0
2. Obrigações Tesouro Nova Série	200,0	200,0	200,0	200,0	200,0	200,0	200,0
3. Outros Créditos	0,0	0,0	0,0	0,0	0,0	0,0	0,0
BFI	74,9	74,9	74,9	74,9	74,9	74,9	74,9
1. Bilhetes de Tesouro	0,0	0,0	0,0	0,0	0,0	0,0	0,0
2. Obrigações Tesouro Nova Série	74,9	74,9	74,9	74,9	74,9	74,9	74,9
3. Outros Créditos	0,0	0,0	0,0	0,0	0,0	0,0	0,0
ECCV	10,0	10,0	10,0	10,0	10,0	10,0	10,0
1. Bilhetes de Tesouro	0,0	0,0	0,0	0,0	0,0	0,0	0,0
2. Obrigações Tesouro Nova Série	10,0	10,0	10,0	10,0	10,0	10,0	10,0
3. Outros Créditos	0,0	0,0	0,0	0,0	0,0	0,0	0,0
NB	0,0	0,0	0,0	0,0	0,0	0,0	0,0
1. Bilhetes de Tesouro	0,0	0,0	0,0	0,0	0,0	0,0	0,0
2. Obrigações Tesouro Nova Série	0,0	0,0	0,0	0,0	0,0	0,0	0,0
3. Outros Créditos	0,0	0,0	0,0	0,0	0,0	0,0	0,0
B. Outros	14.465,9	14.465,9	14.267,9	14.156,2	14.757,3	15.516,6	16.112,5

**STOCK DA DÍVIDA INTERNA
POR CREDOR EM 2012**

	Meses						
	31-Dez-11	31-Jan-12	28-Fev-12	31-Mar-12	30-Abr-12	31-Mai-12	30-Jun-12
INPS	14.327,4	14.327,4	14.129,4	14.017,7	14.618,8	15.516,6	16.112,5
1. Empréstimos acumulados	0,0	0,0	0,0	0,0	0,0	0,0	0,0
2. Protocolos	0,0	0,0	0,0	0,0	0,0	0,0	0,0
3. Obrigação Tesouro NS	13.192,99	13.193,0	13.193,0	13.338,0	13.838,0	14.538,0	14.938,0
4. Bilhetes do Tesouro	1.134,4	1.134,4	936,4	679,7	780,8	978,6	1.174,5
GARANTIA	0,0	0,0	0,0	0,0	0,0	0,0	0,0
1. Bilhetes do Tesouro	0,0	0,0	0,0	0,0	0,0	0,0	0,0
CORREIOS CABO VERDE	0,0	0,0	0,0	0,0	0,0	0,0	0,0
1. Protocolos	0,0	0,0	0,0	0,0	0,0	0,0	0,0
2. Bilhetes do Tesouro	0,0	0,0	0,0	0,0	0,0	0,0	0,0
IMPAR	0,0	0,0	0,0	0,0	0,0	0,0	0,0
1. Bilhetes do Tesouro	0,0	0,0	0,0	0,0	0,0	0,0	0,0
PROMOTORA	0,0	0,0	0,0	0,0	0,0	0,0	0,0
1. Bilhetes do Tesouro	0,0	0,0	0,0	0,0	0,0	0,0	0,0
2. Obrigação Tesouro Nova Serie	0,0	0,0	0,0	0,0	0,0	0,0	0,0
3. Protocolos	0,0	0,0	0,0	0,0	0,0	0,0	0,0
IFH	0,0	0,0	0,0	0,0	0,0	0,0	0,0
1. Protocolos	0,0	0,0	0,0	0,0	0,0	0,0	0,0
2. Bilhetes do Tesouro	0,0	0,0	0,0	0,0	0,0	0,0	0,0
SHELL	0,0	0,0	0,0	0,0	0,0	0,0	0,0
1. Protocolos	0,0	0,0	0,0	0,0	0,0	0,0	0,0
2. Bilhetes do Tesouro	0,0	0,0	0,0	0,0	0,0	0,0	0,0
ELECTRA	138,5	138,5	138,5	138,5	138,5	0,0	0,0
1. Protocolos	138,5	138,5	138,5	138,5	138,5	0,0	0,0
Obs :							
Montante total de Bilhetes do Tesouro em circul	1.528,5	1.330,5	936,4	679,7	780,8	978,6	1.174,5
Protocolo de Conta do Tesouro no BCV							
Crédito Interno	32.016,2	31.338,2	30.844,1	30.602,4	30.853,5	31.437,8	31.933,7
Resumo do Estoque por Instrumento							
Sistema Bancário:	17.550,3	16.872,3	16.576,2	16.446,2	14.600,3	14.425,3	15.821,2
Total de Bt's	394,1	196,1	0,0	0,0	0,0	0,0	0,0
Total de OTNS's	15.695,9	15.215,9	15.115,9	14.985,9	13.140,0	12.965,0	14.360,9
Total Protocolos	0,0	0,0	0,0	0,0	0,0	0,0	0,0
Outros Créditos	1.460,3	1.460,3	1.460,3	1.460,3	1.460,3	1.460,3	1.460,3
Outros:	14.465,9	14.465,9	14.267,9	14.156,2	14.757,3	15.516,6	16.112,5
Total de Bt's	1.134,4	1.134,4	936,4	679,7	780,8	978,6	1.174,5
Total de OTNS's	13.193,0	13.193,0	13.193,0	13.338,0	13.838,0	14.538,0	14.938,0
Total Protocolos	138,5	138,5	138,5	138,5	138,5	0,0	0,0
Total Geral:	32.016,2	31.338,2	30.844,1	30.602,4	29.357,6	29.941,9	31.933,7
Bilhetes do Tesouro	1.528,5	1.330,5	936,4	679,7	780,8	978,6	1.174,5
Obrigações do Tesouro	28.888,9	28.408,9	28.308,9	28.323,9	26.978,0	27.503,0	29.298,9
Protocolos	138,5	138,5	138,5	138,5	138,5	0,0	0,0
Outros Créditos	1.460,3	1.460,3	1.460,3	1.460,3	1.460,3	1.460,3	1.460,3
PIB	149.790,5	165.518,6	165.518,6	165.518,6	165.518,6	165.518,6	165.518,6
%PIB	21,4%	18,9%	18,6%	18,5%	17,7%	18,1%	19,3%

STOCK DA DÍVIDA EXTERNA POR CREDOR 2012

Quadro Resumo Dívida Externa					
Credor	Stock Final (2011)	Desembolsos	Pagamentos		Stock Final (1 Semestre 2012)
			Capital	Juros	
Multilateral	49.737,32	322,76	649,74	334,32	51.823,01
FAD	12.801,41	0,00	177,84	56,58	12.853,53
BM/IDA	22.815,97	117,23	173,82	103,65	24.788,71
BAD	5.187,53	0,00	0,00	36,79	5.187,53
BADEA	2.315,62	205,53	167,91	41,19	2.321,40
BEI	2.608,57	0,00	0,00	40,32	2.608,57
OPEC	1.320,18	0,00	73,63	29,61	1.255,42
FIDA	1.376,51	0,00	26,21	6,26	1.466,25
NDF	215,18	0,00	0,00	3,53	231,50
NTF	178,29	0,00	15,82	3,62	166,58
CEDEAO	918,06	0,00	14,50	12,78	943,51
Bilateral	19.808,88	2.903,97	235,01	168,06	22.616,02
CHINA	2.551,98	0,00	0,00	47,90	2.612,77
BELGIQUE	80,32	0,00	0,00	0,00	80,32
FUNDO KUWAIT	600,37	49,20	35,88	7,70	628,92
PORTUGAL	11.903,16	1.393,53	129,11	69,04	13.184,70
ICO	1.500,00	623,17	47,59	13,67	2.065,59
JICA	2.618,15	523,34	0,00	6,58	3.182,48
FUNDO SAUDITA	324,83	86,96	0,00	1,53	423,21
BRASIL	137,91	0,00	22,44	1,24	118,11
AFD	40,00	0,00	0,00	14,60	40,00
Austria	52,14	227,76	0,00	5,80	279,91
Comercial	14.528,23	6.112,04	37,49	180,79	20.602,77
BES	0,00	0,00	0,00	0,00	0,00
CGD	9.142,95	5.207,30	37,49	125,67	14.312,76
KFW	0,00	0,00	0,00	0,00	0,00
BPI	5.385,28	904,73	0,00	55,12	6.290,01
Total	84.074,43	9.338,77	922,24	683,17	95.041,80