



República de Cabo Verde



# CONTAS PROVISÓRIAS

1º TRIMESTRE  
2014

Ministério das Finanças  
e Planeamento

**Direcção Nacional do Orçamento  
e Contabilidade Pública**

Direcção Nacional do Planeamento



## INDÍCE

### **I - Relatório da Conjuntura e Síntese da Execução do Orçamento de Janeiro a Março a 2014**

Contexto Internacional .....	1
Economia Nacional – Evolução Recente.....	8
Sector Monetário e Financeiro .....	9
Sector Externo.....	11
Finanças Públicas.....	12
Análise da Receita.....	14
Análise da Despesa.....	16
Análise de Aquisição de Activos não Financeiros e do Investimento Público.....	17
Financiamento.....	19
Dívida Pública.....	19
Dívida Interna.....	20
Dívida Externa.....	21
Quadro Estatístico anexo ao relatório.....	23
Operações Financeiras do Estado.....	24
Receitas Orçamentais .....	25
Despesas Públicas Correntes .....	26
Despesas Públicas Correntes de Funcionamento.....	27
Despesas Públicas Correntes de Investimento.....	28

### **II – Anexos**

Mapa A.3 – Desembolsos Efectuados até Primeiro Trimestre do ano 2014	
Mapa I – Receitas Correntes do Estado, Segundo uma Classificação Económica	
Mapa B – Fundos Saídos da Tesouraria do Estado para Pagamento das Despesas	
Mapa II.1 – Despesas Globais de Funcionamento do Estado Segundo a Classificação Económica	
Mapa II – Despesas de Funcionamento do Estado, Especificada Segundo a Classificação Económica e Orgânica.	
Mapa II.1.1 – Despesas Globais de Funcionamento de Encargos Gerais da Nação, Segundo a Classificação Económica	
Mapa II.1.2 – Despesas Globais de Funcionamento do Governo e Chefia do Governo, segundo a Classificação Económica	
Mapa II.1.3 – Despesas Globais de Funcionamento de Serviços e Fundos Autónomos, Segundo a Classificação Económica	
Mapa II.1.4 – Adiantamento de Fundos por Regularizar	
Mapa II.1.5 – Amortização de Empréstimos	
Mapa IV – Receitas Globais de Serviços e Fundos Autónomos, Segundo a Classificação Económica e Orgânica	
Mapa V – Despesas Globais de Serviços e Fundos Autónomos, Especificadas Segundo a Classificação Económica e Orgânica	
Mapa A.5 – Pagamento de Programa Plurianual de Investimentos Públicos Directamente aos Projectos	
Mapa A.6 – Despesas Globais de Investimento do Estado Segundo a Classificação Económica	
Mapa X – Programa Plurianual de Investimentos Públicos Estruturados Por Programas e Sub-Programas	
Mapa Xa – Orçamento Programa, Segundo Programas e Sub-Programas	

Mapa II.1.6 – Estoque da Dívida Interna Pública por credores e por Instrumentos de Financiamento

Mapa II.1.6 – Estoque da Dívida Externa Pública por credores e por Instrumentos de Financiamento

**I – RELATÓRIO DE CONJUNTURA E SÍNTESE DA EXECUÇÃO  
DO ORÇAMENTO  
DO ESTADO  
DE JANEIRO A MARÇO**

**2014**

## **Contexto Internacional**

### **Economia Mundial**

A actividade económica mundial continua a recuperar desde final de 2013, com sinais de consolidação do crescimento mais presentes nos países avançados.

Virando-se para os países emergentes, a conjuntura económica praticamente instável ao longo de 2013, degenerou-se numa “presque crise” no início de 2014, face a fuga de capitais consequente da perspectiva de reversão do cenário de excedência de liquidez no mercado financeiro internacional em vigor desde 2009.

Para esses países, cujo ritmo de crescimento estava em desaceleração, a mudança de sinal da política monetária norte-americana foi um choque anunciado que implicou mudanças nas políticas económicas visando principalmente neutralizar os efeitos das fortes desvalorizações cambiais ocorridas em Janeiro e Fevereiro.

Isso significou, entre outros, elevação das taxas de juros e

adopção de uma política fiscal mais restritiva para reduzir as necessidades de financiamento externo e manter os fluxos de capital. Como decorrência, as perspectivas de crescimento nesses países também acabaram sendo afectadas em sentido descendente.

O Fundo Monetário Internacional (FMI), no seu relatório sobre as Perspectivas Económicas Mundiais (World Economic Outlook – WEO de Abril), aponta para um crescimento de 3,6% da economia mundial em 2014 e 3,9% em 2015. Essa perspectiva representa uma aceleração em relação ao desempenho dos dois anos anteriores, quando a economia mundial cresceu em média 3,1%.

A maior contribuição para essa aceleração virá dos países desenvolvidos, cujo crescimento deve passar de 1,3% em 2013 para 2,2% em 2014.

Para os países emergentes, embora a previsão de crescimento para 2014 tenha sido reduzida de 5,1% em Janeiro para os 4,9% em Abril, a

actividade económica deverá acelerar em relação a 2013. Neste grupo, os países da África Sub-Sahariana deverão crescer em média 5,4% no final deste ano, ante 4,9% em 2013.

A corroborar também com a tímida recuperação, os indicadores de conjuntura sugerem que a economia mundial está gradualmente a ganhar terreno. O índice de gestores de compras (JP Morgan Global Manufacturing & Services PMI, em inglês) passou de um valor do produto de 53,1 em Fevereiro para 53,5 em Março, sugerindo boa performance na actividade económica mundial. O valor médio do produto foi de 53,5 no primeiro trimestre de 2014, ante 53,4 e 53 valores, respectivamente, no quarto e primeiro trimestre de 2013.

**Gráfico 1. - Índice de Gestores de Compra (IGC)**

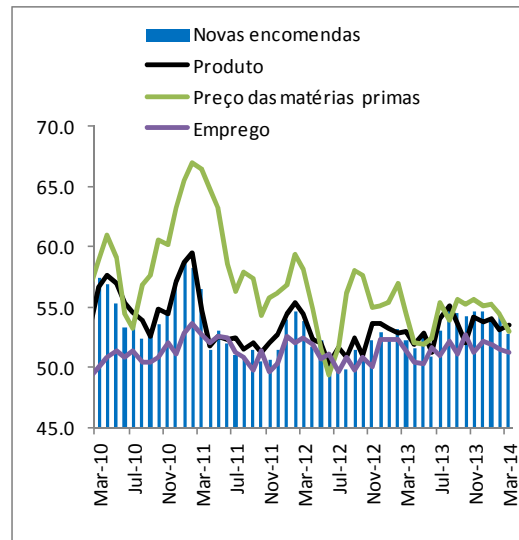

Fonte: MARKIT

Quanto à evolução de preços internacionais, no primeiro trimestre de 2013, o preço das matérias-primas, registou uma queda de 2,7% face ao período homólogo de 2013, reflectindo os efeitos da evolução combinada dos preços das matérias-primas energéticas e não energéticas.

Os preços das matérias-primas energéticas (combustíveis), diminuíram 1,8% em termos homólogos, mantendo-se inalterados face ao último trimestre de 2013. O resultado, no global, continua a reflectir essencialmente as variações no preço do petróleo bruto que registou uma diminuição de 1,3% no primeiro trimestre.

**Gráfico nº2.-Evolução do Índice de Preços das Matérias- Primas**

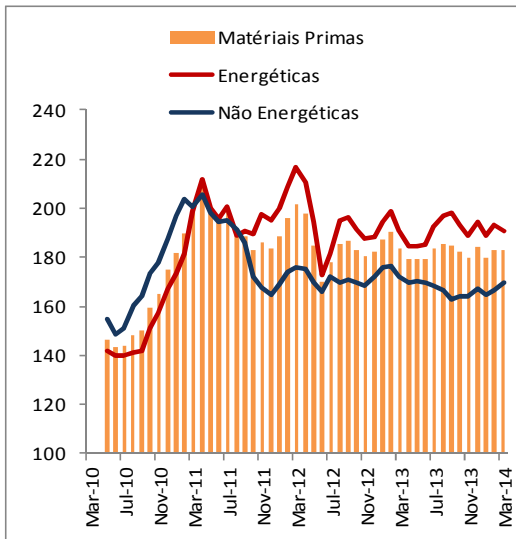

Fonte: Index Mundi

A variação no preço do petróleo deriva, sobretudo da diminuição dos preços do Brent e Dubai Fateh, em 4,4% e 3,4% respectivamente. O preço do *West Texas Intermediate* (WTI) registou um aumento de 4,7%.

**Gráfico 3. - Evolução de Preços de Petróleo**  
(médias mensais dos Índices)

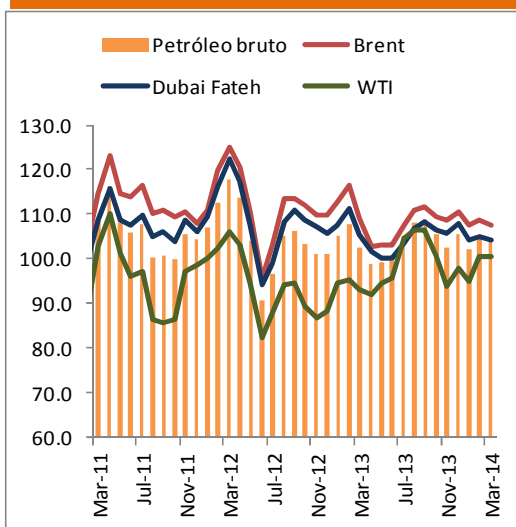

Fonte: Index Mundi

Quanto às matérias-primas não energéticas, o preço dos produtos alimentares, medido pelo índice de preços da FAO, registou, em termos homólogos, uma diminuição de 2,7% no primeiro trimestre de 2014. As evoluções dos preços dos cereais (-18,6%), açúcares (-9,9%) foram as que mais contribuíram para a variação do índice.

Entretanto cumpre realçar a diminuição dos preços de carnes (1,1%) e óleos (1,3%) e o aumento no preço dos produtos laticínios (25,4%).

**Gráfico nº4.-Evolução do Índice de Preços dos Produtos Alimentares**

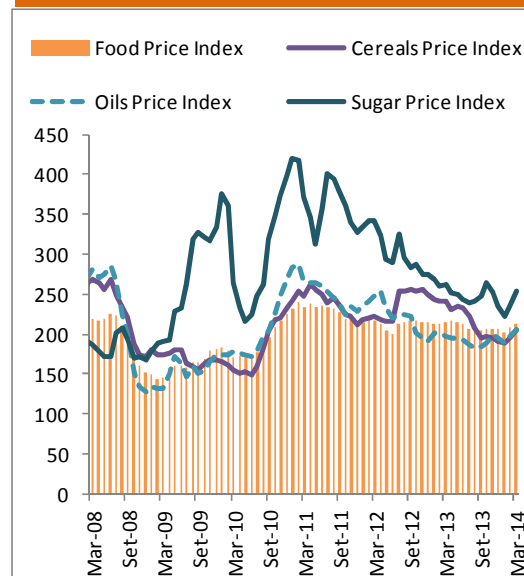

Fonte: Food and Agriculture Organization

## **Estados Unidos da América**

O ritmo de crescimento da economia norte americana deverá acelerar em 2014. De acordo com o FMI, após ter crescido 1,9% em 2013, o produto interno bruto deverá crescer 2,8% em 2014.

No entanto, os dados mais recentes indicam que nos primeiros três meses do ano, a actividade económica contraiu 1%. Este resultado é o pior desde o primeiro trimestre de 2011, quando o PIB havia contraído em 1,3%. Em comparação com o quarto trimestre de 2013, o PIB dos EUA contraiu 0,25% no primeiro trimestre.

Gráfico nº5.-Evolução da Actividade Económica e Preços/EUA (Variação do PIB real e inflação, em %)

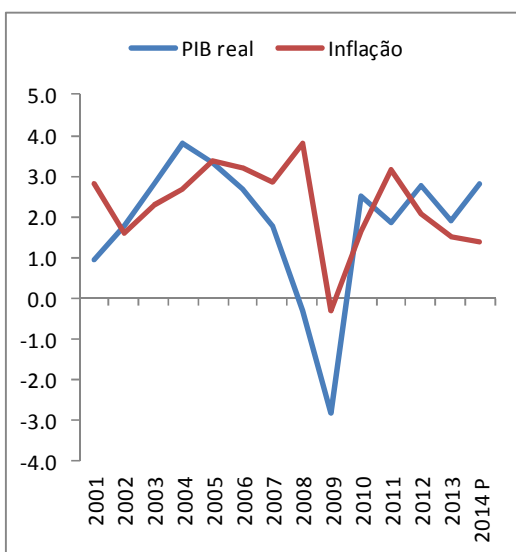

Fonte: Perspectivas Económicas Mundiais - FMI

Relativamente ao mercado de trabalho, a taxa de desemprego manteve-se constante em 6,7% em Março deste ano face a Fevereiro do mesmo ano, mas caiu em relação ao período homólogo de 2013, quando a taxa de desemprego era de 7,6%. A nível dos preços, a taxa de inflação foi de 1,5% (ante 1,1% em Fevereiro).

Em termos de política monetária, o Comité das Operações de Mercado Aberto (FOMC, em inglês), decidiu no dia 20 de Março manter a taxa de referência dos fundos federais inalterados, no intervalo [0%-0,25%], mas deixou em aberto a possibilidade que o Fed poderá abandonar as actuais medidas de política, deixando para trás o programa de compras de títulos e alterando as taxas de juros em vigor.

## **Zona Euro**

A economia da Zona Euro está invertendo a tendência de recessão para a recuperação. As perspectivas do Fundo indicam que após ter contraído 0,5% em 2013, o PIB da Zona Euro deverá crescer 1,2% este ano.



Entretanto, os dados mais recentes indicam um fraco crescimento no primeiro trimestre. De acordo com o Eurostat, o produto real cresceu 0,2%. Apesar de baixo, este valor poderá significar muito para a região, numa conjuntura marcada por uma baixa taxa de inflação, crescimento anémico e desemprego em níveis históricos.

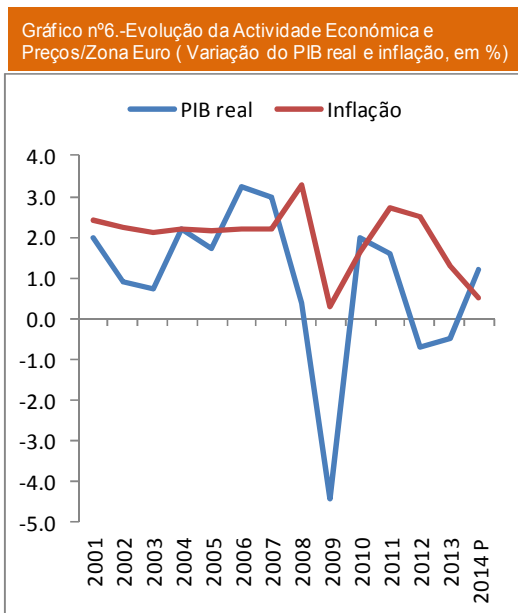

Fonte: Perspectivas Económicas Mundiais - FMI

Relativamente a esfera nominal, a taxa de inflação média anual (medida pelo Índice Harmonizado de Preços no Consumidor - IHPC), voltou a diminuir em Março situando-se nos 0,5%, ante 0,7% em Fevereiro. Quanto ao mercado de trabalho, a taxa de desemprego permanece elevada em 11,7 em

Março de 2014, ante 12% em Março de 2013.

A nível de política monetária, o Conselho do Banco Central Europeu (BCE), no dia 06 de Março de 2014, decidiu manter as taxas de juro das principais operações de refinanciamento e as taxas de juro da facilidade permanente de cedência de liquidez e da facilidade permanente de depósito inalteradas em 0,25%, 0,75% e 0,00% respectivamente.

## **Japão**

A economia japonesa registou uma forte aceleração no primeiro trimestre deste 2014, crescendo 6,7% em termos anuais. Este desempenho, deve-se ao forte aumento do investimento privado e do consumo, não foi observado desde 2011 e surpreende todas as expectativas do mercado.

As perspectivas do Fundo apontam para um crescimento de 1,4%, este ano, menos 0,1p.p do que o registado em 2013.

Gráfico nº7.-Evolução da Actividade Económica e Preços/Japão ( Variação do PIB real e inflação, em %)

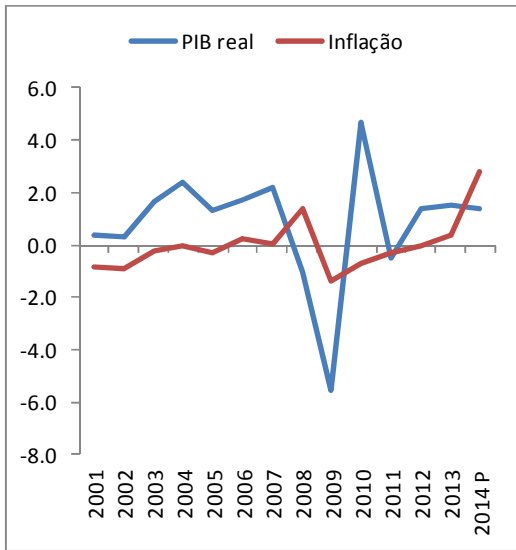

Fonte: Perspectivas Económicas Mundiais - FMI

Relativamente aos preços, a taxa de inflação foi de 1,6% em Março, ante 1,5% em Fevereiro.

Relativamente a decisões de política monetária, o Banco de Japão (BoJ), o 11 de Março decidiu manter inalterado o seu programa de afrouxamento monetário, com o objectivo de aumentar a circulação monetária para conseguir sair da deflação, um factor que tem vindo a impactar a boa performance da economia deste país.

### Ásia em desenvolvimento

A actividade económica nas principais economias emergentes

asiáticas tem vindo a moderar, mantendo-se embora robusta.

Na China, o crescimento do PIB real abrandou para 7,4% no primeiro trimestre, ficando a 0,3p.p em relação ao último trimestre de 2013 e também face ao mesmo período do ano anterior.

Entretanto, o Fundo avança que a economia chinesa, em comparação com o ano passado, deverá abrandar 0,2p.p ao crescer 7,5%.

Quanto a nível de preços, o Índice de Preços no Consumidor da China, aumentou 2,3% no primeiro trimestre do ano face a igual período de 2013.

Gráfico nº8.-Evolução da Actividade Económica e Preços/China ( Variação do PIB real e inflação, em %)

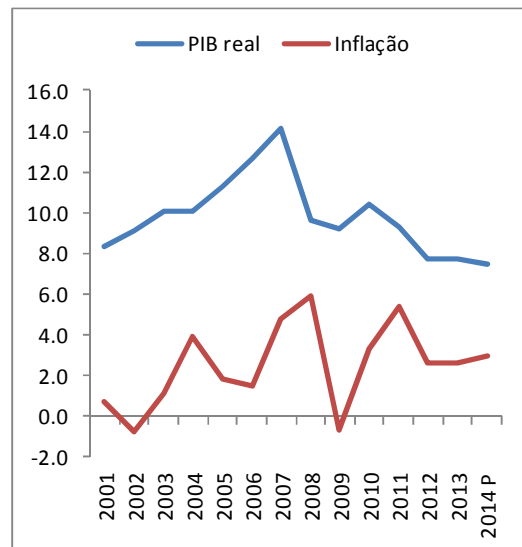

Fonte: Perspectivas Económicas Mundiais - FMI

## **América Latina e Caraíbas**

O crescimento económico nos países latino-americanos e Caraíbas (LAC) permanece moderado, com a actividade em algumas das principais economias a enfrentar limitações no lado da oferta numa conjuntura marcada por pouca margem de manobra em termos de políticas, uma procura externa menos favorável e condições financeiras externas mais restritivas.

A economia brasileira, no primeiro trimestre deste ano cresceu 0,2%, evidenciando uma desaceleração de 0,2p.p em relação ao trimestre anterior. Comparando com o trimestre homólogo, o PIB cresceu 1,9%.

Gráfico nº9.-Evolução da Actividade Económica e Preços/Brasil ( Variação do PIB real e inflação, em %)

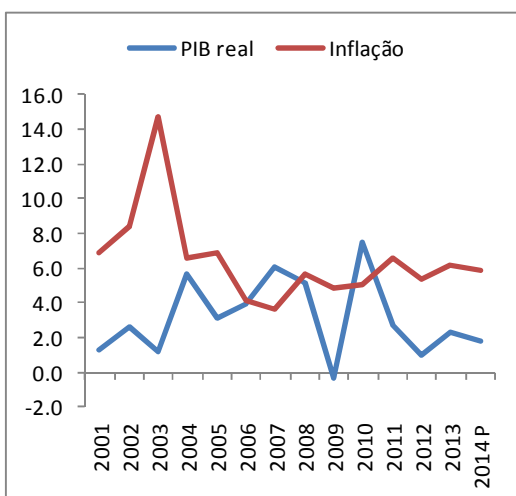

Fonte: Perspectivas Económicas Mundiais - FMI

Contudo, o FMI prevê que o Brasil deverá crescer 1,8% em 2014. Este valor fica a 0,5p.p abaixo do registado em 2013.

Quanto a esfera nominal, segundo o Instituto Brasileiro de Geografia e Estatísticas (IBGE) a taxa de inflação, no Brasil, foi de 6,2% em Março, após ter situado em 5,7% em Fevereiro.

Quanto ao mercado de trabalho, a taxa de desemprego situou-se nos 7,1% no primeiro trimestre de 2014, valor acima em 0,9p.p do registado nos últimos três meses do ano passado.

## **África Sub-Sahariana**

A actividade económica no conjunto dos países da África Sub-Sahariana continua robusta e sustentada, não obstante aos contributos adversos da redução dos preços das matérias-primas não petrolíferas.

Após um crescimento de 4,9% em 2013, o FMI diz que o produto interno bruto, da região, deverá crescer em média 5,4% este ano, propulsionado por preços do

petróleo, pela despesa pública e pela dinâmica no sector privado.

A nível de preços, não obstante a falta de informações, é muito provável que tenha ocorrido no período, uma moderação das pressões inflacionistas, na sequência da diminuição dos preços das matérias-primas.

Tabela nº1.-Evolução de Indicadores Económicos Mundiais

<b>Tax. de Crescimento</b>	<b>2012</b>	<b>2013</b>	<b>2014 P</b>
<b>Economia Mundial</b>	3.2	3.0	3.6
<b>Eco. Avançadas</b>	1.4	1.3	2.2
EUA	2.8	1.9	2.8
Zona Euro	-0.7	-0.5	1.2
Alemanha	0.9	0.5	1.7
França	0.0	0.3	1.0
Japão	1.4	1.5	1.4
Canadá	1.7	2.0	2.3
Outras Eco. Avançadas	1.9	2.3	3.0
<b>Eco. Emerg e em Des.</b>	5.0	4.7	4.9
China	7.7	7.7	7.5
Índia	4.7	4.4	5.4
Brasil	1.0	2.3	1.8
África Sub-Sahariana	4.9	4.9	5.4
Cabo Verde	1.0	0.5	3.0
<b>Inflação</b>			
Economias Avançadas	2.0	1.4	1.5
Merc. Emerg.Eco. em Des.	6.0	5.8	5.5

**Fonte:** Actualização das Perspectivas Económicas Mundiais, FMI, Abril de 2014

Em suma o enquadramento externo da economia nacional tem vindo a registar algumas melhorias. O

Fundo Monetário Internacional (FMI) considera, no seu relatório sobre perspectivas económicas, que a recuperação da economia mundial está a tornar-se cada vez mais evidente, sendo liderada pelas economias avançadas, propulsionadas por uma maior procura externa e uma menor pressão orçamental.

### **Economia Nacional - Evolução Recente**

Os indicadores quantitativos de conjuntura mais recentes indicam maior dinâmica na economia nacional, face ao mesmo período do ano anterior. Com efeito, as exportações e importações de bens, no primeiro trimestre de 2014, aumentaram 68,2% e 5%, respectivamente, evidenciando melhorias na procura externa e interna, face ao período homólogo<sup>1</sup>.

Contudo, do lado da oferta, os indicadores qualitativos apontam para um abrandamento do ritmo de crescimento económico, com o indicador de clima económico a contrariar a tendência ascendente

<sup>1</sup> Análise baseada em dados disponibilizados pela Direcção Geral das Alfandegas, Abril de 2014.

verificada no quarto trimestre de 2013. No primeiro trimestre deste ano, o indicador desceu para menos sete (-7) valores, após ter-se situado em menos cinco (-5) valores, no final de 2013. No período homólogo, o indicador tinha-se situado em menos quatro (-4) valores. O diagnóstico da conjuntura resulta da síntese das apreciações transmitidas pelos empresários nos sectores da construção, comércio em estabelecimento, turismo, indústria transformadora e transportes e serviços auxiliares aos transportes.

Em Março, a inflação situou-se nos 0,8%, abaixo em 0,1p.p e 0,7p.p quando comparado com o mês precedente e o final do ano passado, respectivamente.

A inflação homóloga foi de 0,6 %, aumentando 0,1p.p e 0,1p.p em relação a Fevereiro e a Dezembro de 2013, respectivamente. O resultado reflecte, principalmente, variações de preços nas classes: Bens serviços diversos (C12 (+4,9%)), Acessórios, equipamento doméstico e manutenção corrente da habitação (C05 (+2,3%)),

Vestuário e calçado (C03 (+1,9%)), Bebidas alcoólicas e tabaco (C02 (+1,9%)), Rendas de habitação, água, electricidade, gás e outros combustíveis (C04 (+1,1%)) e Saúde (C06 (+1%)).

A taxa de inflação excluindo os produtos alimentares não transformados e energéticos (inflação subjacente ou core inflation) foi de 0,4%, valor inferior ao registado no mês anterior em 0,2p.p.

Gráfico nº10.-Evolução das taxas de inflação (em %)

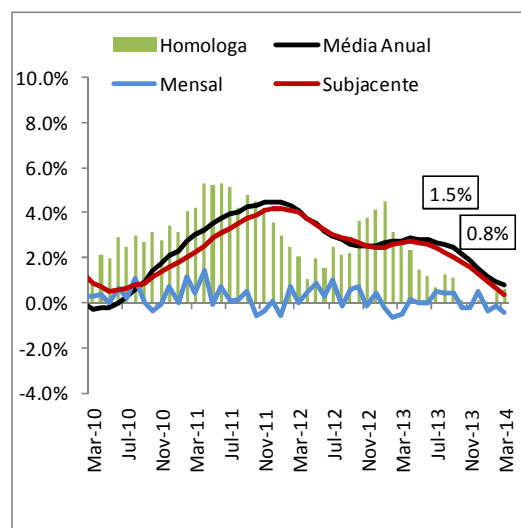

Fonte: Instituto Nacional de Estatísticas

## Sector Monetário e Financeiro

Os dados monetários e financeiros provisórios, indicam que a massa monetária cresceu 12%, no primeiro trimestre deste ano, em resultado

da melhoria da posição externa do país (37,8%).

O crédito interno líquido aumentou 3,7%, impulsionado pela evolução positiva do crédito líquido ao sector público administrativo (12%). Com o aumento dos depósitos em 14,9%, este resultado poderá estar a reflectir a variação do crédito ao governo central (+19,1%) e aos governos locais (+31,1%), pese embora em menor escala.

O crédito à economia (77,6% do crédito interno líquido) registou um aumento de 1,6%, reflectindo alguma dinâmica no sector em comparação com período homólogo de 2013, quando a variação foi negativa em 0,7%. Nesta rubrica, é de realçar que a componente, crédito ao sector privado, representando 99,2%, aumentou 1,7%.

Tabela nº2. -Evolução dos Indicadores Monetários e Financeiros

	Dez-13	Mar-14	
		Valores (em ECV 10 <sup>^9</sup> )	t.v.hom (em%)
<b>ACTIVO EXTERNO LIQUIDO</b>	<b>35.3</b>	<b>37.3</b>	37.8
<b>Banco de Cabo Verde</b>	<b>38.0</b>	<b>37.5</b>	11.6
Reservas Líquidas	38.3	37.7	10.8
Bancos Comerciais	-2.7	-0.1	-98.3
<b>CREDITO INTERNO LIQUIDO</b>	<b>120.0</b>	<b>121.4</b>	3.7
<b>Crédito líquido ao SPA</b>	<b>25.2</b>	<b>27.2</b>	12.0
Crédito ao Governo Central	20.4	23.1	19.1
Crédito aos Governos Locais	1.6	1.5	31.1
<b>Crédito à Economia</b>	<b>94.8</b>	<b>94.2</b>	1.6
Crédito ao Sector Privado	94.0	93.5	1.7
<b>Massa Monetária</b>	<b>135.9</b>	<b>138.3</b>	12.0

Fonte: Banco de Cabo Verde

Analisando a decomposição da massa monetária, destaca-se que os passivos monetários (massa monetária no sentido estrito (M1)) cresceram em cerca de 16,9%, reflectindo principalmente o aumento dos depósitos à ordem (18,8%). A circulação monetária registou um aumento de 7,4%.

Os passivos quase monetários, por sua vez, cresceram a volta de 9,5%, impulsionados pelo aumento dos depósitos dos emigrantes (7,5%) e dos depósitos a prazo em moeda nacional (27,7%).

As reservas internacionais líquidas (RIL) situaram-se nos 37.696,6 milhões de ECV, evidenciando uma variação de 10,8%, no período. Assim as reservas permitem

garantir mais de 4,5 meses das importações de bens e serviços previstas para 2014<sup>2</sup>.

## Sector Externo

As contas externas nacionais voltam a registar melhorias, no primeiro trimestre do ano.

O saldo da conta corrente registou um superavit de 134 milhões de ECV, tendo no entanto diminuindo 92,5% face ao período homólogo de 2013.

O resultado alcançado deve-se ao aumento das importações de bens e serviços (3,9%) e a diminuição das exportações de bens e serviços, em 0,6%, em comparação com o mesmo período do ano anterior.

Em termos detalhados, por um lado as importações de bens aumentaram em 13,8%, enquanto as de serviços diminuíram em 20,2% e por outro lado as exportações de bens aumentaram em 23,7%, enquanto que as de serviços diminuíram em 7,9%, com

<sup>2</sup> Cálculos do Serviço de Acompanhamento Macroeconómico e Estatísticas, Direcção Nacional do Planeamento

destaque para os serviços ligados ao turismo (-6,6%).

Gráfico nº12.-Evolução dos Indicadores da Balança de Pagamentos (taxa de variação homóloga)

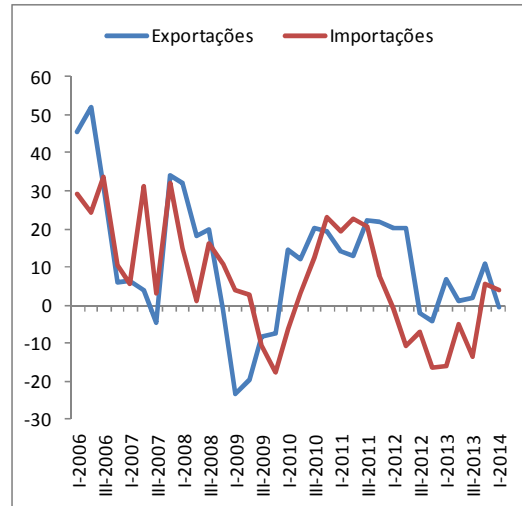

Fonte: Banco de Cabo Verde

Quanto as outras rubricas da balança de pagamentos, realça-se que as transferências oficiais e as remessas aumentaram em 36,7% e 11,3% respectivamente.

Gráfico nº13.-Evolução dos Indicadores da Balança de Transações Correntes (taxa de variação homóloga)

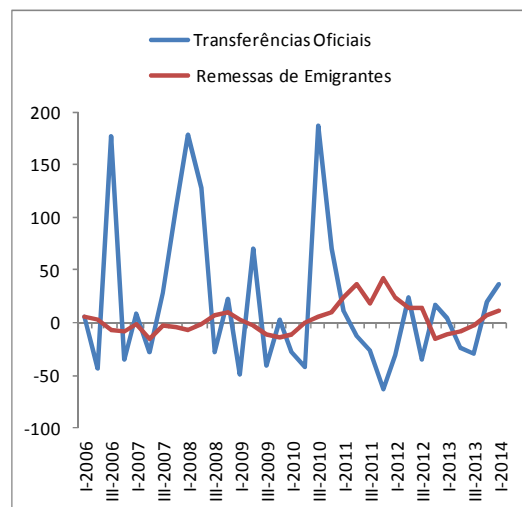

Fonte: Banco de Cabo Verde

## **Finanças Públicas**

### **Análise Global**

A execução orçamental relativa ao primeiro trimestre de 2014<sup>3</sup> aponta para um saldo global negativo de 1.498,0 milhões de escudos, o que representa 0,9% do PIB, uma diminuição de 0,1 p.p face ao período homólogo.

Esta evolução da execução orçamental resulta, sobretudo, do abrandamento da execução do programa de investimento público em curso e da diminuição verificado do lado das receitas totais.

Por sua vez, tendo em conta o comportamento das receitas, o saldo corrente primário registou uma diminuição de 0,3 p.p. do PIB, fixando-se em 0,5% do PIB, contra 0,8% do PIB em 2013.

Grafico 14. - Evolução do Saldo Global  
(Em % do PIB)

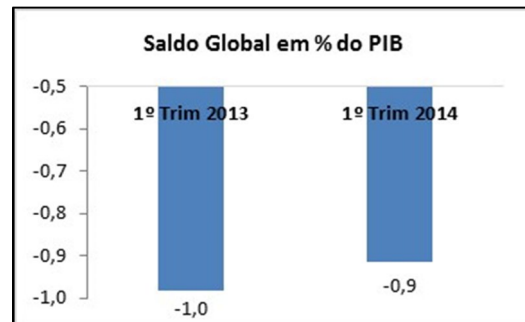

Fonte: Ministério das Finanças e do Planeamento

A receita total (incluindo a ajuda alimentar e donativos) diminuiu 5,6%, justificado essencialmente pelo decréscimo dos donativos e das outras receitas em 46,2% e 19,8%, respectivamente, no período homólogo. Em relação ao PIB, a receita total atingiu 5,0%, ou seja, uma redução de 0,6 p.p face ao ano anterior.

As receitas fiscais registaram um ligeiro aumento de 0,3%, no período em análise, tendo o rácio Impostos/PIB caído em 0,2 p.p, passando de 4,3% em 2013 para 4,1% em 2014.

Do lado da despesa (funcionamento e despesas correntes de investimento), verificou-se um aumento em 2,5% face ao período homólogo. Quando comparado com o PIB, a despesa atingiu 4,8% do

<sup>3</sup> . Contas provisório 1º Trimestre



PIB, resultado em linha com a orientação política de contenção de despesas correntes, traduzida em medidas concretas tomadas desde o início da execução do orçamento de 2014.

De acordo com os dados provisórios, até Março de 2014, os activos não financeiros registaram uma diminuição de 28,1% em termos homólogos, atingindo 1.802 milhões de escudos, o que representa cerca de 12,7% do valor orçamentado para 2014 e cerca de 1,1% do PIB.

Em Março de 2014, o stock da dívida pública, excluindo os TCMF (Títulos Consolidados de Mobilização Financeira), em termos acumulados, atingiu 158.513 milhões de ECV, sendo a dívida interna de 39.043 milhões de ECV (23,9% do PIB) e a dívida externa de 119.469 milhões de ECV (73% do PIB).

Até Março de 2014, O rácio global dívida pública/PIB foi de 96,9%, registando um aumento de 6,6 p.p face a 2013.

**Grafico 15. - Evolução da Dívida Pública  
(Em % do PIB)**

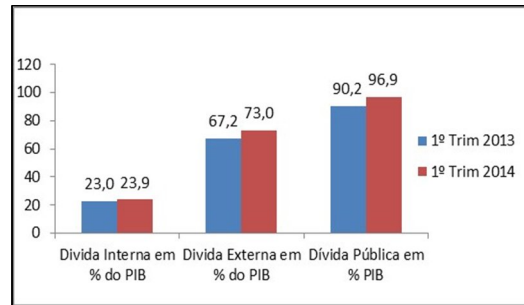

Fonte: Ministério das Finanças e do Planeamento

**Tabela nº3.-Principais Indicadores Orçamentais**

Principais Indicadores Orçamentais	2013		2014	
	1º trim	1º trim	Homologa	Em % do PIB
<b>1. RECEITAS TOTAIS</b>	<b>8.690</b>	<b>8.207</b>	<b>-5,6</b>	<b>5,0</b>
1.1 - Receitas Correntes (excluindo donativos)	8.270	7.982	-3,5	4,9
Impostos	6.708	6.726	0,3	4,1
Segurança Social	9	10	13,9	0,0
Transferências(donativos)	419	226	-46,2	0,1
Outras Receitas	1.553	1.245	-19,8	0,8
1.2 - OFN	0	0	-	-
<b>2. DESPESAS TOTAIS (Fun+Inv)</b>	<b>7.708</b>	<b>7.903</b>	<b>2,5</b>	<b>4,8</b>
das quais: Juros da dívida interna	314	368	16,9	0,2
Juros da dívida externa	383	376	-2,0	0,2
<b>3. Resultado Operacional Bruto</b>	<b>981</b>	<b>304</b>	<b>-69,0</b>	<b>0,2</b>
<b>4. Activos não Financeiros</b>	<b>2.505</b>	<b>1.802</b>	<b>-28,1</b>	<b>1,1</b>
Compra de activos não financeiros	2.505	1.875	-25,2	1,1
dq: programa de investimento	2.502	1.869	-25,3	1,1
Venda activos não financeiros	0	73	0,0	0,0
<b>5. SALDO GLOBAL (base caixa; 1 - 2 - 4)</b>	<b>-1.524</b>	<b>-1.498</b>	<b>-</b>	<b>-</b>
Saldo global ( em percentagem do PIB)	-1,0	-0,9	-	-
Saldo global excluindo transferências(donativos)	-1.943	-1.724	-	-
Saldo Corrente (1.1-2)	562	78	-	-
Saldo Corrente Primário	1.259	822	-	-
Saldo Corrente Primário (em percentagem do PIB)	0,8	0,5	-	-
Saldo Corrente (em percentagem do PIB)	0,4	0,0	-	-
Saldo global Primário (1-2+juros)	1.679	1.047	-	-
Saldo global Primário (em percentagem do PIB)	1,1	0,6	-	-
<b>6. FINANCIAMENTO</b>	<b>1.809</b>	<b>1.000</b>	<b>-</b>	<b>-</b>
<b>6.1 Activos Financeiros</b>	<b>-1.544</b>	<b>-1.083</b>	<b>-</b>	<b>-</b>
Reembolso de Empréstimo de Retrocessão		0	-	-
Concessão de Empréstimo de Retrocessão	-990	-1.072	-	-
Acções E Outras Participações Mi - Aquisições	-525	-12	-	-
Acções E Outras Participações Me - Aquisições	-28	0	-	-
<b>6.2 Passivos Financeiros</b>	<b>3.352</b>	<b>2.084</b>	<b>-</b>	<b>-</b>
<b>Interno líquido</b>	<b>572</b>	<b>-234</b>	<b>-</b>	<b>-</b>
Sistema bancário	1.687	2.698	-	-
Empréstimos concedidos	0	0	-	-
Outras transações	0	-309	-	-
Despesa por compensar na conta do Tesouro no BCV	0	0	-	-
Pagamento de Cheques e transferência em Transito r	-625	-2.117	-	-
Sistema não bancário	-490	-505	-	-
<b>Externo líquido</b>	<b>2.780</b>	<b>2.317</b>	<b>-</b>	<b>-</b>
Desembolsos	3.403	2.929	-	-
Amortizações programadas	-623	-611	-	-
<b>7. DIFERENCIAL DE FINANCIAMENTO / DISCREPÂNCIA (5 + 6)</b>	<b>285</b>	<b>-498</b>	<b>-</b>	<b>-</b>
<b>DÍVIDA PÚBLICA (em % do PIB)</b>	<b>90,2</b>	<b>96,9</b>	<b>-</b>	<b>-</b>
<b>Dívida Pública</b>	<b>140.195</b>	<b>158.513</b>	<b>-</b>	<b>-</b>
Interna	35.723	39.043	-	-
Externa	104.472	119.469	-	-

Fonte: Ministério das Finanças e do Planeamento

## **Análise das receitas**

Durante o primeiro trimestre, as receitas provisórias ascenderam a cifra de 8.207 milhões de ECV, correspondendo a um grau de execução de 18,4%, o que representa um decréscimo de 5,6% face ao período homólogo.

Da análise da execução de Janeiro a Março, verifica-se que os impostos aumentaram 0,3% face ao período homólogo, contribuindo para esse resultado as variações positivas nos outros impostos em 16,9% e impostos sobre bens e serviços em 8,3%, pese embora uma variação negativa nos impostos sobre o rendimento em 8,5% e impostos sobre transacções internacionais em 4,6%.

A variação positiva nos outros impostos resulta essencialmente do aumento do imposto de selo em 17,1%.

Nos impostos sobre bens e serviços, destaca-se um aumento do IVA em 5,8% face ao período homólogo, com variações

divergentes das fontes de arrecadação, DA e DCI.

Enquanto que no IVA-DCI o aumento foi de 16,9%, no IVA-DA a diminuição foi de 2,3%, face ao período homólogo, este resultado é justificado, pelas alterações das medidas de política fiscal no que tange ao nivelamento do IVA a taxa de 15% com reflexos positivos nos sectores de telefonia fixa, água e energia e turismo (alojamento e restauração) e do desempenho satisfatório de algumas empresas do sector de construção civil.

Ainda, relativamente à arrecadação do IVA por fonte, constata-se que 53,6% foi da responsabilidade da DA e 46,4% da DCI.

A evolução negativa nos impostos sobre rendimento reflecte, em particular, o desempenho do IUR – Pessoas Colectivas em 19,6%, justificado por um lado pelo não pagamento da provisória pelas empresas com processos de reembolsos do IVA pendentes e por outro lado pela diminuição dos resultados das empresas,

nomeadamente do sector bancário, das telecomunicações e de construção civil.

Em relação aos impostos sobre transacções internacionais regista-se uma diminuição em 4,6% face ao período homólogo, bem como em relação à previsão em cerca de 21,0%.

Em termos desagregados, verificou-se variações homólogas negativas do Direito de Importação (DI) (-4,8%) e Taxa Comunitária CEDEAO (-1,2%). Comparativamente à previsão, regista-se uma variação negativa sobre o DI de (-21,5%) e Taxa Comunitária de (-14,3%).

**Gráfico 15. - Receitas Correntes**  
(em milhões de CVE)

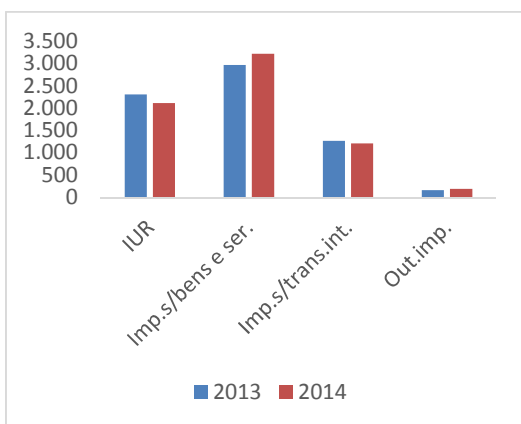

Fonte: DNOCP

Igualmente, as rubricas Transferências e Outras receitas, o decréscimo foi de 46,2%, e 19,8%, respectivamente, ao contrário a rubrica Segurança Social teve um acréscimo de 13,9%.

O decréscimo verificado nas Transferências, em relação ao período homólogo, deve-se a diminuição dos donativos directos de capital e da ajuda alimentar em 132,0 milhões ECV e 90,6 milhões ECV, respectivamente, devido a redução e atraso de desembolso de donativos.

A variação negativa nas outras receitas é impulsionado principalmente pelas rubricas rendimentos de propriedade e outras receitas não especificadas. Em termos absoluto houve uma redução de 315,3 milhões ECV e 72,7 milhões ECV, respectivamente.

## **Análise da despesa**

Até Março de 2014, a despesa total (funcionamento e despesas correntes de investimento público), situou-se em 7.903 milhões de ECV, apresentando um acréscimo em 2,5% face ao período homólogo, correspondente a 194,8 milhões de escudos.

As rubricas que contribuíram para esta evolução foram: Despesas com o Pessoal em 4,2% (165,2 milhões de ECV), Aquisição de Bens e Serviços em 8,0% (53,4 milhões de ECV), Juros Correntes em 5,7% (40,2 milhões de ECV) e Benefícios Sociais em 3,3% (33,1 milhões de ECV).

O acréscimo nas despesas com o pessoal deve-se ao aumento das rubricas Segurança Social em 59,1% e Remunerações Certas e Permanentes em 1,6%, consequência do pagamento das prestações em atraso, referentes ao último ano do trimestre de 2013 e a favor do INPS, com efeito retroactivo de Janeiro de 2012; novos recrutamentos nos sectores da educação (abertura de novas

escolas) e segurança (recrutamento de agentes na PN).

Aquisição de Bens de Serviços registou uma variação positiva comparativamente com o período homólogo de 8,0%, justificado essencialmente pelo pagamento da Roupas e Vestuário em (18,3 milhões ECV), Material de Escritório em (3,5 milhões ECV), Rendas e Alugueres em (9.0 milhões ECV), Vigilância e Segurança (5,4 milhões ECV), Assistência Técnica - Residente (14,3 milhões ECV) e Limpeza Higiene e Conforto (2,8 milhões ECV).

Juros Correntes registaram uma variação positiva comparativamente com o período homólogo de 5,7%, justificado essencialmente pelo pagamento dos juros da dívida interna.

O aumento da dívida é justificado pelos novos desembolsos externos e emissões de títulos do Tesouro ocorridos, no período, para a implementação do programa do Investimento público e fazer face as necessidades de tesouraria do Estado.

O aumento da dívida Externa é justificado pelos desembolsos de projectos, ainda em fase de implementação, financiado com recursos externos.

Os Benefícios sociais aumentaram 3,3%, derivado essencialmente pelo crescimento das Pensões de Aposentação (27,1 milhões ECV) em 4,6% e de Reserva (5,7 milhões ECV) em 30,8%, Evacuação de Doentes (4,7 milhões ECV) em 13,1%.

**Gráfico 16. – Despesas Correntes**  
(em milhões de CVE)

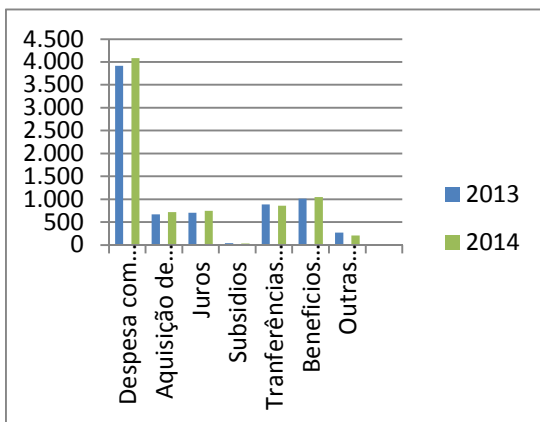

### **Análise da Aquisição de Activos Não Financeiros e Programa de Investimento Público**

As despesas com activos não financeiros registaram um decréscimo de 28,1%, atingindo 1.802,2 milhões ECV,

correspondendo a um decréscimo de 702,8 milhões ECV, sobretudo nas despesas de Investimentos.

É de se destacar que grande parte da execução das despesas dessa natureza foi para Activos Fixos, na rubrica Edifício e Outras Construções.

O Programa de Investimento Público, no período em análise, foi financiado na sua maioria com recursos externos, cerca de 75,7%. Os recursos do “Tesouro”, incluindo ajuda orçamental), representaram cerca de 24,3%.

Com relação aos recursos externos: 66,9% são “Empréstimos” e 8,9% correspondem a “Donativos Directos”.

Os eixos estratégicos que contribuíram para a execução no período foram: “Infra-Estruturação” (70,9%), “Boa Governação” (15,8%), “Capital Humano” (8,1%), “Reforço do Sector Privado” (5,1%) e “Afirmar a Nação Global” em (0,2%).

O “Eixo Infra-Estruturação” atingiu uma execução de 1.823,5 milhões de ECV. Do montante executado constata-se que grande parte do mesmo foi canalizado para o desenvolvimento das Infra-estruturas portuárias e rodoviárias. Dos projectos executados destacam-se “Acesso Norte Porto Grande do Mindelo” (127,2 milhões de ECV), “Construção Do Anel Do Fogo” (105,9 milhões de ECV), “Construção Barragem Canto Cagarra - Sto Antão” (71,7 milhões de ECV), “Fundo Rodoviário” (68,2 milhões de ECV), Implementação Do Vtms (Vessel Trafic Maritim System)” (67,9 milhões de ECV), “Construção Barragem Figueira Gorda - Sta Cruz” (61,3 milhões de ECV), “Cve/078 - Apoio Ao Plano De Acção Para A Gestão Integrada De Recursos Hídricos” (52,0 milhões de ECV), “Ordenamento E Valorização Bacias Hidrográfica Alto Mira E R<sup>a</sup> Da Torre”(47,9 milhões de ECV).

O Eixo Boa Governação, atingiu uma execução de 405,2 milhões de ECV. Do montante executado constata-se que grande parte do mesmo foi direccionado para a

“Protecção Social Mínima - Pensão Social” (79,5 milhões de ECV), “Planificação E Consolidação Do NOSI” (38,7 milhões de ECV), “Ordenamento E Manutenção De Perímetros Florestais” (32,9 milhões de ECV), “Unidade De Gestão Do Mca - li Compacto” (28,3 milhões de ECV), “Novo Sistema De Informação E De Gestão Da Terra - Mca 2” (23,5 milhões de ECV), “Reformas legais, Institucionais e Procedimentais - Gestão Da Terra MCA 2” (21,0 milhões de ECV), “Fundo Nacional Ambiente” (17,3 milhões de ECV), “Centro Política Estratégia” (13,9 milhões de CVE),”

O Eixo Capital Humano alcançou uma execução de 207,1 milhões de ECV. Do montante executado constata-se que grande parte do mesmo foi direccionado para “Escola Secundaria do Maio” (36,2 milhões de ECV), “Escola Secundaria da Mosteiros” (24,7 milhões de ECV), “Cantinas Escolares” (24,1 milhões de ECV), “Ampliação E Remodelação de Infra-Estruturas Educativas” (19,6 milhões de ECV),

O Eixo do Reforço do Sector Privado atingiu uma execução de 131,0 milhões de ECV. Do montante executado constata-se que grande parte do mesmo foi direccionado para “Banco Da Cultura” (16,8 milhões de ECV), “Programa Regional Pescas (West Africa)” (15,1 milhões de ECV), “*Small and Medium Enterprise Capacity Building and Economic Governance Project*” (12,6 milhões de ECV), “Unidade Gestão Casa do Cidadão” (11,3 milhões de ECV), “Diversificação De Culturas” (10,4 milhões de ECV).

### **Financiamento**

O financiamento do défice de 1.498,0 milhões de ECV, no período em análise, ficou na sua maioria a cargo da componente externa, tendo os desembolsos registados canalizados para financiamento das Infra-estruturas Portuárias, Rodoviárias, Mobilização de Água e Ordenamento de Bacias hidrográficas e Produção Armazenamento e Distribuição de Energia.

Entretanto, de Janeiro a Março de 2014, o Tesouro sentiu necessidade de emitir títulos de dívida pública para fazer face a necessidades de tesouraria e financiar a contrapartida nacional das despesas de investimento público.

### **Dívida Pública**

Até Março de 2014, o stock da dívida pública, excluindo os TCMF, atingiu 158.512,7 milhões de ECV (96,9% do PIB), o que representa um crescimento de 13,1% em relação ao stock do período homólogo. Em termos de rácio dívida/PIB a variação foi de 6,6 pp.

A dívida interna situou-se em 39.043,2 milhões de ECV, o que corresponde a 23,9% do PIB. A dívida externa que constitui a maior parcela da dívida do Governo Central atingiu os 119.469,4 milhões de ECV, correspondendo a 73,0% do PIB.

O aumento da dívida é justificado pelos novos desembolsos externos e emissões de títulos do Tesouro ocorridos, no período, para a implementação do programa do

Investimento público e fazer face as necessidades de tesouraria do Estado.

No que tange ao fluxo da dívida do Governo Central, registaram-se como entradas, em termos globais, o valor de 6.021 milhões de ECV, sendo 49,5% provenientes de desembolsos de empréstimos contratados juntos de credores internacionais e 50,5% essencialmente das emissões de títulos de tesouro, incluindo a dívida flutuante, emitidos no mercado interno.

O serviço da dívida no período totalizou os 2.254 milhões de ECV, sendo 1.511 para as amortizações e 743 para os juros. Esta diminuição em aproximadamente 1%, comparativamente com período homólogo anterior, é justificado essencialmente pela diminuição nas amortizações da dívida, consequência do perfil de vencimentos. Representou 1,38% do PIB, sendo 0,45% para os juros e 0,92% para o capital.

**Tabela n.º 3. – Principais Indicadores da Dívida Pública**

(em milhões de CVE)

PRINCIPAIS INDICADORES DA DÍVIDA PÚBLICA	Março		Txa.cres.
	2013	2014	%
<b>Estoque Global</b>	<b>140.194,5</b>	<b>158.512,7</b>	<b>13,1%</b>
Dívida Interna	35.722,5	39.043,2	9,3%
Dívida Externa	104.472,0	119.469,4	14,4%
<b>Varição em valores absolutos</b>		<b>18.318,2</b>	
Dívida Interna		3.320,7	
Dívida Externa		14.997,4	
<b>Estoque Global em % do PIB</b>	<b>90,2%</b>	<b>96,9%</b>	
Dívida Interna em %do PIB	23,0%	23,9%	
Dívida Externa em %do PIB	67,2%	73,0%	
<b>Varição global em Pontos percentuais</b>		<b>6,6</b>	

Fonte: DGT- Ministério das Finanças e do Planeamento

### Dívida Interna

Analisando a evolução da dívida interna, em relação ao PIB, constata-se que este rácio atingiu, em Março de 2014 os 23,9% do PIB. Este rácio mantém-se, no entanto, dentro dos limites preconizados pelo Governo.

A estrutura da dívida interna, até Março de 2014, é composta em 91,8% por Obrigações do Tesouro, 4,2% por outros créditos e 4% por Bilhetes do Tesouro.

Até ao primeiro trimestre de 2014, verificou-se um aumento no stock das OT's de 6,4% e um aumento de



294,3% no stock dos BT's, relativamente ao período homólogo.

Em termos de composição da dívida interna por credor, o sistema bancário e o sistema não bancário detêm 59,7% e 40,3% do total da dívida interna, respectivamente.

A amortização de Capital da dívida interna do 1º trimestre de 2014, situou-se em 900 milhões de ECV. Comparativamente com o período homólogo, diminuiu em 6%, reflexo do perfil de amortização dos títulos que constituem o portfólio da dívida interna.

### **Dívida Externa**

No primeiro trimestre de 2014, a dívida externa do Governo Central atingiu em termos absolutos o montante de 119.469,4 milhões de ECV contra 104.472,0 milhões de ECV do período homólogo do ano transacto, representando um crescimento de 14,1%. A variação em termos absolutos foi de 14.997,4 milhões ECV.

A dívida externa é sem dúvida a parte da dívida do Governo Central

que tem aumentado de forma mais acentuada. O seu aumento é justificado pelos desembolsos, de projectos ainda face de implementação financiado com recursos externos, conseguidos juntos dos nossos parceiros de desenvolvimento. Os recursos têm sido direccionados para financiar projectos, nas áreas de agricultura, de Infra-estruturas portuárias e rodoviárias, de saúde, da redução da pobreza e desigualdade social, da água, do saneamento e da energia. É de salientar que os empréstimos externos contraídos, incluindo os juntos de credores comerciais, são na sua maioria, contratados em termos concessionais.

A estrutura da dívida externa no período em análise em termos de credor é a seguinte: a) multilateral 45%; b) bilateral 23% e c) comercial 33%.

Em termos de fluxos, os desembolsos dos empréstimos externos atingiram, no primeiro trimestre de 2014, o montante de 2.928,6 milhões ECV, o que representa um decréscimo de

14,0% em relação ao período homólogo. Entre estes dois períodos vários projectos, com peso importante nos desembolsos, foram concluídos, justificando o decréscimo.

A amortização de Capital da dívida externa do 1º trimestre de 2014, situou-se em 611 milhões de ECV. Comparativamente ao período homólogo, a amortização da dívida externa diminuiu de 2%. Este facto se justifica essencialmente pela variação de câmbio nos dois períodos.

## **II - QUADRO ESTATÍSTICO ANEXO AO RELATÓRIO**

# OPERAÇÕES FINANCEIRAS DO ESTADO

Milhões de ECV

	2012		2013		2014		Taxa var Homologo
	1º Trim		1º Trim		1º Trim		
	Exec.	prog.rex	Exec.	prog.rex	Exec.	prog.rex	
<b>1. RECEITAS TOTAIS</b>	<b>8.426</b>	<b>40.737</b>	<b>8.690</b>	<b>46.972</b>	<b>8.207</b>	<b>44.622</b>	<b>-5,6%</b>
<b>1.1 - Receitas Correntes (excluindo donativos)</b>	<b>8.072</b>	<b>36.709</b>	<b>8.270</b>	<b>41.562</b>	<b>7.982</b>	<b>39.346</b>	<b>-3,5%</b>
Impostos	7.111	32.092	6.708	35.337	6.726	32.692	0,3%
Segurança Social	6	12	9	6	10	17	13,9%
Transferências(donativos)	355	4.028	419	5.411	226	5.276	-46,2%
Outras Receitas	955	4.604	1.553	6.219	1.245	6.637	-19,8%
<b>1.2 - OFN</b>	<b>0</b>	<b>0</b>	<b>0</b>	<b>0</b>	<b>0</b>	<b>0</b>	<b>-</b>
<b>2. DESPESAS TOTAIS</b>	<b>7.274</b>	<b>38.311</b>	<b>7.708</b>	<b>42.571</b>	<b>7.903</b>	<b>43.685</b>	<b>2,5%</b>
<i>dq: Juros da dívida externa programados</i>	360	1.000	383	1.753	376	1.838	-2,0%
<i>Juros da dívida interna programados</i>	429	1.410	314	1.850	368	2.266	16,9%
<b>3. Resultado Operacional Bruto</b>	<b>1.152</b>	<b>2.426</b>	<b>981</b>	<b>4.402</b>	<b>304</b>	<b>937</b>	<b>-69,0%</b>
<b>4. Activos não Financeiros</b>	<b>3.795</b>	<b>18.577</b>	<b>2.505</b>	<b>17.510</b>	<b>1.802</b>	<b>14.173</b>	<b>-28,1%</b>
Compra de activos não financeiros (1)	3.795	18.861	2.505	17.860	1.875	14.174	-25,2%
dq: funcionamento	2	135	3	162	6	202	142,0%
dq: programa de investimento	3.792	18.726	2.502	17.698	1.869	13.972	-25,3%
Venda activos não financeiros	0	284	0	350	73	1	0,0%
<b>5. SALDO GLOBAL (base caixa; 1 - 2 - 4)</b>	<b>-2.643</b>	<b>-16.151</b>	<b>-1.524</b>	<b>-13.108</b>	<b>-1.498</b>	<b>-13.236</b>	<b>-1,7%</b>
Saldo global ( em percentagem do PIB)	-1,8	-10,7	-1,0	-8,4	-0,9	-8,1	-6,7%
Saldo global excluindo transferências(donativos)	-2.997	-20.179	-1.943	-18.519	-1.724	-18.512	-11,3%
Saldo Corrente (1.1-2)	797	-1.602	562	-1.009	78	-4.339	-86,1%
Saldo Corrente Primario	1.586	808	1.259	2.594	822	-235	-34,8%
Saldo Corrente Primario (em percentagem do PIB)	1,1	0,5	0,8	1,7	0,5	-0,1	-38,1%
Saldo Corrente (em percentagem do PIB)	0,5	-1,1	0,4	-0,6	0,0	-2,7	-86,8%
Saldo global Primário (1-2+juros)	1.940	4.836	1.679	8.005	1.047	5.041	-37,6%
Saldo global Primário (em percentagem do PIB)	1,3	3,2	1,1	5,2	0,6	3,1	-40,8%
							-
<b>6. FINANCIAMENTO</b>	<b>2.423</b>	<b>16.151</b>	<b>1.809</b>	<b>13.108</b>	<b>1.000</b>	<b>13.236</b>	
<b>6.1 Activos Financeiros</b>	<b>-1.081</b>	<b>-3.115</b>	<b>-1.544</b>	<b>-14.079</b>	<b>-1.083</b>	<b>-8.244</b>	
Reembolso de Empréstimo de Retrocessão		23		238	0	354	
Concessão de Empréstimo de Retrocessão	-1.021	-2.138	-990	-11.516	-1.072	-7.652	
Acções E Outras Participações Mi - Aquisições	-60	-1.000	-525	-1.500	-12	-500	
Outros Activos Financeiros	0	0	0	-1.300			
Acções E Outras Participações Me - Aquisições	0	0	-28	0		-446	
<b>6.2 Passivos Financeiros</b>	<b>3.504</b>	<b>19.265</b>	<b>3.352</b>	<b>27.187</b>	<b>2.084</b>	<b>21.480</b>	
<b>Interno líquido</b>	<b>-406</b>	<b>3.982</b>	<b>572</b>	<b>2.699</b>	<b>-234</b>	<b>4.224</b>	
Sistema bancário	552		1.687		2.698		
Emprestimo obtidos	0	7.417	0	7.117		6.362	
Amortização	0	-3.435	0	-5.718		-3.085	
Emprestimos concedidos					0		
Outras transações	0	0	0	1.300	-309	946	
Resto por pagar que transita p/ o ano seguinte	0	0	0	0			
Despesa por compensar na conta do Tesouro no BCV	40		0	0	0		
Pagamento de 2013 compensado em 2014	-689	0	-625	0	-2.117		
Receitas recebidas por cheque não Compensado							
Sistema não bancário	-310	0	-490	0	-505		
<b>Externo líquido</b>	<b>3.911</b>	<b>15.283</b>	<b>2.780</b>	<b>24.488</b>	<b>2.317</b>	<b>17.257</b>	
Desembolsos	4.430	16.866	3.403	26.488	2.929	19.319	
Amortizações programadas	-519	-1.582	-623	-2.001	-611	-2.062	
<b>7. DIFERENCIAL DE FINANCIAMENTO / DISCREP.</b>	<b>-219</b>	<b>0</b>	<b>285</b>	<b>0</b>	<b>-498</b>	<b>0</b>	
<i>para memória:</i>							
<b>DÍVIDA PÚBLICA (em % do PIB)</b>	78,9	--	90,2	--	96,9	--	
<b>Dívida Pública</b>	118.907		140.195		158.513		
<b>Interna</b>	30.582		35.723		39.043		
<i>da qual: TCMF<sup>7</sup></i>							
<b>Externa</b>	88.325		104.472		119.469		
<b>Ajuda Orçamental Recebido</b>			<b>110</b>		<b>110</b>		
<i>Donativos</i>			110		110		
<i>Empréstimos</i>			0		0		

Fonte: MF, BCx

# RECEITAS ORÇAMENTAIS

Milhões de ECV

	2012 - 1º Trim.				2013 - 1º Trim.				2014 - 1º Trim.				Variação Homologado
	exec.	grau ex.(%)	prog ini	prog. rev.	exec.	grau ex.(%)	prog ini	prog. rev.	exec.	grau ex.(%)	prog ini	prog. rev.	
<b>1. Receitas</b>	<b>8.426</b>	<b>20,7</b>	<b>40.737</b>	<b>40.737</b>	<b>8.690</b>	<b>18,5</b>	<b>46.972</b>	<b>46.972</b>	<b>8.207</b>	<b>18,4</b>	<b>44.622</b>	<b>44.622</b>	<b>-5,6%</b>
<b>Impostos</b>	<b>7.111</b>	<b>22,2</b>	<b>32.092</b>	<b>32.092</b>	<b>6.708</b>	<b>19,0</b>	<b>35.337</b>	<b>35.337</b>	<b>6.726</b>	<b>20,6</b>	<b>32.692</b>	<b>32.692</b>	<b>0,3%</b>
<b>Impostos sobre o rendimento</b>	<b>2.438</b>	<b>25,1</b>	<b>9.698</b>	<b>9.698</b>	<b>2.307</b>	<b>22,2</b>	<b>10.392</b>	<b>10.392</b>	<b>2.110</b>	<b>22,0</b>	<b>9.572</b>	<b>9.572</b>	<b>-8,5%</b>
IUR-Pessoas Singulares	1.313	24,7	5.321	5.321	1.201	20,9	5.755	5.755	1.222	21,8	5.616	5.616	1,7%
IUR-Pessoas Colectivas	1.125	25,7	4.377	4.377	1.106	23,8	4.637	4.637	889	22,5	3.956	3.956	-19,6%
<b>Outros impostos directos</b>	<b>0</b>	<b>-</b>	<b>0</b>	<b>0</b>	<b>0</b>	<b>-</b>	<b>0</b>	<b>0</b>	<b>0</b>	<b>-</b>	<b>0</b>	<b>0</b>	<b>-</b>
<b>Impostos sobre bens e serviços</b>	<b>3.027</b>	<b>20,0</b>	<b>15.121</b>	<b>15.121</b>	<b>2.970</b>	<b>17,3</b>	<b>17.154</b>	<b>17.154</b>	<b>3.216</b>	<b>19,9</b>	<b>16.158</b>	<b>16.158</b>	<b>8,3%</b>
Sobre bens e serviços	2.578	20,2	12.756	12.756	2.398	16,6	14.453	14.453	2.536	19,7	12.893	12.893	5,8%
Imposto sobre o valor acrescentado	2.578	20,2	12.756	12.756	2.398	16,6	14.453	14.453	2.536	19,7	12.893	12.893	5,8%
IVA DGA	1.392	18,5	7.526	7.526	1.392	18,5	7.526	7.526	1.360	18,1	7.526	7.526	-2,3%
IVA DGCI	1.186	22,7	5.230	5.230	1.006	19,2	5.230	5.230	1.176	22,5	5.230	5.230	16,9%
Sobre vendas	0	0,0	15	15	17	-	0	0	11	-	0	0	-34,9%
Imposto para serviços de incêndio			15	15	17				11		0	0	-34,9%
Sobre consumo	328	17,7	1.850	1.850	409	19,7	2.080	2.080	363	19,4	1.872	1.872	-11,3%
Imposto consumo especial	328	17,7	1.850	1.850	409	19,7	2.080	2.080	363	19,4	1.872	1.872	-11,3%
Imposto cobrados por outras entidade													-
Impostos diversos sobre serviços					4		21	21	175	21,9	802	802	4794,2%
Imposto de turismo					4		21	21	0	-	0	0	-100,0%
Contribuição Turística									175		802	802	-
Outros impostos	120	24,1	500	500	142	23,7	600	600	130	21,9	592	592	-8,8%
Imposto de circulação de veiculos automoveis													-
Taxa ecologica	120	24,1	500	500	142	23,7	600	600	130	21,9	592	592	-8,8%
Outros impostos diversos									0				-
<b>Impostos sobre transacções internac</b>	<b>1.476</b>	<b>23,7</b>	<b>6.227</b>	<b>6.227</b>	<b>1.267</b>	<b>18,8</b>	<b>6.749</b>	<b>6.749</b>	<b>1.208</b>	<b>19,7</b>	<b>6.129</b>	<b>6.129</b>	<b>-4,6%</b>
Direitos de importação	1.410	23,8	5.927	5.927	1.209	18,8	6.424	6.424	1.151	19,6	5.862	5.862	-4,8%
Taxa comunitaria CEDEAO	66	22,0	300	300	58	17,8	325	325	57	21,4	267	267	-1,2%
Serviços de importação									0				-
<b>Outros impostos</b>	<b>170</b>	<b>16,3</b>	<b>1.046</b>	<b>1.046</b>	<b>164</b>	<b>15,7</b>	<b>1.042</b>	<b>1.042</b>	<b>191</b>	<b>23,0</b>	<b>832</b>	<b>832</b>	<b>16,9%</b>
Imposto de selo	170	16,3	1046	1046	163	18,6	878	878	191	27,5	695	695	17,1%
Imposto Especial sobre Jogos							164	164	0		137	137	-
Outros	0				0		0	0	0	-	0	0	-
<b>Segurança Social</b>	<b>6</b>	<b>45,8</b>	<b>12</b>	<b>12</b>	<b>9</b>	<b>162,0</b>	<b>6</b>	<b>6</b>	<b>10</b>	<b>59,7</b>	<b>17</b>	<b>17</b>	<b>13,9%</b>
Taxa social única	3	23,6	11	11	0	13,8	3	3	1	5,0	17	17	147,7%
Contribuições para a segurança social	3	218,0	1	1	9	285,6	3	3	9	-	0	0	8,5%
<b>Transferências</b>	<b>355</b>	<b>8,8</b>	<b>4.028</b>	<b>4.028</b>	<b>419</b>	<b>7,8</b>	<b>5.411</b>	<b>5.411</b>	<b>226</b>	<b>4,3</b>	<b>5.276</b>	<b>5.276</b>	<b>-46,2%</b>
De Governos Estrangeiros	355	8,8	4.028	4.028	419	7,7	5.411	5.411	226	4,3	5.241	5.241	-46,1%
Correntes					43		19	19	18	-	0	0	-
Donativos directos					42		19	19	18	-	0	0	-
Outras					1				0	-	0	0	-
Capital					376		5.391	5.391	208	4,0	5.241	5.241	-44,7%
Ajuda Orçamental	55	3,6	1.525	1.525	55	3,3	1.690	1.690	110	9,7	1.139	1.139	100,0%
Ajuda Alimentar	11	3,1	338	338	108	51,4	210	210	17	7,7	224	224	-83,9%
Donativos directos	289	13,3	2.165	2.165	212	6,1	3.488	3.488	80	2,1	3.877	3.877	-62,2%
Outras					0		4	4	0	-	0	0	-
De Organizações Internacionais													-
Das Administrações Públicas	0	0			0	0	0	0	0	-	36	36	-100,0%
Correntes					0				0	-	1	1	-100,0%
Capital									0	-	35	35	-
<b>Outras Receitas</b>	<b>955</b>	<b>20,7</b>	<b>4.604</b>	<b>4.604</b>	<b>1.553</b>	<b>25,0</b>	<b>6.219</b>	<b>6.219</b>	<b>1.245</b>	<b>18,8</b>	<b>6.637</b>	<b>6.637</b>	<b>-19,8%</b>
Rendimentos de propriedade	17	1,9	865	865	390	56,2	694	694	75	5,3	1423	1423	-80,8%
Venda de bens e serviços	840	28,1	2.985	2.985	935	19,4	4.811	4.811	919	22,2	4131	4131	-1,7%
Multas e outras penalidades	71	26,8	265	265	89	12,8	695	695	183	25,7	713	713	105,4%
Outras transferências	17	3,9	445	445	23	122,7	18	18	24	7,7	317	317	8,0%
Outras receitas diversas e não especificadas	10	22,9	45	45	117	-	0	0	44	-	53	53	-62,3%
<b>RECEITAS CORRENTES TOTAIS</b>	<b>8.426</b>	<b>20,7</b>	<b>40.737</b>	<b>40.737</b>	<b>8.690</b>	<b>18,5</b>	<b>46.972</b>	<b>46.972</b>	<b>8.207</b>	<b>18,4</b>	<b>44.622</b>	<b>44.622</b>	<b>-5,6%</b>
<i>Decomposição percentual</i>													
<b>Impostos</b>	84,4	107,1	78,8	78,8	77,2	102,6	75,2	75,2	81,9	111,9	73,3	73,3	
<b>Impostos sobre o rendimento</b>	28,9	121,5	23,8	23,8	26,5	120,0	22,1	22,1	25,7	119,9	21,5	21,5	
<b>Impostos sobre bens e serviços</b>	35,9	96,8	37,1	37,1	34,2	93,6	36,5	36,5	39,2	108,2	36,2	36,2	
<b>Impostos sobre transações internacio</b>	17,5	114,6	15,3	15,3	14,6	101,5	14,4	14,4	14,7	107,2	13,7	13,7	
<b>Outros impostos</b>	2,0	78,7	2,6	2,6	1,9	84,8	2,2	2,2	2,3	124,8	1,9	1,9	
<b>Segurança Social</b>	0,1	221,7	0,0	0,0	0,1	875,5	0,0	0,0	0,1	324,7	0,0	0,0	
<b>Transferências</b>	4,2	42,6	9,9	9,9	4,8	41,9	11,5	11,5	2,8	23,3	11,8	11,8	
<b>Outras Receitas</b>	11,3	100,3	11,3	11,3	17,9	135,0	13,2	13,2	15,2	102,0	14,9	14,9	
<b>Receitas totais</b>	100,0	471,6	100,0	100,0	100,0	1.155,0	100,0	100,0	100,0	561,8	100,0	100,0	

Fonte: MF (DGCI e DGT)

## DESPESAS PÚBLICAS CORRENTES

Milhões de ECV

	2012 - 1º Trim.				2013 - 1º Trim.				2014 - 1º Trim.				Variação Homologo
	Exec	grau ex.(%)	prog. Ini	prog. rev.	Exec	grau ex.(%)	prog. Ini	prog. rev.	Exec	grau ex.(%)	prog. Ini	prog. rev.	
<b>Despesas com Pessoal</b>	<b>3.643</b>	<b>20,9</b>	<b>17.418</b>	<b>17.439</b>	<b>3.917</b>	<b>21,6</b>	<b>18.137</b>	<b>18.137</b>	<b>4.082</b>	<b>22,1</b>	<b>18.486</b>	<b>18.501</b>	<b>4,2%</b>
Remunerações Certas e Permanentes	3.531	21,3	16.550	16.561	3.737	21,7	17.192	17.192	3.795	22,6	16.796	16.822	1,6%
Segurança Social	112	12,7	868	878	180	19,1	945	945	287	17,1	1.690	1.680	59,1%
<b>Aquisição de bens e serviços</b>	<b>495</b>	<b>7,5</b>	<b>6.620</b>	<b>6.628</b>	<b>667</b>	<b>7,5</b>	<b>8.938</b>	<b>8.938</b>	<b>721</b>	<b>8,6</b>	<b>8.391</b>	<b>8.410</b>	<b>8,0%</b>
<b>Consumo Capital Fixo</b>	<b>0</b>	<b>-</b>	<b>0</b>	<b>1</b>	<b>0</b>	<b>-</b>	<b>0</b>	<b>0</b>	<b>0</b>	<b>-</b>	<b>0</b>	<b>0</b>	<b>-</b>
<b>Juros correntes</b>	<b>788</b>	<b>31,9</b>	<b>2.474</b>	<b>2.474</b>	<b>703</b>	<b>19,1</b>	<b>3.681</b>	<b>3.681</b>	<b>743</b>	<b>17,7</b>	<b>4.200</b>	<b>4.200</b>	<b>5,7%</b>
Dívida externa	360	36,0	1.000	1.000	383	21,9	1.753	1.753	376	17,7	1.838	1.838	-2,0%
Dívida interna	429	30,4	1.410	1.410	314	17,0	1.850	1.850	368	16,2	2.266	2.266	16,9%
Outros Encargos	0	0,0	65	65	5	6,9	78	78	0	0,0	96	96	-100,0%
<b>Subsídios</b>	<b>21</b>	<b>4,9</b>	<b>439</b>	<b>439</b>	<b>38</b>	<b>8,5</b>	<b>450</b>	<b>450</b>	<b>29</b>	<b>16,1</b>	<b>170</b>	<b>183</b>	<b>-23,3%</b>
<b>Transferências correntes</b>	<b>887</b>	<b>19,8</b>	<b>4.496</b>	<b>4.485</b>	<b>888</b>	<b>19,1</b>	<b>4.637</b>	<b>4.637</b>	<b>861</b>	<b>16,1</b>	<b>5.371</b>	<b>5.340</b>	<b>-3,0%</b>
Para Governos estrangeiros	0	-	0	0	0	-	0	0	0	-	0	0	-
Organismos Internacionais	27	7,5	364	364	45	11,1	402	402	12	2,0	606	587	-74,2%
Administração pública	860	20,9	4.131	4.121	843	19,9	4.235	4.235	849	17,9	4.765	4.753	0,7%
<b>Benefícios Sociais</b>	<b>959</b>	<b>25,9</b>	<b>3.687</b>	<b>3.701</b>	<b>1.013</b>	<b>26,3</b>	<b>3.852</b>	<b>3.852</b>	<b>1.046</b>	<b>26,2</b>	<b>3.986</b>	<b>3.990</b>	<b>3,3%</b>
<b>Outras despesas correntes</b>	<b>296</b>	<b>9,4</b>	<b>3.177</b>	<b>3.141</b>	<b>273</b>	<b>9,5</b>	<b>2.877</b>	<b>2.877</b>	<b>210</b>	<b>6,9</b>	<b>3.084</b>	<b>3.059</b>	<b>-23,0%</b>
<b>Despesas</b>	<b>7.090</b>	<b>18,5</b>	<b>38.311</b>	<b>38.307</b>	<b>7.500</b>	<b>17,6</b>	<b>42.571</b>	<b>42.571</b>	<b>7.693</b>	<b>17,6</b>	<b>43.689</b>	<b>43.685</b>	<b>2,6%</b>
Valor a regularizar	185	-	0	0	209	-	0	0	210	-	0	0	0,8%
Pagamento por conta dos Fundos	0	-	0	0	0	-	0	0	0	-	0	0	0,0%
<b>DESPESAS TOTAIS</b>	<b>7.274</b>	<b>19,0</b>	<b>38.311</b>	<b>38.307</b>	<b>7.708</b>	<b>18,1</b>	<b>42.571</b>	<b>42.571</b>	<b>7.903</b>	<b>18,1</b>	<b>43.689</b>	<b>43.685</b>	<b>2,5%</b>
<b>Decomposição percentual</b>													
<i>Despesas com Pessoal</i>	<i>50,1</i>	<i>--</i>	<i>45,5</i>	<i>45,5</i>	<i>50,8</i>	<i>--</i>	<i>42,6</i>	<i>42,6</i>	<i>51,7</i>	<i>--</i>	<i>42,3</i>	<i>42,4</i>	
<i>Aquisição de bens e serviços</i>	<i>6,8</i>	<i>--</i>	<i>17,3</i>	<i>17,3</i>	<i>8,7</i>	<i>--</i>	<i>21,0</i>	<i>21,0</i>	<i>9,1</i>	<i>--</i>	<i>19,2</i>	<i>19,3</i>	
<i>Juros correntes programados</i>	<i>10,8</i>	<i>--</i>	<i>6,5</i>	<i>6,5</i>	<i>9,1</i>	<i>--</i>	<i>8,6</i>	<i>8,6</i>	<i>9,4</i>	<i>--</i>	<i>9,6</i>	<i>9,6</i>	
<i>Dívida externa</i>	<i>4,9</i>	<i>--</i>	<i>2,6</i>	<i>2,6</i>	<i>5,0</i>	<i>--</i>	<i>4,1</i>	<i>4,1</i>	<i>4,8</i>	<i>--</i>	<i>4,2</i>	<i>4,2</i>	
<i>Dívida interna</i>	<i>5,9</i>	<i>--</i>	<i>3,7</i>	<i>3,7</i>	<i>4,1</i>	<i>--</i>	<i>4,3</i>	<i>4,3</i>	<i>4,7</i>	<i>--</i>	<i>5,2</i>	<i>5,2</i>	
<i>Transferências correntes</i>	<i>12,2</i>	<i>--</i>	<i>11,7</i>	<i>11,7</i>	<i>11,5</i>	<i>--</i>	<i>10,9</i>	<i>10,9</i>	<i>10,9</i>	<i>--</i>	<i>12,3</i>	<i>12,2</i>	
<i>Subsídios</i>	<i>0,3</i>	<i>--</i>	<i>1,1</i>	<i>1,1</i>	<i>0,5</i>	<i>--</i>	<i>1,1</i>	<i>1,1</i>	<i>0,4</i>	<i>--</i>	<i>0,4</i>	<i>0,4</i>	
<i>Benefícios Sociais</i>	<i>13,2</i>	<i>--</i>	<i>9,6</i>	<i>9,7</i>	<i>13,1</i>	<i>--</i>	<i>9,0</i>	<i>9,0</i>	<i>13,2</i>	<i>--</i>	<i>9,1</i>	<i>9,1</i>	
<i>Outras despesas correntes</i>	<i>4,1</i>	<i>--</i>	<i>8,3</i>	<i>8,2</i>	<i>3,5</i>	<i>--</i>	<i>6,8</i>	<i>6,8</i>	<i>2,7</i>	<i>--</i>	<i>7,1</i>	<i>7,0</i>	
<i>Valor a regularizar</i>	<i>2,5</i>	<i>--</i>	<i>0,0</i>	<i>0,0</i>	<i>2,7</i>	<i>--</i>	<i>0,0</i>	<i>0,0</i>	<i>2,7</i>	<i>--</i>	<i>0,0</i>	<i>0,0</i>	
<i>Despesas correntes totais</i>	<i>100,0</i>	<i>--</i>	<i>100,0</i>	<i>100,0</i>	<i>100,0</i>	<i>--</i>	<i>100,0</i>	<i>100,0</i>	<i>100,0</i>	<i>--</i>	<i>100,0</i>	<i>100,0</i>	

Fonte: MFP( DNOCP).

# DESPESAS PÚBLICAS CORRENTES DE FUNCIONAMENTO

Milhões de ECV

	2012 - 1º Trim.				2013 - 1º Trim.				2014 - 1º Trim.				Variação Homologo
	Exec	grau ex.(%)	prog. Ini	prog. rev.	Exec	grau ex.(%)	prog. Ini	prog. rev.	Exec	grau ex.(%)	prog. Ini	prog. rev.	
<b>Despesas com Pessoal</b>	<b>3.343</b>	<b>21,2</b>	<b>15.729</b>	<b>15.750</b>	<b>3.594</b>	<b>21,9</b>	<b>16.385</b>	<b>16.385</b>	<b>3.740</b>	<b>22,2</b>	<b>16.794</b>	<b>16.809</b>	<b>4,1%</b>
Remunerações Certas e Permanentes	3.256	21,7	14.974	14.985	3.438	22,1	15.589	15.589	3.481	22,8	15.272	15.298	1,3%
Segurança Social	87	11,4	755	765	156	19,6	796	796	259	17,1	1.522	1.511	65,9%
<b>Aquisição de bens e serviços</b>	<b>376</b>	<b>11,2</b>	<b>3.354</b>	<b>3.362</b>	<b>455</b>	<b>12,6</b>	<b>3.622</b>	<b>3.622</b>	<b>478</b>	<b>12,6</b>	<b>3.771</b>	<b>3.790</b>	<b>5,2%</b>
<b>Consumo Capital Fixo</b>	<b>0</b>	<b>-</b>	<b>0</b>	<b>1</b>	<b>0</b>	<b>-</b>	<b>0</b>	<b>0</b>	<b>0</b>	<b>-</b>	<b>0</b>	<b>0</b>	<b>-</b>
<b>Juros correntes</b>	<b>788</b>	<b>31,9</b>	<b>2.470</b>	<b>2.470</b>	<b>703</b>	<b>19,1</b>	<b>3.681</b>	<b>3.681</b>	<b>743</b>	<b>17,7</b>	<b>4.200</b>	<b>4.200</b>	<b>5,7%</b>
Dívida externa	360	36,0	1.000	1.000	383	21,9	1.753	1.753	376	23,5	1.838	1.838	-2,0%
Dívida interna	429	30,4	1.410	1.410	314	17,0	1.850	1.850	368	16,2	2.266	2.266	16,9%
Outros Encargos	0	0,0	60	60	5	6,9	78	78	0	0,0	96	96	-100,0%
<b>Subsídios</b>	<b>21</b>	<b>4,9</b>	<b>439</b>	<b>439</b>	<b>38</b>	<b>8,9</b>	<b>434</b>	<b>434</b>	<b>29</b>	<b>17,7</b>	<b>154</b>	<b>167</b>	<b>-23,3%</b>
<b>Transferências correntes</b>	<b>849</b>	<b>21,1</b>	<b>4.037</b>	<b>4.027</b>	<b>876</b>	<b>21,1</b>	<b>4.153</b>	<b>4.153</b>	<b>846</b>	<b>21,2</b>	<b>4.019</b>	<b>3.989</b>	<b>-3,4%</b>
Para Governos estrangeiros	-	-	-	-	0	-	-	-	-	-	-	-	-
Organismos Internacionais	25	6,8	360	360	45	12,0	373	373	10	2,3	446	427	-77,7%
Administração pública	824	22,5	3.677	3.666	831	22,0	3.780	3.780	836	23,5	3.573	3.561	0,6%
<b>Benefícios Sociais</b>	<b>824</b>	<b>24,7</b>	<b>3.328</b>	<b>3.343</b>	<b>970</b>	<b>27,2</b>	<b>3.570</b>	<b>3.570</b>	<b>964</b>	<b>25,6</b>	<b>3.763</b>	<b>3.767</b>	<b>-0,6%</b>
<b>Outras despesas correntes</b>	<b>228</b>	<b>8,1</b>	<b>2.852</b>	<b>2.815</b>	<b>229</b>	<b>9,1</b>	<b>2.506</b>	<b>2.506</b>	<b>188</b>	<b>7,3</b>	<b>2.621</b>	<b>2.596</b>	<b>-17,6%</b>
<b>Despesas</b>	<b>6.430</b>	<b>20,0</b>	<b>32.209</b>	<b>32.205</b>	<b>6.865</b>	<b>20,0</b>	<b>34.350</b>	<b>34.350</b>	<b>6.990</b>	<b>19,8</b>	<b>35.321</b>	<b>35.318</b>	<b>1,8%</b>
Valor a regularizar	185	-	0	0	209	-	0	0	210	-	0	0	0,8%
Pagamento por conta dos Fundos	0	-	0	0	0	-	0	0	0	-	0	0	0,0%
<b>DESPESAS TOTAIS</b>	<b>6.615</b>	<b>20,5</b>	<b>32.209</b>	<b>32.205</b>	<b>7.073</b>	<b>20,6</b>	<b>34.350</b>	<b>34.350</b>	<b>7.200</b>	<b>20,4</b>	<b>35.321</b>	<b>35.318</b>	<b>1,8%</b>
<b>Decomposição percentual</b>													
<i>Despesas com Pessoal</i>	<i>50,5</i>	<i>--</i>	<i>48,8</i>	<i>48,9</i>	<i>50,8</i>	<i>--</i>	<i>47,7</i>	<i>47,7</i>	<i>51,9</i>	<i>--</i>	<i>47,5</i>	<i>47,6</i>	
<i>Aquisição de bens e serviços</i>	<i>5,7</i>	<i>--</i>	<i>10,4</i>	<i>10,4</i>	<i>6,4</i>	<i>--</i>	<i>10,5</i>	<i>10,5</i>	<i>6,6</i>	<i>--</i>	<i>10,7</i>	<i>10,7</i>	
<i>Juros correntes programados</i>	<i>11,9</i>	<i>--</i>	<i>7,7</i>	<i>7,7</i>	<i>9,9</i>	<i>--</i>	<i>10,7</i>	<i>10,7</i>	<i>10,3</i>	<i>--</i>	<i>11,9</i>	<i>11,9</i>	
<i>Dívida externa</i>	<i>5,4</i>	<i>--</i>	<i>3,1</i>	<i>3,1</i>	<i>5,4</i>	<i>--</i>	<i>5,1</i>	<i>5,1</i>	<i>5,2</i>	<i>--</i>	<i>5,2</i>	<i>5,2</i>	
<i>Dívida interna</i>	<i>6,5</i>	<i>--</i>	<i>4,4</i>	<i>4,4</i>	<i>4,4</i>	<i>--</i>	<i>5,4</i>	<i>5,4</i>	<i>5,1</i>	<i>--</i>	<i>6,4</i>	<i>6,4</i>	
<i>Transferências correntes</i>	<i>12,8</i>	<i>--</i>	<i>12,5</i>	<i>12,5</i>	<i>12,4</i>	<i>--</i>	<i>12,1</i>	<i>12,1</i>	<i>11,8</i>	<i>--</i>	<i>11,4</i>	<i>11,3</i>	
<i>Subsídios</i>	<i>0,3</i>	<i>--</i>	<i>1,4</i>	<i>1,4</i>	<i>0,5</i>	<i>--</i>	<i>1,3</i>	<i>1,3</i>	<i>0,4</i>	<i>--</i>	<i>0,4</i>	<i>0,5</i>	
<i>Benefícios Sociais</i>	<i>12,5</i>	<i>--</i>	<i>10,3</i>	<i>10,4</i>	<i>13,7</i>	<i>--</i>	<i>10,4</i>	<i>10,4</i>	<i>13,4</i>	<i>--</i>	<i>10,7</i>	<i>10,7</i>	
<i>Outras despesas correntes</i>	<i>3,4</i>	<i>--</i>	<i>8,9</i>	<i>8,7</i>	<i>3,2</i>	<i>--</i>	<i>7,3</i>	<i>7,3</i>	<i>2,6</i>	<i>--</i>	<i>7,4</i>	<i>7,3</i>	
<i>Valor a regularizar</i>	<i>2,8</i>	<i>--</i>	<i>0,0</i>	<i>0,0</i>	<i>2,9</i>	<i>--</i>	<i>0,0</i>	<i>0,0</i>	<i>2,9</i>	<i>--</i>	<i>0,0</i>	<i>0,0</i>	
<i>Despesas correntes totais</i>	<i>100,0</i>	<i>--</i>	<i>100,0</i>	<i>100,0</i>	<i>100,0</i>	<i>--</i>	<i>100,0</i>	<i>100,0</i>	<i>100,0</i>	<i>--</i>	<i>100,0</i>	<i>100,0</i>	

Fonte: MFP( DNOCP).

## DESPESAS PÚBLICAS CORRENTES DE INVESTIMENTO

Milhões de ECV

	2012 - 1º Trim.				2013 - 1º Trim.				2014 - 1º Trim.				Variação Homologo
	Exec	grau ex.(%)	prog. Ini	prog. rev.	Exec	grau ex.(%)	prog. Ini	prog. rev.	Exec	grau ex.(%)	prog. Ini	prog. rev.	
<b>Despesas com Pessoal</b>	<b>300</b>	<b>17,7</b>	<b>1.690</b>	<b>1.690</b>	<b>323</b>	<b>18,4</b>	<b>1.752</b>	<b>1.752</b>	<b>342</b>	<b>19,8</b>	<b>1.692</b>	<b>1.728</b>	<b>6,0%</b>
Remunerações Certas e Permanente	275	17,4	1.576	1.576	299	18,6	1.603	1.603	315	20,0	1.524	1.573	5,3%
Segurança Social	25	21,9	114	114	24	16,3	149	149	28	18,0	168	155	15,0%
<b>Aquisição de bens e serviços</b>	<b>118</b>	<b>3,6</b>	<b>3.266</b>	<b>3.266</b>	<b>213</b>	<b>4,0</b>	<b>5.316</b>	<b>5.316</b>	<b>242</b>	<b>5,1</b>	<b>4.620</b>	<b>4.726</b>	<b>14,0%</b>
<b>Consumo Capital Fixo</b>	<b>0</b>	<b>-</b>	<b>0</b>	<b>0</b>	<b>0</b>	<b>-</b>	<b>0</b>	<b>0</b>	<b>0</b>	<b>-</b>	<b>0</b>	<b>0</b>	<b>-</b>
<b>Juros correntes</b>	<b>0</b>	<b>0,0</b>	<b>5</b>	<b>5</b>	<b>0</b>	<b>-</b>	<b>0</b>	<b>0</b>	<b>0</b>	<b>-</b>	<b>0</b>	<b>0</b>	<b>-</b>
Dívida externa	0	-	0	0	0	-	0	0	0	-	0	0	-
Dívida interna	0	-	0	0	0	-	0	0	0	-	0	0	-
Outros Encargos	0	0,0	5	5	0	-	0	0	0	-	0	0	-
<b>Subsídios</b>	<b>0</b>	<b>-</b>	<b>0</b>	<b>0</b>	<b>0</b>	<b>0,0</b>	<b>17</b>	<b>17</b>	<b>0</b>	<b>0,0</b>	<b>17</b>	<b>2</b>	<b>-</b>
<b>Transferências correntes</b>	<b>38</b>	<b>8,4</b>	<b>458</b>	<b>458</b>	<b>12</b>	<b>2,4</b>	<b>484</b>	<b>484</b>	<b>15</b>	<b>1,1</b>	<b>1.351</b>	<b>1.371</b>	<b>25,2%</b>
Para Governos estrangeiros	-	-	-	-	-	-	-	-	-	-	-	-	-
Organismos Internacionais	3	66,6	4	4	0	0,0	29	29	2	1,0	160	155	-
Administração pública	36	7,9	454	454	12	2,6	454	454	13	1,1	1.192	1.216	12,0%
<b>Benefícios Sociais</b>	<b>135</b>	<b>37,7</b>	<b>358</b>	<b>358</b>	<b>43</b>	<b>15,4</b>	<b>282</b>	<b>282</b>	<b>82</b>	<b>34,0</b>	<b>223</b>	<b>241</b>	<b>89,2%</b>
<b>Outras despesas correntes</b>	<b>68</b>	<b>20,8</b>	<b>326</b>	<b>326</b>	<b>44</b>	<b>12,0</b>	<b>371</b>	<b>371</b>	<b>22</b>	<b>4,6</b>	<b>464</b>	<b>472</b>	<b>-50,9%</b>
<b>Despesas</b>	<b>659</b>	<b>10,8</b>	<b>6.102</b>	<b>6.102</b>	<b>635</b>	<b>7,7</b>	<b>8.221</b>	<b>8.221</b>	<b>703</b>	<b>8,2</b>	<b>8.367</b>	<b>8.540</b>	<b>10,7%</b>
Valor a regularizar	0	-	0	0	0	-	0	0	0	-	0	0	-
Pagamento por conta dos Fundos	0	-	0	0	0	-	0	0	0	-	0	0	-
<b>DESPESAS TOTAIS</b>	<b>659</b>	<b>10,8</b>	<b>6.102</b>	<b>6.102</b>	<b>635</b>	<b>7,7</b>	<b>8.221</b>	<b>8.221</b>	<b>703</b>	<b>8,2</b>	<b>8.367</b>	<b>8.540</b>	<b>10,7%</b>
<b>Decomposição percentual</b>													
<i>Despesas com Pessoal</i>	45,5	--	27,7	27,7	50,8	--	21,3	21,3	48,7	--	20,2	20,2	
<i>Aquisição de bens e serviços</i>	17,9	--	53,5	53,5	33,5	--	64,7	64,7	34,5	--	55,2	55,3	
<i>Juros correntes programados</i>	0,0	--	0,1	0,1	0,0	--	0,0	0,0	0,0	--	0,0	0,0	
Dívida externa	0,0	--	0,0	0,0	0,0	--	0,0	0,0	0,0	--	0,0	0,0	
Dívida interna	0,0	--	0,0	0,0	0,0	--	0,0	0,0	0,0	--	0,0	0,0	
<i>Transferências correntes</i>	5,8	--	7,5	7,5	1,9	--	5,9	5,9	2,1	--	16,2	16,1	
<i>Subsídios</i>	0,0	--	0,0	0,0	0,0	--	0,2	0,2	0,0	--	0,2	0,0	
<i>Benefícios Sociais</i>	20,5	--	5,9	5,9	6,8	--	3,4	3,4	11,7	--	2,7	2,8	
<i>Outras despesas correntes</i>	10,3	--	5,3	5,3	7,0	--	4,5	4,5	3,1	--	5,5	5,5	
<i>Valor a regularizar</i>	0,0	--	0,0	0,0	0,0	--	0,0	0,0	0,0	--	0,0	0,0	
<i>Despesas correntes totais</i>	<b>100,0</b>	<b>--</b>	<b>100,0</b>	<b>100,0</b>	<b>100,0</b>	<b>--</b>	<b>100,0</b>	<b>100,0</b>	<b>100,0</b>	<b>--</b>	<b>100,0</b>	<b>100,0</b>	

Fonte: MFP(DNOCP).



ANO:2014  
Período:1º Trimestre

**MAPA A - FLUXOS FINANCEIROS NO TESOURO**

Em ECV

Cod	Entradas	Importancia		Cod	Saidas	Importancia		Cod
		Parcial	Total			Parcial	Total	
	<b>Saldo de ano anterior</b>		<b>5.791.707.780</b>					
	De Conta Orçamento do Estado	5.791.707.780						
	<b>Receitas Orçamentais:</b>		<b>8.280.119.640</b>		<b>Despesas Orçamentais:</b>		<b>9.778.106.935</b>	
	Receitas Correntes (excluindo donativos)	8.091.933.488		<b>Mapa I</b>	Despesas Correntes	7.903.190.144		<b>Mapa II</b>
	Transferências de Capital	188.186.152			Activos não financeiros	1.874.916.791		<b>Mapa II</b>
	AAL	17.370.685		<b>Mapa I</b>	dq: programa de investimento	1.868.585.686		<b>Mapa B_Fundos</b>
	OFN	0		<b>Mapa I</b>	Compra de activos não financeiros	6.331.105		<b>Mapa II</b>
	AOR	110.251.239		<b>Mapa I</b>				
	DON	60.564.228		<b>Mapa I</b>				
	Das Administrações Públicas	0		<b>Mapa I</b>				
	Activos não financeiros	0		<b>Mapa I</b>				
	<b>Operações Financeiras</b>		<b>6.186.123.405</b>		<b>Operações Financeiras</b>		<b>5.325.408.849</b>	
	Emissão de BT e OT	3.257.547.811		<b>Mapa A.1</b>	Pagamentos BT e OT	1.204.370.068		<b>Mapa A.1</b>
	Empréstimos Externo	2.928.575.593		<b>Mapa A.3</b>	Amortização Empréstimos	611.235.431		<b>Mapa II - 1.5</b>
	Outros Empréstimos				Empréstimos Interno			
	Reembolso Empr. Retrocessão	0			Empréstimos Concedidos Mi Concedidos	1.071.520.827		<b>Mapa II - 1.5</b>
	Outras Operações				Empréstimos de Retrocessão Concedido			
	Despesa por compensar na conta do Tesouro				Acções E Outras Participações Mi - Aquisição	11.783.020		<b>Mapa II - 1.5</b>
					Acções E Outras Participações Me - Aquisição	0		<b>Mapa II - 1.5</b>
					Outras Operações	309.121.720		
					Restos por pagar de 2013 compensado na conta	2.117.377.783		
					<b>Saldo para o período seguinte</b>		<b>5.652.015.777</b>	
					Na Conta Orçamento do Estado (2)	5.652.015.777		
	Valor a reconciliar entre DGCI e o Tesouro (1)	497.580.736	497.580.736					
	<b>TOTAL</b>		<b>20.755.531.561</b>		<b>TOTAL</b>		<b>20.755.531.561</b>	

## **II-QUADROS ANEXOS A CONTA PROVISÓRIA**

## CONTAS PROVISÓRIAS 1º TRIMESTRE 2014

## MAPA A.3 - DESEMBOLSOS EXTERNO POR CREDOR (Em ECV)

Credor	N.R. de Acordo	Dia	Mês	Montante	Moeda	Cambio	Valor CVE	Valor Emp	Moeda Emp
Austria	192-1	12	3	900.000,00	EUR	110,265	99.238.500	900.000,00	EUR
<b>Total Austria</b>							<b>99.238.500</b>		
BADEA	169	24	1	17.890,89	EUR	110,265	1.972.739	24.859,39	USD
BADEA	169	24	1	24.634,34	EUR	110,265	2.716.306	34.229,42	USD
BADEA	169	24	1	70.042,73	EUR	110,265	7.723.262	95.138,03	USD
BADEA	169	28	1	7.129.165,02	CVE	1,000	7.129.165	90.168,75	USD
BADEA	172	3	1	20.126,49	EUR	110,265	2.219.247	27.694,05	USD
BADEA	172	6	1	2.219.247,00	CVE	1,000	2.219.247	27.890,50	USD
BADEA	172	3	1	28.720,85	EUR	110,265	3.166.905	39.539,89	USD
BADEA	172	6	1	3.166.905,00	CVE	1,000	3.166.905	39.800,24	USD
BADEA	172	3	1	1.803,65	EUR	110,265	198.879	2.481,82	USD
BADEA	172	6	1	198.879,00	CVE	1,000	198.879	2.598,35	USD
BADEA	172	19	2	22.465,16	EUR	110,265	2.477.121	30.847,03	USD
BADEA	172	7	2	2.477.121,00	CVE	1,000	2.477.121	30.917,63	USD
BADEA	172	19	2	8.235,04	EUR	110,265	908.037	11.318,47	USD
BADEA	172	7	2	908.037,00	CVE	1,000	908.037	11.403,46	USD
BADEA	172	6	2	26.985,00	EUR	110,265	2.975.501	36.584,68	USD
BADEA	172	7	2	1.275.215,00	CVE	1,000	1.275.215	15.959,03	USD
BADEA	172	20	2	23.666,67	EUR	110,265	2.609.605	32.589,00	USD
BADEA	172	25	2	2.609.606,00	CVE	1,000	2.609.606	33.032,99	USD
BADEA	172	20	2	20.931,32	EUR	110,265	2.307.992	28.842,43	USD
BADEA	172	25	2	2.307.992,00	CVE	1,000	2.307.992	29.305,85	USD
BADEA	172	26	2	49.051,66	EUR	110,265	5.408.681	67.529,80	USD
BADEA	172	28	2	4.992.628,77	CVE	1,000	4.992.629	63.638,11	USD
BADEA	172	26	2	20.082,34	EUR	110,265	2.214.379	28.012,86	USD
BADEA	172	12	2	17,78	USD	80,526	1.432	17,78	USD
BADEA	172	21	2	33.785,00	USD	80,349	2.714.591	33.785,00	USD
BADEA	172	5	3	20,65	USD	79,987	1.652	20,65	USD
BADEA	172	27	3	17,93	USD	79,853	1.432	17,93	USD
BADEA	172	24	3	27,56	USD	79,917	2.203	27,56	USD
BADEA	172	26	3	20,68	USD	79,865	1.652	20,68	USD
BADEA	172	24	3	20,67	USD	79,917	1.652	20,67	USD
<b>Total BADEA</b>							<b>66.908.062</b>		
BM/IBRD	206	5	2	43.140,73	EUR	110,265	4.756.913	43.140,73	EUR
BM/IBRD	206	13	3	36.670,48	EUR	110,265	4.043.470	36.670,48	EUR
BM/IBRD	206	13	3	1.722.644,40	EUR	110,265	189.947.385	1.722.644,40	EUR
<b>Total BM/IBRD</b>							<b>198.747.768</b>		
BM/IDA	187	10	1	10.768,07	EUR	110,265	1.187.341	9.552,16	XDR
BM/IDA	187	3	3	6.791,79	EUR	110,265	748.897	6.041,11	XDR
BM/IDA	198	10	3	1.581.736,74	USD	79,301	125.433.305	1.019.317,90	XDR
BM/IDA	187	31	3	48.424,60	USD	80,039	3.875.857	31.330,01	XDR
BM/IDA	187	31	3	67.628,96	USD	80,039	5.412.954	43.754,95	XDR
<b>Total BM/IDA</b>							<b>136.658.354</b>		
BPI	188	17	1	27.256,08	EUR	110,265	3.005.392	27.256,08	EUR
BPI	188	17	1	193.206,37	EUR	110,265	21.303.900	193.206,37	EUR
BPI	188	17	1	254.665,40	EUR	110,265	28.080.680	254.665,40	EUR
BPI	188	17	1	429.656,02	EUR	110,265	47.376.021	429.656,02	EUR
BPI	188	17	1	20.509,04	EUR	110,265	2.261.429	20.509,04	EUR
BPI	188	17	1	18.847,69	EUR	110,265	2.078.241	18.847,69	EUR
BPI	188	27	1	260.356,72	EUR	110,265	28.708.234	260.356,72	EUR
BPI	188	24	2	193.781,50	EUR	110,265	21.367.317	193.781,50	EUR
BPI	188	24	2	282.451,18	EUR	110,265	31.144.479	282.451,18	EUR
BPI	188	24	2	165.685,19	EUR	110,265	18.269.277	165.685,19	EUR
BPI	188	24	2	27.124,96	EUR	110,265	2.990.934	27.124,96	EUR
BPI	188	24	2	17.318,48	EUR	110,265	1.909.622	17.318,48	EUR
BPI	188	24	2	162.737,11	EUR	110,265	17.944.207	162.737,11	EUR
<b>Total BPI</b>							<b>226.439.734</b>		
CEDEAO	177	9	1	132.529,28	EUR	110,265	14.613.341	117.659,00	UC
CEDEAO	177	9	1	59.468,12	EUR	110,265	6.557.252	52.796,00	UC
CEDEAO	177	9	1	26.596,54	EUR	110,265	2.932.667	23.612,00	UC
CEDEAO	177	9	1	22.375,47	EUR	110,265	2.467.231	19.865,00	UC
CEDEAO	177	9	1	18.723,41	EUR	110,265	2.064.537	16.623,00	UC
CEDEAO	177	9	1	142.859,41	EUR	110,265	15.752.393	126.831,00	UC
CEDEAO	177	9	1	8.107,33	EUR	110,265	893.955	7.198,00	UC
CEDEAO	177	9	1	29.349,83	EUR	110,265	3.236.259	26.057,00	UC
CEDEAO	177	9	1	2.363,84	EUR	110,265	260.649	2.099,00	UC
CEDEAO	177	9	1	27.034,93	EUR	110,265	2.981.007	24.002,00	UC
CEDEAO	177	9	1	303.245,98	EUR	110,265	33.437.418	269.222,00	UC
CEDEAO	177	9	1	26.351,66	EUR	110,265	2.905.666	23.395,00	UC
<b>Total CEDEAO</b>							<b>88.102.375</b>		
CGD	189	23	1	1.767,25	EUR	110,265	194.866	1.767,25	EUR
CGD	189	23	1	294.441,10	EUR	110,265	32.466.548	294.441,10	EUR
CGD	189	23	1	59.734,84	EUR	110,265	6.586.662	59.734,84	EUR
CGD	189	23	1	6.756,45	EUR	110,265	745.000	6.756,45	EUR
CGD	189	23	1	13.562,77	EUR	110,265	1.495.499	13.562,77	EUR
CGD	189	23	1	47.678,09	EUR	110,265	5.257.225	47.678,09	EUR
CGD	189	23	1	181.381,22	EUR	110,265	20.000.000	181.381,22	EUR
CGD	189	23	1	118.055,72	EUR	110,265	13.017.414	118.055,72	EUR
CGD	189	23	1	3.545,78	EUR	110,265	390.975	3.545,78	EUR
CGD	189	23	1	60.478,91	EUR	110,265	6.668.707	60.478,91	EUR
CGD	189	23	1	121.520,14	EUR	110,265	13.399.418	121.520,14	EUR
CGD	189	23	1	36.615,48	EUR	110,265	4.037.406	36.615,48	EUR
CGD	162	8	1	1.051.148,19	EUR	110,265	115.904.855	1.051.148,19	EUR
CGD	162	8	1	1.153.318,19	EUR	110,265	127.170.630	1.153.318,19	EUR
CGD	189	12	2	185.598,98	EUR	110,265	20.465.072	185.598,98	EUR
CGD	189	4	2	2.276,33	EUR	110,265	251.000	2.276,33	EUR
CGD	189	4	2	294.457,32	EUR	110,265	32.468.336	294.457,32	EUR
CGD	189	12	2	5.343,94	EUR	110,265	589.250	5.343,94	EUR
CGD	189	12	2	192.301,45	EUR	110,265	21.204.119	192.301,45	EUR
CGD	189	12	2	54.456,24	EUR	110,265	6.004.617	54.456,24	EUR
CGD	189	4	2	109.722,14	EUR	110,265	12.098.512	109.722,14	EUR
CGD	189	4	2	51.102,12	EUR	110,265	5.634.775	51.102,12	EUR

## CONTAS PROVISÓRIAS 1º TRIMESTRE 2014

## MAPA A.3 - DESEMBOLSOS EXTERNO POR CREDOR (Em ECV)

Credor	N.R. de Acordo	Dia	Mês	Montante	Moeda	Cambio	Valor CVE	Valor Emp	Moeda Emp
CGD	189	4	2	146.225,03	EUR	110,265	16.123.503	146.225,03	EUR
CGD	189	4	2	95.949,85	EUR	110,265	10.579.910	95.949,85	EUR
CGD	189	12	2	217.971,25	EUR	110,265	24.034.600	217.971,25	EUR
CGD	189	12	2	109.146,00	EUR	110,265	12.034.984	109.146,00	EUR
CGD	189	12	2	87.653,66	EUR	110,265	9.665.131	87.653,66	EUR
CGD	189	4	2	45.431,19	EUR	110,265	5.009.470	45.431,19	EUR
CGD	189	12	2	66.188,36	EUR	110,265	7.298.260	66.188,36	EUR
CGD	162	17	2	431.543,36	EUR	110,265	47.584.129	431.543,36	EUR
CGD	162	17	2	175.381,32	EUR	110,265	19.338.421	175.381,32	EUR
CGD	162	7	2	445.228,05	EUR	110,265	49.093.071	445.228,05	EUR
CGD	162	7	2	326.149,94	EUR	110,265	35.962.923	326.149,94	EUR
CGD	162	17	2	24.590,20	EUR	110,265	2.711.438	24.590,20	EUR
CGD	162	17	2	760.703,97	EUR	110,265	83.879.023	760.703,97	EUR
CGD	162	17	2	873.975,95	EUR	110,265	96.368.958	873.975,95	EUR
CGD	189	4	3	638.117,79	EUR	110,265	70.362.058	638.117,79	EUR
CGD	189	4	3	13.512,90	EUR	110,265	1.490.000	13.512,90	EUR
CGD	189	4	3	2.276,33	EUR	110,265	251.000	2.276,33	EUR
CGD	189	4	3	5.343,94	EUR	110,265	589.250	5.343,94	EUR
CGD	189	4	3	118.111,22	EUR	110,265	13.023.534	118.111,22	EUR
CGD	189	4	3	59.541,36	EUR	110,265	6.565.328	59.541,36	EUR
CGD	189	4	3	4.053,87	EUR	110,265	447.000	4.053,87	EUR
CGD	189	4	3	4.053,87	EUR	110,265	447.000	4.053,87	EUR
CGD	189	4	3	138.889,97	EUR	110,265	15.314.703	138.889,97	EUR
CGD	189	4	3	92.268,84	EUR	110,265	10.174.024	92.268,84	EUR
CGD	189	4	3	2.647,18	EUR	110,265	291.891	2.647,18	EUR
CGD	189	13	3	4.853,80	EUR	110,265	535.204	4.853,80	EUR
CGD	189	13	3	8.655,96	EUR	110,265	954.449	8.655,96	EUR
CGD	189	17	3	4.010,56	EUR	110,265	442.224	4.010,56	EUR
CGD	189	17	3	658.491,27	EUR	110,265	72.608.540	658.491,27	EUR
CGD	189	13	3	10.079,77	EUR	110,265	1.111.446	10.079,77	EUR
CGD	189	17	3	8.792,01	EUR	110,265	969.451	8.792,01	EUR
CGD	189	17	3	104.475,59	EUR	110,265	11.520.001	104.475,59	EUR
CGD	189	17	3	159.182,26	EUR	110,265	17.552.232	159.182,26	EUR
CGD	189	17	3	193.111,31	EUR	110,265	21.293.419	193.111,31	EUR
CGD	189	17	3	4.520,42	EUR	110,265	498.444	4.520,42	EUR
CGD	189	13	3	1.473,72	EUR	110,265	162.500	1.473,72	EUR
CGD	189	17	3	2.276,33	EUR	110,265	251.000	2.276,33	EUR
CGD	189	13	3	24.711,50	EUR	110,265	2.724.814	24.711,50	EUR
CGD	189	17	3	101.344,55	EUR	110,265	11.174.757	101.344,55	EUR
CGD	189	18	3	346.426,50	EUR	110,265	38.198.718	346.426,50	EUR
CGD	189	17	3	5.343,94	EUR	110,265	589.250	5.343,94	EUR
CGD	189	13	3	59.683,85	EUR	110,265	6.581.040	59.683,85	EUR
CGD	189	13	3	153.966,28	EUR	110,265	16.977.092	153.966,28	EUR
CGD	189	17	3	110.349,54	EUR	110,265	12.167.692	110.349,54	EUR
CGD	189	13	3	60.735,32	EUR	110,265	6.696.980	60.735,32	EUR
CGD	189	17	3	49.387,60	EUR	110,265	5.445.724	49.387,60	EUR
CGD	189	17	3	4.053,87	EUR	110,265	447.000	4.053,87	EUR
CGD	189	13	3	98.961,76	EUR	110,265	10.912.018	98.961,76	EUR
CGD	189	13	3	110.107,90	EUR	110,265	12.141.048	110.107,90	EUR
CGD	189	17	3	188.766,63	EUR	110,265	20.814.352	188.766,63	EUR
CGD	189	13	3	2.647,18	EUR	110,265	291.891	2.647,18	EUR
CGD	189	17	3	2.647,18	EUR	110,265	291.891	2.647,18	EUR
CGD	189	13	3	115.942,30	EUR	110,265	12.784.378	115.942,30	EUR
CGD	189	13	3	20.557,56	EUR	110,265	2.266.779	20.557,56	EUR
CGD	189	17	3	41.072,92	EUR	110,265	4.528.906	41.072,92	EUR
CGD	189	13	3	102.653,23	EUR	110,265	11.319.058	102.653,23	EUR
CGD	189	17	3	31.313,27	EUR	110,265	3.452.758	31.313,27	EUR
CGD	189	13	3	58.154,59	EUR	110,265	6.412.416	58.154,59	EUR
CGD	162-1	24	3	3.350.217,68	EUR	110,265	369.411.753	3.350.217,68	EUR
CGD	162-1	24	3	909.011,67	EUR	110,265	100.232.172	909.011,67	EUR
CGD	162-1	24	3	26.560,87	EUR	110,265	2.928.734	26.560,87	EUR
CGD	162	25	3	32.299,56	EUR	110,265	3.561.511	32.299,56	EUR
CGD	162	25	3	740.647,18	EUR	110,265	81.667.461	740.647,18	EUR
<b>Total CGD</b>							<b>1.856.609.596</b>		
FUNDO KUWAIT	181	27	1	34.659,05	USD	80,461	2.788.702	9.783,21	KWD
FUNDO KUWAIT	181	5	2	8.612.562,00	CVE	1,000	8.612.562	30.590,60	KWD
FUNDO KUWAIT	181	5	2	11.390.852,00	CVE	1,000	11.390.852	40.459,17	KWD
FUNDO KUWAIT	181	19	3	3.757.963,00	CVE	1,000	3.757.963	13.915,36	KWD
FUNDO KUWAIT	181	19	3	13.485.956,00	CVE	1,000	13.485.956	49.937,13	KWD
<b>Total FUNDO KUWAIT</b>							<b>40.036.035</b>		
FUNDO SAUDITA	195	31	1	32.248,00	USD	81,132	2.616.345	120.930,00	SAR
FUNDO SAUDITA	180	13	1	10.608.876,51	CVE	1,000	10.608.877	514.993,99	SAR
FUNDO SAUDITA	195	10	1	3.779.750,00	CVE	1,000	3.779.750	183.483,00	SAR
FUNDO SAUDITA	195	9	1	87.904,00	USD	81,012	7.121.279	329.640,00	SAR
FUNDO SAUDITA	180	10	1	104.230,26	EUR	110,265	11.492.950	534.193,11	SAR
FUNDO SAUDITA	195	3	2	8.558.282,00	CVE	1,000	8.558.282	419.523,64	SAR
FUNDO SAUDITA	195	3	2	11.319.061,00	CVE	1,000	11.319.061	554.855,93	SAR
FUNDO SAUDITA	180	19	2	7.429.507,09	CVE	1,000	7.429.507	365.385,60	SAR
<b>Total FUNDO SAUDITA</b>							<b>62.926.050</b>		
ICO	210	8	1	41.709,03	EUR	110,265	4.599.046	41.709,03	EUR
ICO	210	5	2	279.874,38	EUR	110,265	30.860.349	279.874,38	EUR
ICO	186	4	2	604.005,73	EUR	110,265	66.600.692	604.005,73	EUR
ICO	210	7	3	113.640,63	EUR	110,265	12.530.584	113.640,63	EUR
<b>Total ICO</b>							<b>114.590.671</b>		
OPEC	183	16	1	8.487.101,21	CVE	1,000	8.487.101	109.609,99	USD
OPEC	183	17	1	83.384,21	EUR	110,265	9.194.360	113.602,65	USD
OPEC	183	26	2	5.943.605,67	CVE	1,000	5.943.606	77.846,83	USD
OPEC	183	26	3	38.927,38	EUR	110,265	4.292.328	53.848,24	USD
OPEC	183	21	3	3.962.148,81	CVE	1,000	3.962.149	51.256,78	USD
OPEC	183	3	3	58.394,83	EUR	110,265	6.438.906	79.960,04	USD
<b>Total OPEC</b>							<b>38.318.449</b>		
<b>Total Geral</b>							<b>2.928.575.593</b>		

**MAPA I - Receitas Correntes e de Capital do Estado  
segundo a classificação económica  
1º Trimestre 2014(Em ECV)**

Clas.Econ.	Designação	Administração Pública Central			Investimento	Total Geral
		Administ. Directa	Fundos e Serviços Autónomos	Total		
	<b>TOTAL GERAL</b>	<b>7.635.830.326</b>	<b>456.103.162</b>	<b>8.091.933.488</b>	<b>188.186.152</b>	<b>8.280.119.640</b>
	<b>01 - RECEITAS</b>	<b>7.563.065.967</b>	<b>456.103.162</b>	<b>8.019.169.129</b>	<b>188.186.152</b>	<b>8.207.355.281</b>
<b>01.01</b>	<b>Impostos</b>	<b>6.725.911.739</b>	<b>0</b>	<b>6.725.911.739</b>	<b>0</b>	<b>6.725.911.739</b>
						0
<b>01.01.01</b>	<b>Impostos sobre o rendimento (IUR)</b>	<b>2.110.425.685</b>	<b>0</b>	<b>2.110.425.685</b>	<b>0</b>	<b>2.110.425.685</b>
01.01.01.01	Pessoas singulares	1.221.751.424		1.221.751.424		1.221.751.424
01.01.01.02	Pessoas colectivas	888.674.261		888.674.261		888.674.261
<b>01.01.02</b>	<b>Outros impostos directos</b>	<b>150.000</b>		<b>150.000</b>		<b>150.000</b>
<b>01.01.03</b>	<b>Imposto sobre o Património</b>	<b>0</b>	<b>0</b>	<b>0</b>	<b>0</b>	<b>0</b>
<b>01.01.04</b>	<b>Impostos sobre bens e serviços</b>	<b>3.215.867.669</b>	<b>0</b>	<b>3.215.867.669</b>	<b>0</b>	<b>3.215.867.669</b>
01.01.04.01	Sobre bens e serviços	2.536.425.323	0	2.536.425.323	0	2.536.425.323
01.01.04.01.01	Imposto sobre o valor acrescentado (IVA)	2.536.425.323		2.536.425.323		2.536.425.323
	DGA	1.360.445.803		1.360.445.803		1.360.445.803
	DGCI	1.175.979.520		1.175.979.520		1.175.979.520
01.01.04.01.02	Sobre vendas	11.062.685	0	11.062.685	0	11.062.685
01.01.04.01.02.01	Imposto para os serviços de incêndio	11.062.685		11.062.685		11.062.685
01.01.04.02	Sobre o consumo	363.104.162	0	363.104.162	0	363.104.162
01.01.04.02.01	Imposto sobre consumos especiais	363.104.162		363.104.162		363.104.162
01.01.04.03	Impostos cobrados por outras entidades	0		0		0
01.01.04.04	Impostos diversos sobre serviços	175.384.159	0	175.384.159	0	175.384.159
01.01.04.04.01	Imposto de turismo			0		0
01.01.04.04.02	Contribuição Turística	175.384.159		175.384.159		175.384.159
01.01.04.04.09	Outros diversos	0		0		0
01.01.04.05	Outros impostos	129.891.340	0	129.891.340	0	129.891.340
01.01.04.05.01	Imposto de circulação de veículos automóveis			0		0
01.01.04.05.02	Taxa ecológica	129.891.340		129.891.340		129.891.340
01.01.04.06	Outros impostos diversos sobre bens e serviços			0		0
<b>01.01.05</b>	<b>Imposto sobre transacções internacionais</b>	<b>1.208.358.696</b>	<b>0</b>	<b>1.208.358.696</b>	<b>0</b>	<b>1.208.358.696</b>
01.01.05.01	Direitos de importação	1.151.125.256		1.151.125.256		1.151.125.256
01.01.05.02	Taxa comunitária CEDEAO	57.233.440		57.233.440		57.233.440
01.01.05.04	Serviços de importação – exportação			0		0
<b>01.01.06</b>	<b>Outros impostos</b>	<b>191.109.689</b>	<b>0</b>	<b>191.109.689</b>	<b>0</b>	<b>191.109.689</b>
01.01.06.01	Imposto de selo			0		0
01.01.06.01.01	Outros	191.109.689		191.109.689		191.109.689
<b>01.02</b>	<b>Segurança Social</b>	<b>10.152.249</b>	<b>0</b>	<b>10.152.249</b>	<b>0</b>	<b>10.152.249</b>
<b>01.02.01</b>	<b>Contribuições para a segurança social</b>	<b>10.152.249</b>	<b>0</b>	<b>10.152.249</b>	<b>0</b>	<b>10.152.249</b>
01.02.01.01	Taxa social única	854.315		854.315		854.315
01.02.01.02	Contribuições para a Caixa de Aposentações e Pensões	9.215.483		9.215.483		9.215.483
01.02.01.03	Contribuição para a previdência social			0		0
01.02.01.04	Contrapartidas financeiras de organismos da segurança			0		0
01.02.01.09	Outras contribuições	82.451		82.451		82.451
<b>01.03</b>	<b>Transferências</b>	<b>17.962.513</b>	<b>19.662.509</b>	<b>37.625.022</b>	<b>188.186.152</b>	<b>225.811.174</b>
<b>01.03.01</b>	<b>De Governos estrangeiros</b>	<b>17.962.513</b>	<b>19.662.509</b>	<b>37.625.022</b>	<b>188.186.152</b>	<b>225.811.174</b>
01.03.01.01	Correntes	17.962.513	0	17.962.513	0	17.962.513
01.03.01.01.01	Ajuda orçamental			0		0
01.03.01.01.02	Ajuda alimentar			0		0
01.03.01.01.03	Donativos directos	17.962.513		17.962.513		17.962.513
01.03.01.01.09	Outras			0		0
01.03.01.02	Capital	0	19.662.509	19.662.509	188.186.152	207.848.661
01.03.01.02.01	Ajuda orçamental			0	110.251.239	110.251.239
01.03.01.02.02	Ajuda alimentar			0	17.370.685	17.370.685
01.03.01.02.03	Donativos directos		19.662.509	19.662.509	60.564.228	80.226.737
01.03.01.02.09	Outras			0		0
<b>01.03.02</b>	<b>De Organizações internacionais</b>	<b>0</b>	<b>0</b>	<b>0</b>	<b>0</b>	<b>0</b>
01.03.02.01	Correntes	0		0		0
01.03.02.02	Capital	0		0		0
<b>01.03.03</b>	<b>Das administrações públicas</b>	<b>0</b>	<b>0</b>	<b>0</b>	<b>0</b>	<b>0</b>
<b>01.03.03.01</b>	<b>Correntes</b>	<b>0</b>	<b>0</b>	<b>0</b>	<b>0</b>	<b>0</b>
01.03.03.01.01	Administração Central	0	0	0	0	0
01.03.03.01.02	Administração Local	0		0	0	0
01.03.03.01.09	Outras	0		0	0	0
<b>01.03.03.02</b>	<b>Capital</b>	<b>0</b>	<b>0</b>	<b>0</b>	<b>0</b>	<b>0</b>
<b>01.04</b>	<b>Outras receitas</b>	<b>809.039.466</b>	<b>436.440.653</b>	<b>1.245.480.119</b>	<b>0</b>	<b>1.245.480.119</b>
<b>01.04.01</b>	<b>Rendimentos de propriedade</b>	<b>64.149.697</b>	<b>10.624.260</b>	<b>74.773.957</b>	<b>0</b>	<b>74.773.957</b>
01.04.01.01	Juros	56.782.911		56.782.911		56.782.911
01.04.01.02	Dividendos			0		0
01.04.01.03	Dividendos de quase sociedades			0		0
01.04.01.04	Receitas provenientes de reservas técnicas			0		0
01.04.01.05	Rendas	7.366.786	10.624.260	17.991.046	0	17.991.046
01.04.01.05.01	De concessões aeroportuárias			0		0
01.04.01.05.02	De concessões portuárias			0		0
01.04.01.05.03	De outras concessões	192.000		192.000		192.000

**MAPA I - Receitas Correntes e de Capital do Estado  
segundo a classificação económica  
1º Trimestre 2014(Em ECV)**

Clas.Econ.	Designação	Administração Pública Central			Investimento	Total Geral
		Administ. Directa	Fundos e Serviços Autónomos	Total		
01.04.01.05.04	De terrenos			0		0
01.04.01.05.05	De habitações	150.000		150.000		150.000
01.04.01.05.06	De edifícios	122.000		122.000		122.000
01.04.01.05.07	Outras rendas		9.298.138	9.298.138		9.298.138
01.04.01.05.09	Outros rendimentos de propriedade	6.902.786	1.326.122	8.228.908		8.228.908
<b>01.04.02</b>	<b>Venda de bens e serviços</b>	<b>580.260.730</b>	<b>338.544.030</b>	<b>918.804.760</b>	<b>0</b>	<b>918.804.760</b>
01.04.02.01	Venda de bens correntes	19.758.396	2.510.638	22.269.034	0	22.269.034
01.04.02.01.01	Mercadorias	219.137	224.892	444.029		444.029
01.04.02.01.02	Bens inutilizados			0		0
01.04.02.01.03	Publicações e impressos	10.451.959	236.665	10.688.624		10.688.624
01.04.02.01.04	Bens e resíduos e materiais recuperados			0		0
01.04.02.01.05	Embalagens e vasilhame			0		0
01.04.02.01.06	Venda de medicamentos			0		0
01.04.02.01.07	Venda de água	698.262		698.262		698.262
01.04.02.01.09	Outras	8.389.038	2.049.081	10.438.119		10.438.119
<b>01.04.02.02</b>	<b>Taxas de Prestação de Serviços</b>	<b>560.502.334</b>	<b>336.033.392</b>	<b>896.535.726</b>	<b>0</b>	<b>896.535.726</b>
<b>01.04.02.02.01</b>	<b>Prestação de serviços</b>	<b>168.894.580</b>	<b>129.149.893</b>	<b>298.044.473</b>	<b>0</b>	<b>298.044.473</b>
01.04.02.02.01.00.01	Taxas de serviços de passaportes	17.462.738		17.462.738		17.462.738
01.04.02.02.01.00.02	Taxas de serviços agrícolas e pecuários	11.143.544		11.143.544		11.143.544
01.04.02.02.01.00.03	Taxas de serviços de sanidade	0		0		0
01.04.02.02.01.00.04	Taxas de serviços policiais	7.042.336		7.042.336		7.042.336
01.04.02.02.01.00.05	Taxas de serviços de viação	10.924.490		10.924.490		10.924.490
01.04.02.02.01.00.06	Taxa de serviço de manutenção rodoviária	0		0		0
01.04.02.02.01.00.08	Taxas de exploração de água	0	16.333.708	16.333.708		16.333.708
01.04.02.02.01.00.09	Taxas de serviços de secretaria	32.719.319	16.532.763	49.252.082		49.252.082
01.04.02.02.01.06	Taxa de Estatísticas	76.422.401		76.422.401		76.422.401
01.04.02.02.01.09.09	Outras taxas	13.179.752	96.283.422	109.463.174		109.463.174
<b>01.04.02.02.02</b>	<b>Emolumentos e custas</b>	<b>32.898.242</b>	<b>72.995.386</b>	<b>105.893.628</b>	<b>0</b>	<b>105.893.628</b>
01.04.02.02.02.01	Emolumentos de portos e capitánias	6.373.603	28.728.152	35.101.755		35.101.755
01.04.02.02.02.02	Emolumentos judiciais		1.545.737	1.545.737		1,545.737
01.04.02.02.02.03	Emolumentos dos registos e notariado	115	42.719.497	42.719.612		42,719.612
01.04.02.02.02.09	Outros emolumentos e custas	26.524.524	2.000	26.526.524		26,526.524
<b>01.04.02.03</b>	<b>Taxas de outros serviços</b>	<b>68.742.761</b>	<b>106.265.789</b>	<b>175.008.550</b>	<b>0</b>	<b>175.008.550</b>
01.04.02.03.01	Serviços médico hospitalares	68.741.382	76.508.389	145.249.771		145,249.771
01.04.02.03.02	Serviços das oficinas do Estado	0		0		0
01.04.02.03.03	Serviços dos recursos agro-florestais	0		0		0
01.04.02.03.09	Outros	1.379	29.757.400	29.758.779		29,758.779
<b>01.04.02.04</b>	<b>Emolumentos pessoais</b>	<b>289.966.751</b>	<b>27.622.324</b>	<b>317.589.075</b>	<b>0</b>	<b>317.589.075</b>
01.04.02.04.01	Serviços de portos e capitania	663.244		663.244		663,244
01.04.02.04.02	Serviços de justiça			0		0
01.04.02.04.03	Serviços dos registos e notariado	0	27.236.744	27.236.744		27,236.744
01.04.02.04.04	Serviços judiciais do contencioso aduaneiro	0		0		0
01.04.02.04.05	Custas judiciais	0		0		0
01.04.02.04.06	Serviços aduaneiros e guarda-fiscal	32.549.757		32.549.757		32,549.757
01.04.02.04.07	Serviços de administração financeira	0		0		0
01.04.02.04.08	Serviços de polícia e fronteiras	249.638.380		249.638.380		249,638.380
01.04.02.04.09	Serviços diversos	7.115.370	385.580	7.500.950		7,500.950
<b>01.04.03</b>	<b>Multas e outras penalidades</b>	<b>104.042.020</b>	<b>79.353.686</b>	<b>183.395.706</b>	<b>0</b>	<b>183.395.706</b>
01.04.03.01	Multas por infracções ao código da estrada	5.876.550		5.876.550		5,876.550
01.04.03.02	Multas por proibição de entrada de menores em locais de	0		0		0
01.04.03.03	Multas aplicadas pelos tribunais nos processos fiscais e	0		0		0
01.04.03.04	Taxa de relaxe	10.672.547		10.672.547		10,672.547
01.04.03.05	Multas por infracções ao código de posturas municipais	0		0		0
01.04.03.06	Juros de mora	18.031.917		18.031.917		18,031.917
01.04.03.07	Multas e outras penalidades	38.168.366		38.168.366		38,168.366
01.04.03.09	Outras	31.292.640	79.353.686	110.646.326		110,646.326
<b>01.04.04</b>	<b>Outras Transferências</b>	<b>16.543.493</b>	<b>7.918.677</b>	<b>24.462.170</b>	<b>0</b>	<b>24.462.170</b>
01.04.04.01	Correntes	16.543.493	7.918.677	24.462.170		24,462.170
01.04.04.02	Capital			0		0
<b>01.04.05</b>	<b>Outras receitas diversas e não especificadas</b>	<b>44.043.526</b>	<b>0</b>	<b>44.043.526</b>	<b>0</b>	<b>44.043.526</b>
01.04.05.01	Receitas do totoloto nacional	10.270.607		10.270.607		10,270.607
01.04.05.02	Reposições não abatidas nos pagamentos	2.576.210		2.576.210		2,576.210
01.04.05.09	Outras receitas diversas	31.196.709		31.196.709		31,196.709
<b>Total Geral</b>		<b>7.563.065.967</b>	<b>456.103.162</b>	<b>8.019.169.129</b>	<b>188.186.152</b>	<b>8.207.355.281</b>
	<b>03 - Activos e Passivos</b>	<b>72.764.359</b>	<b>0</b>	<b>72.764.359</b>	<b>0</b>	<b>72.764.359</b>
<b>03.01</b>	<b>Activos Não Financeiros</b>	<b>72.764.359</b>	<b>0</b>	<b>72.764.359</b>	<b>0</b>	<b>72.764.359</b>
<b>03.01.01</b>	<b>Activos Fixos</b>	<b>0</b>	<b>0</b>	<b>0</b>	<b>0</b>	<b>0</b>
03.01.01.01.06.02	Outras Construções - Vendas			0		0
03.01.01.02.04.02	Outra Maquinaria E Equipamento - Vendas			0		0
<b>03.01.04</b>	<b>Recursos naturais</b>	<b>72.764.359</b>	<b>0</b>	<b>72.764.359</b>	<b>0</b>	<b>72.764.359</b>
03.01.04.01.01.02	Terrenos Do Domínio Público - Vendas	68.399.000		68.399.000		68,399.000
03.01.04.04.01.02	Propriedade Industrial E Outros Direito-Vendas	4365359		4.365.359		4,365.359

**MAPA I - Receitas Correntes e de Capital do Estado  
segundo a classificação económica  
1º Trimestre 2014(Em ECV)**

Clas.Econ.	Designação	Administração Pública Central			Investimento	Total Geral
		Administ. Directa	Fundos e Serviços Autónomos	Total		
	Ajuda alimentar entrado no Tesouro	17.370.685				17.370.685
	Ajuda Austrica					0
	MCA					0
	Ajuda Orçamental					0
	Hollanda - Livre					0
	Banco Mundial - livre					0
	Hollanda -PANA					0
	LUX	110.251.239				110.251.239
	União Europeia - Livre					0
	Austria					0
	Espanha					0
	Portugal					0
	United kingdom- reembolso de Divida					0
	BAD					0
		110.251.239				110.251.239
	<b>Empréstimo de Retrocessão</b>		0			0

**CONTAS PROVISÓRIAS 1º TRIMESTRE 2014**  
**Mapa B - Fundos saídos da tesouraria do Estado para pagamento de despesas públicas orçamentais**

										Em ECv	
<b>Clas.Org.</b>	<b>Descrição Encargos Gerais da Nação</b>	<b>Dotações Orçamentais</b>	<b>Orçamento Corrigido</b>	<b>Cabimentado</b>	<b>Liquidado</b>	<b>Por Pagar Jan. a Mar</b>	<b>Pagamento Jan. a Mar</b>	<b>Total Geral Executado</b>	<b>% 1</b>	<b>% Exe</b>	
01.01.01	Presidência Da República	198.929.940	198.929.940	40.743.177	40.743.177	0	40.743.177	40.743.177	11,0%	20,5%	
01.01.02	OSOB - Assembleia Nacional	704.320.320	704.320.320	151.195.611	151.195.611	0	151.195.611	151.195.611	40,8%	21,5%	
01.01.03	OSOB - Supremo Tribunal De Justiça	53.130.827	53.130.827	10.443.722	10.443.722	5.639.885	4.803.837	10.443.722	1,3%	19,7%	
01.01.04	OSOB - Procuradoria Geral Da República	54.766.175	54.766.175	11.859.955	11.859.955	0	11.859.955	11.859.955	3,2%	21,7%	
01.01.05	OSOB - Tribunal De Contas	111.004.148	111.004.148	22.002.417	22.002.417	0	22.002.417				
01.01.06	OSOB - Comissão Nacional De Eleições	33.591.150	33.591.150	1.017.235	1.017.235	0	1.017.235	1.017.235	0,3%	3,0%	
01.01.07	OSOB - Conselho Superior Da Magistratura Judicial	316.869.687	316.869.687	41.040.956	41.040.956	40.966.703	74.253	41.040.956	0,0%	13,0%	
01.01.08	Osob - Conselho Superior Do Ministério Publico	196.060.800	196.060.800	0	0	0	0	0	0,0%	0,0%	
	<b>Adiantamentos por regularizar</b>			138.742.755	138.742.755		138.742.755	138.742.755		37,5%	
	<b>Total Encargos Gerais da Nação</b>	<b>1.668.673.047</b>	<b>1.668.673.047</b>	<b>417.045.828</b>	<b>417.045.828</b>	<b>46.606.588</b>	<b>370.439.240</b>	<b>417.045.828</b>	<b>100,0%</b>	<b>25,0%</b>	
<b>Descrição G</b>	<b>Descrição Governo e Chefia do Governo</b>										
01.02.01	CHGOV - Gabinete Do Primeiro Ministro	195.055.844	188.055.844	36.763.753	36.763.753	170.493	36.593.260	36.763.753	0,7%	19,5%	
01.02.02	CHGOV - Gabinete Do Ministro Da Reforma do Esta	18.626.961	18.626.961	2.134.675	2.134.675	0	2.134.675	2.134.675	0,0%	11,5%	
01.02.03	CHGOV - Ministro Adjunto do Primeiro Ministro	13.007.500	12.507.500	970.875	970.875	19.000	951.875	970.875	0,0%	7,8%	
01.02.04	CHGOV - Ministro Da Presidência Conselho Ministr	99.056.712	106.556.712	13.202.551	13.202.551	4.200	13.198.351	13.202.551	0,2%	12,4%	
01.02.05	CHGOV - Ministro Dos Assuntos Parlamentares	34.389.096	34.389.096	10.099.882	10.099.882	2.013.278	8.086.604	10.099.882	0,1%	29,4%	
01.02.06	CHGOV - Secretaria de Estado de Administração F	36.566.082	36.566.082	5.027.033	5.027.033	71.173	4.955.860	5.027.033	0,1%	13,7%	
01.03.01	GOV - Ministério Da Saúde	2.368.915.442	2.368.915.442	487.099.004	487.099.004	1.844.954	485.254.050	487.099.004	8,9%	20,6%	
01.03.02	GOV - Ministério Das Finanças e do Planeamento	15.033.635.469	15.033.635.469	2.860.272.149	2.860.272.149	5.921.035	2.854.351.114	2.860.272.149	52,5%	19,0%	
01.03.03	GOV - Ministério Da Defesa Nacional	48.488.992	48.488.992	8.056.439	8.056.439	26.750	8.029.689	8.056.439	0,1%	16,6%	
01.03.04	GOV - Ministério Das Relações Exteriores	868.490.517	868.490.517	154.390.548	154.390.548	0	154.390.548	154.390.548	2,8%	17,8%	
01.03.05	GOV - Ministério Da Administração Interna	175.881.469	175.881.469	20.030.512	20.030.512	79.049	19.951.463	20.030.512	0,4%	11,4%	
01.03.06	GOV - Ministério Da Justiça	385.283.766	385.283.766	68.310.934	68.310.934	778.349	67.532.585	68.310.934	1,2%	17,7%	
01.03.07	GOV - Ministério Das Infraestruturas e Economia M	144.769.886	144.769.886	18.530.880	18.530.880	0	18.530.880	18.530.880	0,3%	12,8%	
01.03.09	GOV - Ministério Do Ambiente, Habí. E Ordenament	71.769.963	71.769.963	10.721.465	10.721.465	8.640	10.712.825	10.721.465	0,2%	14,9%	
01.03.10	GOV - Ministério Da Juventude, Emprego e Desem	202.946.118	202.946.118	43.122.973	43.122.973	476.615	42.646.358	43.122.973	0,8%	21,2%	
01.03.11	GOV - Ministério Do Turismo, Industria e Energia	135.830.031	135.830.031	22.887.111	22.887.111	0	22.887.111	22.887.111	0,4%	16,8%	
01.03.12	GOV - Ministério Da Educação e Desporto	6.748.973.091	6.748.973.091	1.547.547.839	1.547.547.839	1.864.229	1.545.683.610	1.547.547.839	28,4%	22,9%	
01.03.13	GOV - Ministério Do Desenvolvimento Rural	246.871.752	246.871.752	53.438.180	53.438.180	495.735	52.942.445	53.438.180	1,0%	21,6%	
01.03.14	GOV - Ministério De Ensino Superior, Ciencia e Ino	49.133.745	49.133.745	7.946.170	7.946.170	84.750	7.861.420	7.946.170	0,1%	16,2%	
01.03.15	GOV - Ministério Das Comunidades	62.907.170	62.907.170	9.670.080	9.670.080	15.987	9.654.093	9.670.080	0,2%	15,4%	
01.03.16	GOV - Ministério Da Cultura	54.403.170	54.403.170	8.299.052	8.299.052	44.099	8.254.953	8.299.052	0,2%	15,3%	
01.03.17	GOV - Comissão De Recenseamento Eleitoral	56.086.226	56.086.226	11.308.283	11.308.283	0	11.308.283	11.308.283	0,2%	20,2%	
	<b>Adiantamentos por regularizar</b>			55.215.468	55.215.468	0	55.215.468	55.215.468	1,0%		
	<b>Total Governo e Chefia do Governo</b>	<b>27.051.089.002</b>	<b>27.051.089.002</b>	<b>5.455.045.856</b>	<b>5.455.045.856</b>	<b>13.918.336</b>	<b>5.441.127.520</b>	<b>5.455.045.856</b>	<b>100,0%</b>	<b>20,2%</b>	
<b>Dscrição F</b>	<b>Descrição Fundos e Serviços Autónomos</b>										
01.02.01.04	GPM - Agência Caboverdiana De Investimentos	97.477.123	97.477.123	18.826.643	18.826.643	0	18.826.643	18.826.643	1,3%	19,3%	
01.02.03.03	MAPM - Instituto Caboverdiano para Igualdade e E	12.629.515	12.629.515	2.005.752	2.005.752	170.000	1.835.752	2.005.752	0,1%	15,9%	
01.03.01.07	MS - Hospital Central Agostinho Neto	409.350.542	409.350.542	81.066.582	81.066.582	0	81.066.582	81.066.582	5,8%	19,8%	
01.03.01.08	MS - Hospital Central Baptista De Sousa	249.462.399	249.462.399	47.143.655	47.143.655	161.614	46.982.041	47.143.655	3,4%	18,9%	
01.03.01.09	MS - Centro Nacional De Desenvolvimento Sanitari	14.702.552	14.702.552	1.554.200	1.554.200	205.522	1.348.678	1.554.200	0,1%	10,6%	
01.03.01.10	MS - Regiao Sanitária Santiago Norte	179.759.691	179.759.691	33.531.028	33.531.028	0	33.531.028	33.531.028	2,4%	18,7%	
01.03.02.09	MFAP - Instituto Nacional De Estatística	161.198.698	161.198.698	31.796.887	31.796.887	22.800	31.774.087	31.796.887	2,3%	19,7%	
01.03.02.11	MFP - Autoridade Reguladora De Aquisições Públic	31.388.257	31.388.257	5.500.595	5.500.595	0	5.500.595	5.500.595	0,4%	17,5%	
01.03.03.07	Forças Armadas	752.901.195	752.901.195	171.651.078	171.651.078	0	171.651.078	171.651.078	12,3%	22,8%	
01.03.05.08	Mai - Polícia Nacional	1.911.222.280	1.911.222.280	426.187.433	426.187.433	165.690	426.021.743	426.187.433	30,5%	22,3%	
01.03.06.08	IMJ - Polícia Judiciária	236.947.268	236.947.268	47.659.496	47.659.496	0	47.659.496	47.659.496	3,4%	20,1%	
01.03.06.09	IMJ - Comissão De Coordenação E Combate A Dro	17.698.664	17.698.664	3.084.612	3.084.612	25.000	3.059.612	3.084.612	0,2%	17,4%	
01.03.06.10	Cofre Geral De Justiça	420.000.000	420.000.000	67.487.491	67.487.491	36.596	67.450.895	67.487.491	4,8%	16,1%	
01.03.07.06	MIEM - Instituto De Estradas	31.157.792	31.157.792	5.851.880	5.851.880	223.554	5.628.326	5.851.880	0,4%	18,8%	
01.03.07.07	MIEM - Laboratório De Engenharia Civil	30.231.000	30.231.000	5.353.025	5.353.025	119.600	5.233.425	5.353.025	0,4%	17,7%	
01.03.07.08	MITM - Instituto Marítimo Portuario	107.521.270	107.521.270	25.482.805	25.482.805	0	25.482.805	25.482.805	1,8%	23,7%	
01.03.07.10	MIEM - Fundo Autónomo De Manutenção Rodoviár	8.749.321	8.749.321	1.298.959	1.298.959	0	1.298.959	1.298.959	0,1%	14,8%	
01.03.07.12	MIEM - Instituto Nacional De Desenvolvimento Das	47.448.463	47.448.463	11.171.961	11.171.961	0	11.171.961	11.171.961	0,8%	23,5%	
01.03.07.15	MIEM - Autoridade Competente Para Os Produtos	21.000.000	21.000.000	0	0	0	0	0	0,0%	0,0%	
01.03.09.06	MAHOT - Instituto Nacional De Meteorologia E Geof	146.000.144	146.000.144	34.127.578	34.127.578	0	34.127.578	34.127.578	2,4%	23,4%	
01.03.09.07	MAHOT - Instituto Nacional De Gestão De Recursos	107.598.982	107.598.982	17.039.064	17.039.064	0	17.039.064	17.039.064	1,2%	15,8%	
01.03.10.03	MJEDRH - Centro De Juventude	34.647.080	34.647.080	7.974.160	7.974.160	0	7.974.160	7.974.160	0,6%	23,0%	
01.03.10.11	MJEDRH - Instituto De Emprego E Formação Profis	71.572.897	71.572.897	12.370.717	12.370.717	0	12.370.717	12.370.717			
01.03.10.12	MJEDRH - Instituto Caboverdiano Da Criança e do	36.146.094	36.146.094	5.954.633	5.954.633	0	5.954.633	5.954.633	0,4%	16,5%	
01.03.11.09	MTIE - Agencia Para O Desenvolvimento Empres	100.939.767	100.939.767	13.801.577	13.801.577	668.737	13.132.840	13.801.577	0,9%	13,7%	
01.03.12.10	MED - Fundação Caboverdiana De Acção Social E	541.745.978	541.745.978	70.459.774	70.459.774	0	70.459.774	70.459.774	5,1%	13,0%	
01.03.13.05	MDR - Instituto Nacional De Investigação E Des. Ag	58.962.259	58.962.259	11.313.244	11.313.244	0	11.313.244	11.313.244	0,8%	19,2%	
01.03.14.05	MESCI - Universidade De Cabo Verde	686.330.824	686.330.824	173.885.038	173.885.038	67.779	173.817.259	173.885.038	12,5%	25,3%	
01.03.14.06	Mesci - Instituto Universitário De Educação	120.937.431	120.937.431	17.930.367	17.930.367	79.350	17.851.017	17.930.367	1,3%	14,8%	
01.03.15.04	MCCom - Fundo Autónomo De Solidariedade	28.158.617	28.158.617	4.436.052	4.436.052	0	4.436.052	4.436.052	0,3%	0,0%	
01.03.16.07	MC - Arquivo Histórico Nacional	36.870.426	36.870.426	7.105.495	7.105.495	23.347	7.082.148	7.105.495	0,5%	19,3%	
01.03.16.08	MC - Instituto Da Biblioteca Nacional E Do Livro	28.620.465	28.620.465	5.153.676	5.153.676	81.289	5.072.387	5.153.676	0,4%	18,0%	
01.03.16.09	MC - Instituto De Investigação E Património Cultura	55.631.715	55.631.715	10.992.310	10.992.310	0	10.992.310	10.992.310	0,8%	19,8%	
01.03.16.10	Mc - Fundo Autonomo Da Cultura	5.000.000	5.000.000	1.297.557	1.297.557	0	1.297.557	1.297.557	0,1%	26,0%	
	<b>Adiantamentos por regularizar</b>			16.132.425	16.132.425	0	16.132.425	16.132.425	1,2%		
	<b>Fundos</b>					0	0	0	0,0%		
	<b>Total Fundos e Serviços Autónomos</b>	<b>6.800.008.709</b>	<b>6.800.008.709</b>	<b>1.396.627.749</b>	<b>1.396.627.749</b>	<b>2.050.878</b>	<b>1.394.576.871</b>	<b>1.396.627.749</b>	<b>100,0%</b>	<b>20,5%</b>	
	<b>FUNCIONAMENTO Total</b>	<b>35.519.770.758</b>	<b>35.519.770.758</b>	<b>7.268.719.433</b>	<b>7.268.719.433</b>	<b>62.575.802</b>	<b>7.206.143.631</b>	<b>7.268.719.433</b>	<b>516,7%</b>	<b>20,5%</b>	
	<b>Descrição Despesas PPIP</b>										
	Governo/Tesouro	8.996.864.387	8.996.864.387	889.685.387	889.685.387	268.393.499	621.291.888	889.685.387	24,2%	9,9%	



**CONTAS PROVISÓRIAS 1º TRIMESTRE 2014**  
**Mapa II-1 Despesas Globais de funcionamento Estado segundo classificação económica**

Em ECV

Class. Económ1	Class. Económ2	Económica2	Descrição	Dotações Orçamentais	Orçamento Corrigido	Cabimentado	Liquidado	Por Pagar Jan. a Mar	Pagamento Jan. a Mar	Total Geral Executado	% 1	Exe %	
FUN	02-Despes	02.01-Desp	02.01.01.01.01-Pessoal Dos Quadros E	426.977.529	432.331.821	97.239.974	97.239.974	0	97.239.974	97.239.974	1,3%	22,5%	
			02.01.01.01.02-Pessoal Do Quadro	7.929.535.708	7.968.990.580	1.935.555.671	1.935.555.671	44.084.004	1.891.471.667	1.935.555.671	26,6%	24,3%	
			02.01.01.01.03-Pessoal Contratado	3.784.147.791	3.806.610.757	1.000.135.301	1.000.135.301	243.901	999.891.400	1.000.135.301	13,8%	26,3%	
			02.01.01.01.04-Pessoal Em Regime D	21.705.200	22.938.620	2.783.278	2.783.278	0	2.783.278	2.783.278	0,0%	12,1%	
			02.01.01.02.01-Gratificações Permane	162.876.915	165.336.915	18.696.460	18.696.460	0	18.696.460	18.696.460	0,3%	11,3%	
			02.01.01.02.02-Subsídios Permanente	1.003.455.365	1.008.796.658	205.357.043	205.357.043	2.057.236	203.299.807	205.357.043	2,8%	20,4%	
			02.01.01.02.03-Despesas De Represen	15.934.787	15.934.787	3.008.194	3.008.194	11.000	2.997.194	3.008.194	0,0%	18,9%	
			02.01.01.02.04-Gratificações Eventuais	818.108.175	818.901.436	174.463.562	174.463.562	270.572	174.192.990	174.463.562	2,4%	21,3%	
			02.01.01.02.05-Horas Extraordinárias	53.698.587	53.701.909	6.965.860	6.965.860	0	6.965.860	6.965.860	0,1%	13,0%	
			02.01.01.02.06-Alimentação E Alojame	255.074.058	255.074.058	63.247.668	63.247.668	367.000	62.880.668	63.247.668	0,9%	24,8%	
			02.01.01.02.07-Formação	84.493.622	88.913.622	8.118.568	8.118.568	0	8.118.568	8.118.568	0,1%	9,1%	
			02.01.01.02.08-Subsídio De Instalação	18.595.700	18.595.700	5.719.850	5.719.850	0	5.719.850	5.719.850	0,1%	30,8%	
			02.01.01.02.09-Outros Suplementos E	697.812.788	641.935.001	6.483.095	6.483.095	5.555	6.477.540	6.483.095	0,1%	1,0%	
			02.01.01.03.02-Recrutamentos E Nom	316.138.035	308.022.657	0	0	0	0	0	0,0%	0,0%	
			02.01.01.03.03-Progressões	34.464.301	31.809.240	0	0	0	0	0	0,0%	0,0%	
			02.01.01.03.04-Reclassificações	172.642.830	172.642.830	0	0	0	0	0	0,0%	0,0%	
			02.01.01.03.05-Reingressos	99.990.684	97.088.398	0	0	0	0	0	0,0%	0,0%	
			02.01.01.03.06-Promções	45.378.401	45.091.401	0	0	0	0	0	0,0%	0,0%	
			02.01.02.01.01-Contribuições Para A S	723.186.563	726.148.009	247.495.328	247.495.328	180.887	247.314.441	247.495.328	3,4%	34,1%	
			02.01.02.01.02-Encargos Com A Saúd	72.494.920	72.444.920	6.080.987	6.080.987	0	6.080.987	6.080.987	0,1%	8,4%	
			02.01.02.01.03-Abono De Família	33.857.538	34.050.138	4.849.321	4.849.321	0	4.849.321	4.849.321	0,1%	14,2%	
			02.01.02.01.04-Seguros De Acidentes	21.835.316	21.985.316	637.792	637.792	0	637.792	637.792	0,0%	2,9%	
			02.01.02.01.09-Encargos Diversos De	1.891.831	1.891.831	38.304	38.304	0	38.304	38.304	0,0%	2,0%	
			<b>02.01-Despesas com pessoal Total</b>	<b>16.794.296.644</b>	<b>16.809.236.604</b>	<b>3.786.876.256</b>	<b>3.786.876.256</b>	<b>47.220.155</b>	<b>3.739.656.101</b>	<b>3.786.876.256</b>	<b>52,1%</b>	<b>22,5%</b>	
			02.02-Aqui	02.02.01.00.01-Matérias Primas E Sub	12.881.936	12.411.936	194.017	194.017	0	194.017	194.017	0,0%	1,6%
			02.02.01.00.02-Medicamentos	485.982.424	485.982.424	56.838.375	56.838.375	0	56.838.375	56.838.375	0,8%	11,7%	
			02.02.01.00.03-Produtos Alimentares	140.314.227	142.072.089	17.573.599	17.573.599	99.200	17.474.399	17.573.599	0,2%	12,4%	
			02.02.01.00.04-Roupa Vestuário E Ca	102.448.511	102.978.511	21.340.788	21.340.788	0	21.340.788	21.340.788	0,3%	20,7%	
			02.02.01.00.05-Material De Escritório	133.239.122	132.342.406	15.951.690	15.951.690	221.574	15.730.116	15.951.690	0,2%	12,1%	
			02.02.01.00.06-Material De Consumo	17.515.500	17.560.500	3.838.778	3.838.778	0	3.838.778	3.838.778	0,1%	21,9%	
			02.02.01.00.07-Munições Explosivos E	5.900.000	5.900.000	0	0	0	0	0	0,0%	0,0%	
			02.02.01.00.08-Material De Educação,	6.164.198	10.543.863	2.265.250	2.265.250	0	2.265.250	2.265.250	0,0%	21,5%	
			02.02.01.00.09-Material De Transporte	20.600.796	21.751.726	1.488.539	1.488.539	12.000	1.476.539	1.488.539	0,0%	6,8%	
			02.02.01.01.00-Livros E Documentaçã	19.315.192	19.020.192	416.475	416.475	54.680	361.795	416.475	0,0%	2,2%	
			02.02.01.01.01-Artigos Honoríficos E D	941.499	816.499	0	0	0	0	0	0,0%	0,0%	
			02.02.01.01.02-Combustíveis E Lubrific	268.503.282	268.065.590	39.228.495	39.228.495	107.116	39.121.379	39.228.495	0,5%	14,6%	
			02.02.01.01.03-Material De Limpeza, H	54.216.324	53.535.718	3.749.961	3.749.961	11.915	3.738.046	3.749.961	0,1%	7,0%	
			02.02.01.01.04-Material De Conservaçã	47.887.594	46.070.044	1.822.135	1.822.135	0	1.822.135	1.822.135	0,0%	4,0%	
			02.02.01.01.09-Outros Bens	93.241.930	91.078.930	11.517.771	11.517.771	100.291	11.417.480	11.517.771	0,2%	12,6%	
			02.02.02.00.01-Rendas E Alugueres	215.962.239	224.273.779	37.643.151	37.643.151	914.300	36.728.851	37.643.151	0,5%	16,8%	
			02.02.02.00.02-Conservação E Repara	142.984.718	143.526.671	15.392.652	15.392.652	274.184	15.118.468	15.392.652	0,2%	10,7%	
			02.02.02.00.03-Comunicações	339.128.857	340.708.607	27.655.063	27.655.063	0	27.655.063	27.655.063	0,4%	8,1%	
			02.02.02.00.04-Transportes	29.660.293	29.965.248	2.528.542	2.528.542	0	2.528.542	2.528.542	0,0%	8,4%	
			02.02.02.00.05-Água	164.844.329	166.049.591	11.698.105	11.698.105	226.061	11.472.044	11.698.105	0,2%	7,0%	
			02.02.02.00.06-Energia Eléctrica	378.773.972	382.197.972	26.159.488	26.159.488	2.029.595	24.129.893	26.159.488	0,4%	6,8%	
			02.02.02.00.07-Publicidade E Propaga	15.730.503	18.509.503	570.254	570.254	0	570.254	570.254	0,0%	3,1%	
			02.02.02.00.08-Representação Dos Se	44.255.760	41.982.760	6.487.022	6.487.022	21.000	6.466.022	6.487.022	0,1%	15,5%	
			02.02.02.00.09-Deslocações E Estada	403.979.441	403.508.441	83.258.052	83.258.052	387.415	82.870.637	83.258.052	1,1%	20,6%	
			02.02.02.01.00-Vigilância E Segurança	128.400.852	132.814.444	20.904.240	20.904.240	686.465	20.217.775	20.904.240	0,3%	15,7%	
			02.02.02.01.01-Limpeza Higiene E Co	124.572.816	123.452.816	19.313.610	19.313.610	105.561	19.208.049	19.313.610	0,3%	15,6%	
			02.02.02.01.02-Honorários	4.500.200	6.020.990	93.800	93.800	0	93.800	93.800	0,0%	1,6%	
			02.02.02.01.03.01-Assistência Técnica	90.789.849	88.706.353	16.364.275	16.364.275	295.438	16.068.837	16.364.275	0,2%	18,4%	
			02.02.02.01.03.02-Assistência Técnica	4.286.000	7.541.490	486.170	486.170	69.909	416.261	486.170	0,0%	6,4%	
			02.02.02.09.09-Outros Serviços	273.684.222	270.776.136	40.482.367	40.482.367	1.253.008	39.229.559	40.482.367	0,6%	15,0%	
			<b>02.02-Aquisição de bens e serviços Total</b>	<b>3.770.706.586</b>	<b>3.790.163.589</b>	<b>485.262.664</b>	<b>485.262.664</b>	<b>6.869.712</b>	<b>478.392.952</b>	<b>485.262.664</b>	<b>6,7%</b>	<b>12,8%</b>	
			02.04-Juros	02.04.01-Juros da dívida externa	1.837.997.246	1.837.997.246	375.566.188	375.566.188	0	375.566.188	375.566.188	5,2%	20,4%
			02.04.02-Juros da dívida interna	2.266.058.707	2.266.058.707	367.655.667	367.655.667	0	367.655.667	367.655.667	5,1%	16,2%	
			02.04.03-Outros encargos	96.360.830	96.360.830	0	0	0	0	0	0,0%	0,0%	
			<b>02.04-Juros e outros encargos Total</b>	<b>4.200.416.783</b>	<b>4.200.416.783</b>	<b>743.221.855</b>	<b>743.221.855</b>	<b>0</b>	<b>743.221.855</b>	<b>743.221.855</b>	<b>10,2%</b>	<b>17,7%</b>	
			02.05-Subs	02.05.01.01-Subsídios Empresas Púb	83.512.000	83.512.000	24.078.002	24.078.002	0	24.078.002	24.078.002	0,3%	28,8%
			02.05.02.01-Subsídios A Empresas Pr	70.000.000	83.000.000	7.357.466	7.357.466	2.013.278	5.344.188	7.357.466	0,1%	8,9%	
			<b>02.05-Subsídios Total</b>	<b>153.512.000</b>	<b>166.512.000</b>	<b>31.435.468</b>	<b>31.435.468</b>	<b>2.013.278</b>	<b>29.422.190</b>	<b>31.435.468</b>	<b>0,4%</b>	<b>18,9%</b>	
			02.06-Transf	02.06.01.01-Transferências Correntes	37.065.200	21.248.200	1.680.669	1.680.669	500.000	1.180.669	1.680.669	0,0%	7,9%
			02.06.01.09.01-Outros Transferências	21.570.161	18.115.161	854.236	854.236	27.000	827.236	854.236	0,0%	4,7%	
			02.06.01.09.03-Id Outros Transferência	5.134.000	5.134.000	336.828	336.828	12.000	324.828	336.828	0,0%	6,6%	
			02.06.02.01.01-Quotas A Organismos	182.062.961	182.362.961	7.618.992	7.618.992	0	7.618.992	7.618.992	0,1%	4,2%	
			02.06.02.01.09-Outros Organismos Inte	200.450.000	200.450.000	0	0	0	0	0	0,0%	0,0%	
			02.06.03.01.01-Fundos E Serviços Aut	84.423.463	82.673.463	123.000	123.000	0	123.000	123.000	0,0%	0,1%	
			02.06.03.01.02-Municípios Corrente	2.978.219.483	2.978.219.483	738.822.624	738.822.624	0	738.822.624	738.822.624	10,2%	24,8%	
			02.06.03.01.03-Embaixadas E Serviços	341.000.000	341.000.000	60.591.450	60.591.450	0	60.591.450	60.591.450	0,8%	17,8%	
			02.06.03.01.09-Outras Transferências	132.766.038	126.088.044	29.863.685	29.863.685	0	29.863.685	29.863.685	0,4%	23,7%	
			02.06.03.02.01-Fundos E Serviços Aut	3.									

**CONTAS PROVISÓRIAS 1º TRIMESTRE 2014**  
**Mapa II-1 Despesas Globais de funcionamento Estado segundo classificação económica**

Clas. Naturez	Class. Econom1	Class. Econom2	Económica2 Descrição	Dotações Orçamentais	Orçamento Corrigido	Cabimentado	Liquidado	Por Pagar Jan. a Mar	Pagamento Jan. a Mar	Total Geral Executado	% 1	Exe %
			02.08.05.01-Restituições Iur	300.005.100	301.205.100	212.783	212.783	0	212.783	212.783	0,0%	0,1%
			02.08.05.02-Restituições Iva	700.000.000	700.000.000	36.736.754	36.736.754	5.553.626	31.183.128	36.736.754	0,5%	5,2%
			02.08.06-Indemnizações	202.000.000	202.000.000	5.252.448	5.252.448	0	5.252.448	5.252.448	0,1%	2,6%
			02.08.07-Outras Despesas Residual	285.636.914	271.257.035	27.758.592	27.758.592	46.480	27.712.112	27.758.592	0,4%	10,2%
			02.08.08-Dotação Provisonal	250.083.000	250.083.000	0	0	0	0	0	0,0%	0,0%
			<b>02.08-Outras Despesas Total</b>	<b>2.620.738.887</b>	<b>2.595.569.664</b>	<b>194.034.262</b>	<b>194.034.262</b>	<b>5.681.395</b>	<b>188.352.867</b>	<b>194.034.262</b>	<b>2,7%</b>	<b>7,5%</b>
			<b>02-Despesas Total</b>	<b>35.321.444.805</b>	<b>35.317.660.805</b>	<b>7.052.297.680</b>	<b>7.052.297.680</b>	<b>62.575.802</b>	<b>6.989.721.878</b>	<b>7.052.297.680</b>	<b>97,0%</b>	<b>20,0%</b>
	03-Activos	03.01-Activ	03.01.01.01.01.01-Residências Civi	3.500.000	3.500.000	49.960	49.960	0	49.960	49.960	0,0%	1,4%
			03.01.01.01.02.01-Edifícios Não Resid	19.000.000	19.000.000	0	0	0	0	0	0,0%	0,0%
			03.01.01.01.06.01-Outras Construções	0	500.000	0	0	0	0	0	0,0%	0,0%
			03.01.01.02.01.01-Viaturas Ligeiras	32.900.000	32.900.000	0	0	0	0	0	0,0%	0,0%
			03.01.01.02.02.01-Ferramentas E Uter	5.501.000	4.201.000	31.230	31.230	0	31.230	31.230	0,0%	0,7%
			03.01.01.02.03.01-Equipamento Admir	44.180.066	47.544.066	2.085.256	2.085.256	0	2.085.256	2.085.256	0,0%	4,4%
			03.01.01.02.04.01-Outra Maquinaria E	58.244.887	59.464.887	4.164.659	4.164.659	0	4.164.659	4.164.659	0,1%	7,0%
			03.01.04.04.01.01-Propriedade Industr	35.000.000	35.000.000	0	0	0	0	0	0,0%	0,0%
			<b>03.01-Activos Não Financeiros Total</b>	<b>198.325.953</b>	<b>202.109.953</b>	<b>6.331.105</b>	<b>6.331.105</b>	<b>0</b>	<b>6.331.105</b>	<b>6.331.105</b>	<b>0,1%</b>	<b>3,1%</b>
			<b>03-Activos E Passivos Total</b>	<b>198.325.953</b>	<b>202.109.953</b>	<b>6.331.105</b>	<b>6.331.105</b>	<b>0</b>	<b>6.331.105</b>	<b>6.331.105</b>	<b>0,1%</b>	<b>3,1%</b>
			<b>FUN Total</b>	<b>35.519.770.758</b>	<b>35.519.770.758</b>	<b>7.058.628.785</b>	<b>7.058.628.785</b>	<b>62.575.802</b>	<b>6.996.052.983</b>	<b>7.058.628.785</b>	<b>97,1%</b>	<b>19,9%</b>
			<b>ADIANTAMENTOS POR REGULARIZAR Total</b>			210.090.648	210.090.648		210.090.648	210.090.648	2,9%	
			<b>Total Geral</b>	<b>35.519.770.758</b>	<b>35.519.770.758</b>	<b>7.268.719.433</b>	<b>7.268.719.433</b>	<b>62.575.802</b>	<b>7.206.143.631</b>	<b>7.268.719.433</b>	<b>100,0%</b>	<b>20,5%</b>



**CONTAS PROVISÓRIAS 1º TRIMESTRE 2014**  
**Mapa II - Despesas de funcionamento Estado segundo classificação económica e orgânica(Em ECV)**

O_NAT	RO_N1	RO_N2	RO_DET	Presidência Da República	OSOB - Assembleia Nacional	OSOB - Supremo Tribunal De Justiça	OSOB - Procuradoria Geral Da República	OSOB - Tribunal De Contas	OSOB - Comissão Nacional De Eleições	OSOB - Conselho Superior Da Magistratura Judicial	Osob - Conselho Superior Do Ministerio Publico	CHGOV - Gabinete Do Primeiro Ministro	CHGOV - Gabinete do Ministro da Reforma do Estado	CHGOV - Ministro Adjunto do Primeiro Ministro	CHGOV - Ministro Da Presidencia Conselho Ministro	CHGOV - Ministro Dos Assuntos Parlamentares
			<b>02.04-Juros e outros encargos Total</b>	0	0	0	0	0	0	0	0	0	0	0	0	0
			02.05-S)02.05.01.01-Subsídios Empresas Públicas Não Financeiras													
			02.05.02.01-Subsídios A Empresas Privadas Não Financeiras													5.344.188
			<b>02.05-Subsídios Total</b>	0	0	0	0	0	0	0	0	0	0	0	0	5.344.188
			02.06-T)02.06.01.01-Transferências Correntes	876.189										200.000	0	0
			02.06.01.09.01-Outros Transferências Correntes													0
			02.06.01.09.03-Id Outros Transferências													0
			02.06.02.01.01-Quotas A Organismos Internacionais Correntes		673.057	0		194.818								
			02.06.02.01.09-Outros Organismos Internacionais - Correntes													
			02.06.03.01.01-Fundos E Serviços Autónomos Corrente													
			02.06.03.01.02-Municípios Corrente													
			02.06.03.01.03-Embaixadas E Serviços Consulares Corrente													
			02.06.03.01.09-Outras Transferências Administrações Públicas	7.648.355				0				7.907.800		0		
			02.06.03.02.01-Fundos E Serviços Autónomos Capital													
			02.06.03.02.09-Outras Transferências Administrações Públicas Capi									2.260.000				
			<b>02.06-Transferências Total</b>	876.189	8.321.412	0	0	194.818	0	0	0	10.167.800	0	200.000	0	0
			02.07-B)02.07.01.01.01-Pensões de aposentação													
			02.07.01.01.02-Pensões de sobrevivência													
			02.07.01.01.03-Pensões do regime não contributivo													
			02.07.01.01.04-Pensões de reserva													
			02.07.01.01.05-Pensões de ex-Presidentes									816.000				
			02.07.01.01.06-Subsidio de doença e de maternidades													
			02.07.01.02-Benefícios sociais em espécie													
			02.07.02.01.03-Evacuação de doentes													
			02.07.02.01.09-Outros Benefícios Sociais Em Numerário									0		0	0	
			02.07.02.02-Benefícios Sociais Em Espécie													
			<b>02.07-Benefícios Sociais Total</b>	0	0	0	0	0	0	0	0	816.000	0	0	0	0
			02.08-O)02.08.01-Seguros	3.870	141.025	8.302	0	6.657	9.156	0	0	348.707	0	0	8.958	0
			02.08.02.01.01-Transferências A Instituições Sem Fins Lucrativos													
			02.08.02.01.02-Bolsas De Estudo E Outros Benefícios Educacionais													
			02.08.02.01.09-Id Outras Correntes					0								0
			02.08.03-Partidos políticos		445.610											
			02.08.04-Organizações não governamentais													
			02.08.05.01-Restituições Iur													
			02.08.05.02-Restituições Iva													
			02.08.06-Indemnizações		0											
			02.08.07-Outras Despesas Residual		0			0								
			02.08.08-Dotação Provisional													
			<b>02.08-Outras Despesas Total</b>	3.870	586.635	8.302	0	6.657	9.156	0	0	348.707	0	0	8.958	0
			<b>02-Despesas Total</b>	40.369.446	149.128.095	4.803.837	11.859.955	22.002.417	1.017.235	74.253	0	36.593.260	2.134.675	951.875	13.198.351	8.086.604
			03-Activos)03.01-A)03.01.01.01.01.01-Residências Cívis - Aquisições	0	49.960											
			03.01.01.01.02.01-Edifícios Não Residenciais - Aquisições		0											
			03.01.01.01.06.01-Outras Construções - Aquisições													0
			03.01.01.02.01.01.01-Viaturas Ligeiras De Pa	0								0				
			03.01.01.02.02.01-Ferramentas E Utensílios -	0	0											
			03.01.01.02.03.01-Equipamento Administrativo - Aquisições		610.566			0	0	0	0					
			03.01.01.02.04.01-Outra Maquinaria E Equipa	373.731	1.407.000				0							
			03.01.04.04.01.01-Propriedade Industrial E Outros Direito-Aquisições													
			<b>03.01-Activos Não Financeiros Total</b>	373.731	2.067.516	0	0	0	0	0	0	0	0	0	0	0
			<b>03-Activos E Passivos Total</b>	373.731	2.067.516	0	0	0	0	0	0	0	0	0	0	0
			<b>FUN Total</b>	40.743.177	151.195.611	4.803.837	11.859.955	22.002.417	1.017.235	74.253	0	36.593.260	2.134.675	951.875	13.198.351	8.086.604
			<b>Adiantamentos por regularizar</b>	6.310.869	9.560.679	7.392.645	1.022.830	0	6.230.603	65.292.237	42.932.892					
			<b>Total Geral</b>	47.054.046	160.756.290	12.196.482	12.882.785	22.002.417	7.247.838	65.366.490	42.932.892	36.593.260	2.134.675	951.875	13.198.351	8.086.604



CONTAS PROVISÓRIAS 1º TRIMESTRE 2014

Mapa II - Despesas de funcionamento Estado segundo classificação económica e orgânica(Em ECV)

O_NAT	RO_N1	RO_N2	RO_DET	CHGOV - Secretaria de Estado de Administração Publica	GOV - Ministério Da Saúde	GOV - Ministério Das Finanças e do Planeamento	GOV - Ministério Da Defesa Nacional	GOV - Ministério Das Relações Exteriores	GOV - Ministério Da Administração Interna	GOV - Ministério Da Justiça	GOV - Ministério Das Infraestruturas e Economia Maritima	GOV - Ministerio Do Ambiente,Habi. E Ordenamento Do Territorio	GOV - Ministério Da Juventude, Emprego e Desenvolvim to RH	GOV - Ministério Do Turismo, Industria e Energia	GOV - Ministério Da Educação e Desporto	GOV - Ministério Do Desenvolvim to Rural
		02.04	Juros e outros encargos Total	0	0	743.221.855	0	0	0	0	0	0	0	0	0	0
		02.05-S	02.05.01.01-Subsídios Empresas Públicas Nã			24.078.002										
			02.05.02.01-Subsídios A Empresas Privadas N			0										
		02.05	Subsídios Total	0	0	24.078.002	0	0	0	0	0	0	0	0	0	0
		02.06-T	02.06.01.01-Transferências Correntes							0						
			02.06.01.09.01-Outros Transferências Corrent												0	
			02.06.01.09.03-Id Outros Transferências												0	
			02.06.02.01.01-Quotas A Organismos Internad		0	3.065.907	500.000	3.143.076								
			02.06.02.01.09-Outros Organismos Internacio			0										
			02.06.03.01.01-Fundos E Serviços Autónomos			0					0				123.000	
			02.06.03.01.02-Municípios Corrente			738.822.624										
			02.06.03.01.03-Embaixadas E Serviços Consu					60.591.450								
			02.06.03.01.09-Outras Transferências Adminis			0						0	2.625.000		10.639.530	
			02.06.03.02.01-Fundos E Serviços Autónomos												150.000	
			02.06.03.02.09-Outras Transferências Adminis												0	
		02.06	Transferências Total	0	0	741.888.531	500.000	63.734.526	0	0	0	0	2.625.000	0	10.912.530	0
		02.07-B	02.07.01.01.01-Pensões de aposentação			611.270.677										
			02.07.01.01.02-Pensões de sobrevivência			40.313.990										
			02.07.01.01.03-Pensões do regime não contrit			246.714.521										
			02.07.01.01.04-Pensões de reserva													
			02.07.01.01.05-Pensões de ex-Presidentes													
			02.07.01.01.06-Subsidio de doença e de mate				44.106									
			02.07.01.02-Benefícios sociais em espécie												0	
			02.07.02.01.03-Evacuação de doentes		7.707.508	33.000.000										
			02.07.02.01.09-Outros Benefícios Sociais Em		180.000										192.721	
			02.07.02.02-Benefícios Sociais Em Espécie												0	
		02.07	Benefícios Sociais Total	0	7.887.508	931.299.188	44.106	0	0	0	0	0	0	0	192.721	0
		02.08-O	02.08.01-Seguros	6.306	1.066.294	428.304	26.918	356.811	258.750	789.095	251.753	283.507	233.013	147.129	831.212	1.928.642
			02.08.02.01.01-Transferências A Instituições S												0	
			02.08.02.01.02-Bolsas De Estudo E Outros Be												82.500	
			02.08.02.01.09-Id Outras Correntes		0	7.855.834			0		0				389.992	
			02.08.03-Partidos políticos			17.500.002										
			02.08.04-Organizações não governamentais			0					0					
			02.08.05.01-Restituições Iur			160.915						4.611.332			18.840.682	
			02.08.05.02-Restituições Iva			31.183.128									0	
			02.08.06-Indemnizações			5.252.448										
			02.08.07-Outras Despesas Residual		624.999	11.875.517			0				7.924.899		903.910	
			02.08.08-Dotação Provisional			0									0	
		02.08	Outras Despesas Total	6.306	1.691.293	74.256.148	26.918	356.811	258.750	789.095	251.753	283.507	12.769.244	147.129	21.048.296	1.928.642
		02	Despesas Total	4.955.860	484.824.817	2.854.351.114	8.015.189	154.390.548	19.951.463	67.532.585	18.530.880	10.712.825	42.646.358	22.887.111	1.543.305.295	52.371.145
	03-Activ	03.01-A	03.01.01.01.01.01-Residências Cívis - Aquí													
			03.01.01.01.02.01-Edifícios Não Residenciais			0										
			03.01.01.01.06.01-Outras Construções - Aquí													
			03.01.01.02.01.01.01-Viaturas Ligeiras De Paí			0										
			03.01.01.02.02.01-Ferramentas E Utensílios -												31.230	
			03.01.01.02.03.01-Equipamento Administrativo		143.400	0			0		0				760.000	571.300
			03.01.01.02.04.01-Outra Maquinaria E Equipa		285.833	0	14.500								1.587.085	0
			03.01.04.04.01.01-Propriedade Industrial E Ou			0										
		03.01	Activos Não Financeiros Total	0	429.233	0	14.500	0	0	0	0	0	0	0	2.378.315	571.300
		03	Activos E Passivos Total	0	429.233	0	14.500	0	0	0	0	0	0	0	2.378.315	571.300
		FUN Total		4.955.860	485.254.050	2.854.351.114	8.029.689	154.390.548	19.951.463	67.532.585	18.530.880	10.712.825	42.646.358	22.887.111	1.545.683.610	52.942.445
		Adiantamentos por regularizar				53.813.379										
		Total Geral		4.955.860	485.254.050	2.908.164.493	8.029.689	154.390.548	19.951.463	67.532.585	18.530.880	10.712.825	42.646.358	22.887.111	1.545.683.610	52.942.445

**CONTAS PROVISÓRIAS 1º TRIMESTRE 2014**  
**Mapa II - Despesas de funcionamento Estado segundo classificação económica e orgânica(Em ECV)**

O_NAT	RO_N1	RO_N2	RO_DET	GOV - Ministério De Ensino Superior, Ciencia e Inovação	GOV - Ministerio Das Comunidades	GOV - Ministerio Da Cultura	GOV - Comissão De Recenseament o Eleitoral	Total Órgãos de Soberania	Total Serviços Simples	Total Fundos e Serviços Autónomos	Total Geral
FUN	02-Desp	02.01-D	02.01.01.01.01-Pessoal Dos Quadros Especia	2.221.224	2.278.242	2.544.465		49.733.534	47.324.160	182.280	97.239.974
			02.01.01.01.02-Pessoal Do Quadro	3.304.212	3.490.338	532.720		51.970.464	1.226.588.417	612.912.786	1.891.471.667
			02.01.01.01.03-Pessoal Contratado	595.044	1.669.433	2.713.485		2.654.477	758.264.390	238.972.533	999.891.400
			02.01.01.01.04-Pessoal Em Regime De Avenç			80.000		400.000	582.782	1.800.496	2.783.278
			02.01.01.02.01-Gratificações Permanentes				5.080.524	126.535	11.831.242	6.738.683	18.696.460
			02.01.01.02.02-Subsídios Permanentes	317.493	308.724	253.350		12.115.995	110.204.342	80.979.470	203.299.807
			02.01.01.02.03-Despesas De Representação	65.025	65.025	65.025		1.349.724	1.466.425	181.045	2.997.194
			02.01.01.02.04-Gratificações Eventuais		95.000	0		7.500	168.891.684	5.293.806	174.192.990
			02.01.01.02.05-Horas Extraordinárias	0	27.297			1.199.228	1.954.689	3.811.943	6.965.860
			02.01.01.02.06-Alimentação E Alojamento					97.537	22.189.154	40.593.977	62.880.668
			02.01.01.02.07-Formação					180.480	1.314.164	6.623.924	8.118.568
			02.01.01.02.08-Subsidio De Instalação					350.635	1.050.833	4.318.382	5.719.850
			02.01.01.02.09-Outros Suplementos E Abonos	0	0	0	3.944.492	78.800	4.182.131	2.216.609	6.477.540
			02.01.01.03.02-Recrutamentos E Nomeações		0			0	0	0	0
			02.01.01.03.03-Progressões					0	0	0	0
			02.01.01.03.04-Reclassificações					0	0	0	0
			02.01.01.03.05-Regressos		0			0	0	0	0
			02.01.01.03.06-Promoções					0	0	0	0
			02.01.02.01.01-Contribuições Para A Seguran	0	0	0	433.102	4.621.366	179.784.265	62.908.810	247.314.441
			02.01.02.01.02-Encargos Com A Saúde					2.221.054	3.317.068	542.865	6.080.987
			02.01.02.01.03-Abono De Família	2.400	1.800			170.097	2.542.400	2.136.824	4.849.321
			02.01.02.01.04-Seguros De Acidentes No Tra					0	0	637.792	637.792
			02.01.02.01.09-Encargos Diversos De Segura					0	0	38.304	38.304
			<b>02.01-Despesas com pessoal Total</b>	<b>6.505.398</b>	<b>7.935.859</b>	<b>6.189.045</b>	<b>9.458.118</b>	<b>127.277.426</b>	<b>2.541.488.146</b>	<b>1.070.890.529</b>	<b>3.739.656.101</b>
		02.02-A	02.02.01.00.01-Matérias Primas E Subsidiárias					0	191.717	2.300	194.017
			02.02.01.00.02-Medicamentos					0	19.085.170	37.753.205	56.838.375
			02.02.01.00.03-Produtos Alimentares					0	5.485.142	11.989.257	17.474.399
			02.02.01.00.04-Roupa Vestuário E Calçado					368.592	101.619	20.870.577	21.340.788
			02.02.01.00.05-Material De Escritório	17.960	0	0		1.538.649	6.763.248	7.428.219	15.730.116
			02.02.01.00.06-Material De Consumo Clínico					0	198.963	3.639.815	3.838.778
			02.02.01.00.08-Material De Educação, Cultura					0	2.265.250	0	2.265.250
			02.02.01.00.09-Material De Transporte - Peça					0	375.731	1.100.808	1.476.539
			02.02.01.01.00-Livros E Documentação Técni					357.795	4.000	0	361.795
			02.02.01.01.01-Artigos Honoríficos E De Deco	0				0	0	0	0
			02.02.01.01.02-Combustíveis E Lubrificantes	136.250	150.000	118.750		5.461.889	12.403.012	21.256.478	39.121.379
			02.02.01.01.03-Material De Limpeza, Higiene	0	0	17.472		75.951	1.192.001	2.470.094	3.738.046
			02.02.01.01.04-Material De Conservação E Re	0	4.899	0		481.562	556.237	784.336	1.822.135
			02.02.01.09.09-Outros Bens	0	32.000	0		1.432.356	3.411.727	6.573.397	11.417.480
			02.02.02.00.01-Rendas E Alugueres	491.760	0		859.250	7.009.100	20.661.727	9.058.024	36.728.851
			02.02.02.00.02-Conservação E Reparação De	32.000	21.140	0		2.318.352	5.992.805	6.807.311	15.118.468
			02.02.02.00.03-Comunicações	156.070	88.328	42.462		4.967.898	12.218.959	10.468.206	27.655.063
			02.02.02.00.04-Transportes			0		165.360	1.481.408	881.774	2.528.542
			02.02.02.00.05-Água	0	0	29.310		1.989.904	3.980.025	5.502.115	11.472.044
			02.02.02.00.06-Energia Eléctrica	51.527	0	94.071		4.533.859	10.558.813	9.037.221	24.129.893
			02.02.02.00.07-Publicidade E Propaganda	0				144.304	400.650	25.300	570.254
			02.02.02.00.08-Representação Dos Serviços			21.000		5.466.708	802.600	196.714	6.466.022
			02.02.02.00.09-Deslocações E Estadas	177.389	646.449	511.351		45.534.038	30.167.339	7.169.260	82.870.637
			02.02.02.01.00-Vigilância E Segurança	143.520	240.120			2.379.036	10.695.772	7.142.967	20.217.775
			02.02.02.01.01-Limpeza Higiene E Conforto	30.042	0			2.711.330	10.008.935	6.487.784	19.208.049
			02.02.02.01.02-Honorários					0	0	93.800	93.800
			02.02.02.01.03.01-Assistência Técnica - Resi		14.375			1.228.290	1.788.105	13.052.442	16.068.837
			02.02.02.01.03.02-Assistência Técnica - Não f					0	138.000	278.261	416.261
			02.02.02.09.09-Outros Serviços	62.539	132.691	140.445	990.915	3.805.800	21.481.847	13.941.712	39.229.359
			<b>02.02-Aquisição de bens e serviços Total</b>	<b>1.299.057</b>	<b>1.330.002</b>	<b>974.861</b>	<b>1.850.165</b>	<b>91.970.773</b>	<b>182.410.802</b>	<b>204.011.377</b>	<b>478.392.952</b>
		02.04-J	02.04.01-Juros da dívida externa					0	375.566.188	0	375.566.188
			02.04.02-Juros da dívida interna					0	367.655.667	0	367.655.667
			02.04.03-Outros encargos					0	0	0	0

## CONTAS PROVISÓRIAS 1º TRIMESTRE 2014

## Mapa II - Despesas de funcionamento Estado segundo classificação económica e orgânica(Em ECV)

O_NAT	RO_N1	RO_N2	RO_DET	GOV - Ministério De Ensino Superior, Ciencia e Inovação	GOV - Ministerio Das Comunidades	GOV - Ministerio Da Cultura	GOV - Comissão De Recenseament o Eleitoral	Total Órgãos de Soberania	Total Serviços Simples	Total Fundos e Serviços Autónomos	Total Geral
			<b>02.04-Juros e outros encargos Total</b>	0	0	0	0	0	743.221.855	0	743.221.855
		02.05-S	02.05.01.01-Subsídios Empresas Públicas Nã					0	24.078.002	0	24.078.002
			02.05.02.01-Subsídios A Empresas Privadas N					0	5.344.188	0	5.344.188
			<b>02.05-Subsídios Total</b>	0	0	0	0	0	29.422.190	0	29.422.190
		02.06-T	02.06.01.01-Transferências Correntes					876.189	200.000	104.480	1.180.669
			02.06.01.09.01-Outros Transferências Corrent					0	0	827.236	827.236
			02.06.01.09.03-Id Outros Transferências		324.828			0	324.828	0	324.828
			02.06.02.01.01-Quotas A Organismos Internad					867.875	6.708.983	42.134	7.618.992
			02.06.02.01.09-Outros Organismos Internacio					0	0	0	0
			02.06.03.01.01-Fundos E Serviços Autónomos					0	123.000	0	123.000
			02.06.03.01.02-Municipios Corrente					0	738.822.624	0	738.822.624
			02.06.03.01.03-Embaixadas E Serviços Consu					0	60.591.450	0	60.591.450
			02.06.03.01.09-Outras Transferências Adminis			1.043.000		7.648.355	22.215.330	0	29.863.685
			02.06.03.02.01-Fundos E Serviços Autónomos					0	150.000	0	150.000
			02.06.03.02.09-Outras Transferências Adminis					0	2.260.000	4.436.052	6.696.052
			<b>02.06-Transferências Total</b>	0	324.828	1.043.000	0	9.392.419	831.396.215	5.409.902	846.198.536
		02.07-B	02.07.01.01.01-Pensões de aposentação					0	611.270.677	0	611.270.677
			02.07.01.01.02-Pensões de sobrevivência					0	40.313.990	0	40.313.990
			02.07.01.01.03-Pensões do regime não contrit					0	246.714.521	0	246.714.521
			02.07.01.01.04-Pensões de reserva					0	0	24.237.854	24.237.854
			02.07.01.01.05-Pensões de ex-Presidentes					0	816.000	0	816.000
			02.07.01.01.06-Subsidio de doença e de mate					0	44.106	0	44.106
			02.07.01.02-Benefícios sociais em espécie					0	0	0	0
			02.07.02.01.03-Evacuação de doentes					0	40.707.508	0	40.707.508
			02.07.02.01.09-Outros Benefícios Sociais Em					0	372.721	0	372.721
			02.07.02.02-Benefícios Sociais Em Espécie					0	0	0	0
			<b>02.07-Benefícios Sociais Total</b>	0	0	0	0	0	940.239.523	24.237.854	964.477.377
		02.08-O	02.08.01-Seguros	56.965	63.404	48.047		169.010	7.133.815	7.005.155	14.307.980
			02.08.02.01.01-Transferências A Instituições \$					0	0	0	0
			02.08.02.01.02-Bolsas De Estudo E Outros Be					0	82.500	59.838.308	59.920.808
			02.08.02.01.09-Id Outras Correntes					0	8.245.826	120.156	8.365.982
			02.08.03-Partidos políticos					445.610	17.500.002	0	17.945.612
			02.08.04-Organizações não governamentais			0		0	23.452.014	0	23.452.014
			02.08.05.01-Restituições Iur					0	160.915	0	160.915
			02.08.05.02-Restituições Iva					0	31.183.128	0	31.183.128
			02.08.06-Indemnizações					0	5.252.448	51.868	5.304.316
			02.08.07-Outras Despesas Residual					0	21.329.325	6.382.787	27.712.112
			02.08.08-Dotação Provisional					0	0	0	0
			<b>02.08-Outras Despesas Total</b>	56.965	63.404	48.047	0	614.620	114.339.973	73.398.274	188.352.867
			<b>02-Despesas Total</b>	7.861.420	9.654.093	8.254.953	11.308.283	229.255.238	5.382.518.704	1.377.947.936	6.989.721.878
		03-Activ	03.01-A					49.960	0	0	49.960
			03.01.01.01.01.01.01-Residências Civas - Aqu					0	0	0	0
			03.01.01.01.02.01-Edifícios Não Residenciais					0	0	0	0
			03.01.01.01.06.01-Outras Construções - Aquis					0	0	0	0
			03.01.01.02.01.01.01-Viaturas Ligeiras De Pas					0	0	0	0
			03.01.01.02.02.01-Ferramentas E Utensílios -					0	31.230	0	31.230
			03.01.01.02.03.01-Equipamento Administrativo					610.556	1.474.700	0	2.085.256
			03.01.01.02.04.01-Outra Maquinaria E Equipa					1.780.731	1.887.418	496.510	4.164.659
			03.01.04.04.01.01-Propriedade Industrial E O					0	0	0	0
			<b>03.01-Activos Não Financeiros Total</b>	0	0	0	0	2.441.247	3.393.348	496.510	6.331.105
			<b>03-Activos E Passivos Total</b>	0	0	0	0	2.441.247	3.393.348	496.510	6.331.105
			<b>FUN Total</b>	7.861.420	9.654.093	8.254.953	11.308.283	231.696.485	5.385.912.052	1.378.444.446	6.996.052.983
			<b>Adiantamentos por regularizar</b>				1.402.089	138.742.755	55.215.468	16.132.425	210.090.648
			<b>Total Geral</b>	7.861.420	9.654.093	8.254.953	12.710.372	370.439.240	5.441.127.520	1.394.576.871	7.206.143.631



**CONTAS PROVISÓRIAS 1º TRIMESTRE 2014**  
**Mapa II-1.1 Despesas Globais de funcionamento de ENCARGOS GERAIS DA NAÇÃO segundo classificação económica**

Em ECV

Natureza	Class. Econom1	Class. Econom2	Económica2 Descrição	Dotações Orçamentais	Orçamento Corrigido	Cabimentado	Liquidado	Por Pagar Jan. a Mar	Pagamento Jan. a Mar	Total Geral Executado	Em ECV	
											% 1	Exe %
FUN	02-Despes	02.01-Des	02.01.01.01.01-Pessoal Dos Q	232.263.177	232.263.177	49.733.534	49.733.534	0	49.733.534	49.733.534	11,9%	21,4%
			02.01.01.01.02-Pessoal Do Qu	509.653.619	511.983.619	96.034.408	96.034.408	44.063.944	51.970.464	96.034.408	23,0%	18,8%
			02.01.01.01.03-Pessoal Contra	18.042.584	18.042.584	2.654.477	2.654.477	0	2.654.477	2.654.477	0,6%	14,7%
			02.01.01.01.04-Pessoal Em Re	4.425.648	4.425.648	400.000	400.000	0	400.000	400.000	0,1%	9,0%
			02.01.01.02.01-Gratificações F	9.662.159	9.662.159	126.535	126.535	0	126.535	126.535	0,0%	1,3%
			02.01.01.02.02-Subsídios Perm	105.850.368	106.522.368	14.173.231	14.173.231	2.057.236	12.115.995	14.173.231	3,4%	13,3%
			02.01.01.02.03-Despesas De F	7.745.007	7.745.007	1.349.724	1.349.724	0	1.349.724	1.349.724	0,3%	17,4%
			02.01.01.02.04-Gratificações E	3.492.824	3.492.824	7.500	7.500	0	7.500	7.500	0,0%	0,2%
			02.01.01.02.05-Horas Extraord	4.513.097	4.513.097	1.199.228	1.199.228	0	1.199.228	1.199.228	0,3%	26,6%
			02.01.01.02.06-Alimentação E	1.750.000	1.750.000	97.537	97.537	0	97.537	97.537	0,0%	5,6%
			02.01.01.02.07-Formação	3.751.986	3.751.986	180.480	180.480	0	180.480	180.480	0,0%	4,8%
			02.01.01.02.08-Subsídio De In	1.000.000	1.000.000	350.635	350.635	0	350.635	350.635	0,1%	35,1%
			02.01.01.02.09-Outros Suplem	67.598.411	63.726.411	78.800	78.800	0	78.800	78.800	0,0%	0,1%
			02.01.01.03.02-Recrutamentos	12.398.226	12.398.226	0	0	0	0	0	0,0%	0,0%
			02.01.01.03.03-Progressões	1.650.974	1.650.974	0	0	0	0	0	0,0%	0,0%
			02.01.01.03.05-Regressos	18.565.371	18.565.371	0	0	0	0	0	0,0%	0,0%
			02.01.01.03.06-Promoções	6.630.384	6.630.384	0	0	0	0	0	0,0%	0,0%
			02.01.02.01.01-Contribuições f	32.167.769	33.037.769	4.781.696	4.781.696	160.330	4.621.366	4.781.696	1,1%	14,5%
			02.01.02.01.02-Encargos Com	14.000.000	14.000.000	2.221.054	2.221.054	0	2.221.054	2.221.054	0,5%	15,9%
			02.01.02.01.03-Abono De Fam	1.811.600	1.811.600	170.097	170.097	0	170.097	170.097	0,0%	9,4%
			<b>02.01-Despesas com pessoal Total</b>	<b>1.056.973.204</b>	<b>1.056.973.204</b>	<b>173.558.936</b>	<b>173.558.936</b>	<b>46.281.510</b>	<b>127.277.426</b>	<b>173.558.936</b>	<b>41,6%</b>	<b>16,4%</b>
			02.02-Aqui									
			02.02.01.00.03-Produtos Alime	31.017	31.017	0	0	0	0	0	0,0%	0,0%
			02.02.01.00.04-Roupa Vestua	513.931	513.931	368.592	368.592	0	368.592	368.592	0,1%	71,7%
			02.02.01.00.05-Material De Es	15.060.269	15.060.269	1.538.649	1.538.649	0	1.538.649	1.538.649	0,4%	10,2%
			02.02.01.00.09-Material De Tra	880.000	880.000	0	0	0	0	0	0,0%	0,0%
			02.02.01.01.00-Livros E Docur	3.640.000	3.640.000	357.795	357.795	0	357.795	357.795	0,1%	9,8%
			02.02.01.01.01-Artigos Honorif	27.499	27.499	0	0	0	0	0	0,0%	0,0%
			02.02.01.01.02-Combustíveis E	35.038.760	34.538.760	5.461.889	5.461.889	0	5.461.889	5.461.889	1,3%	15,8%
			02.02.01.01.03-Material De Lin	5.115.100	5.115.100	75.951	75.951	0	75.951	75.951	0,0%	1,5%
			02.02.01.01.04-Material De Co	3.764.000	3.764.000	481.562	481.562	0	481.562	481.562	0,1%	12,8%
			02.02.01.09.09-Outros Bens	4.989.760	4.989.760	1.432.356	1.432.356	0	1.432.356	1.432.356	0,3%	28,7%
			02.02.02.00.01-Rendas E Alug	41.303.700	41.303.700	7.160.900	7.160.900	151.800	7.009.100	7.160.900	1,7%	17,3%
			02.02.02.00.02-Conservação E	15.744.610	15.744.610	2.476.335	2.476.335	157.983	2.318.352	2.476.335	0,6%	15,7%
			02.02.02.00.03-Comunicações	44.276.829	44.276.829	4.967.898	4.967.898	0	4.967.898	4.967.898	1,2%	11,2%
			02.02.02.00.04-Transportes	1.500.000	1.500.000	165.360	165.360	0	165.360	165.360	0,0%	11,0%
			02.02.02.00.05-Água	18.657.987	18.657.987	2.005.199	2.005.199	15.295	1.989.904	2.005.199	0,5%	10,7%
			02.02.02.00.06-Energia Eléctri	41.743.697	41.743.697	4.533.859	4.533.859	0	4.533.859	4.533.859	1,1%	10,9%
			02.02.02.00.07-Publicidade E F	2.853.960	2.853.960	144.304	144.304	0	144.304	144.304	0,0%	5,1%
			02.02.02.00.08-Representaçã	23.330.519	23.330.519	5.466.708	5.466.708	0	5.466.708	5.466.708	1,3%	23,4%
			02.02.02.00.09-Deslocações E	170.039.732	170.039.732	45.534.038	45.534.038	0	45.534.038	45.534.038	10,9%	26,8%
			02.02.02.01.00-Vigilância E Se	19.625.650	19.625.650	2.379.036	2.379.036	0	2.379.036	2.379.036	0,6%	12,1%
			02.02.02.01.01-Limpeza Higi	22.762.275	22.762.275	2.711.330	2.711.330	0	2.711.330	2.711.330	0,7%	11,9%
			02.02.02.01.02-Honorários	1.432.200	1.432.200	0	0	0	0	0	0,0%	0,0%
			02.02.02.01.03-01-Assistência	10.277.140	10.277.140	1.228.290	1.228.290	0	1.228.290	1.228.290	0,3%	12,0%
			02.02.02.09.09-Outros Serviço	28.891.020	28.891.020	3.805.800	3.805.800	0	3.805.800	3.805.800	0,9%	13,2%
			<b>02.02-Aquisição de bens e serviços Total</b>	<b>511.499.655</b>	<b>510.999.655</b>	<b>92.295.851</b>	<b>92.295.851</b>	<b>325.078</b>	<b>91.970.773</b>	<b>92.295.851</b>	<b>22,1%</b>	<b>18,1%</b>
			02.06-Tran									
			02.06.01.01-Transferências Co	6.384.000	6.384.000	876.189	876.189	0	876.189	876.189	0,2%	13,7%
			02.06.02.01.01-Quotas A Orga	4.556.809	5.056.809	867.875	867.875	0	867.875	867.875	0,2%	17,2%
			02.06.03.01.09-Outras Transfe	27.244.271	27.244.271	7.648.355	7.648.355	0	7.648.355	7.648.355	1,8%	28,1%
			<b>02.06-Transferências Total</b>	<b>38.185.080</b>	<b>38.685.080</b>	<b>9.392.419</b>	<b>9.392.419</b>	<b>0</b>	<b>9.392.419</b>	<b>9.392.419</b>	<b>2,3%</b>	<b>24,3%</b>
			02.08-Outr									
			02.08.01-Seguros	11.525.892	11.525.892	169.010	169.010	0	169.010	169.010	0,0%	1,5%
			02.08.02.01.09-Id Outras Corre	347.750	347.750	0	0	0	0	0	0,0%	0,0%
			02.08.03-Partidos políticos	4.000.000	4.000.000	445.610	445.610	0	445.610	445.610	0,1%	11,1%
			02.08.06-Indemnizações	2.000.000	2.000.000	0	0	0	0	0	0,0%	0,0%
			02.08.07-Outras Despesas Re	4.214.000	4.214.000	0	0	0	0	0	0,0%	0,0%
			<b>02.08-Outras Despesas Total</b>	<b>22.087.642</b>	<b>22.087.642</b>	<b>614.620</b>	<b>614.620</b>	<b>0</b>	<b>614.620</b>	<b>614.620</b>	<b>0,1%</b>	<b>2,8%</b>
			<b>02-Despesas Total</b>	<b>1.628.745.581</b>	<b>1.628.745.581</b>	<b>275.861.826</b>	<b>275.861.826</b>	<b>46.606.588</b>	<b>229.255.238</b>	<b>275.861.826</b>	<b>66,1%</b>	<b>16,9%</b>
			03-Activos									
			03.01-Acti									
			03.01.01.01.01.01-Residênc	3.500.000	3.500.000	49.960	49.960	0	49.960	49.960	0,0%	1,4%
			03.01.01.01.02.01-Edifícios Nã	4.000.000	4.000.000	0	0	0	0	0	0,0%	0,0%
			03.01.01.02.01.01-01-Viaturas	5.000.000	5.000.000	0	0	0	0	0	0,0%	0,0%
			03.01.01.02.02.01-Ferramenta	2.650.000	2.650.000	0	0	0	0	0	0,0%	0,0%
			03.01.01.02.03.01-Equipament	11.877.466	11.877.466	610.556	610.556	0	610.556	610.556	0,1%	5,1%
			03.01.01.02.04.01-Outra Maqu	12.900.000	12.900.000	1.780.731	1.780.731	0	1.780.731	1.780.731	0,4%	13,8%
			<b>03.01-Activos Não Financeiros Total</b>	<b>39.927.466</b>	<b>39.927.466</b>	<b>2.441.247</b>	<b>2.441.247</b>	<b>0</b>	<b>2.441.247</b>	<b>2.441.247</b>	<b>0,6%</b>	<b>6,1%</b>
			<b>03-Activos E Passivos Total</b>	<b>39.927.466</b>	<b>39.927.466</b>	<b>2.441.247</b>	<b>2.441.247</b>	<b>0</b>	<b>2.441.247</b>	<b>2.441.247</b>	<b>0,6%</b>	<b>6,1%</b>
FUN Total				<b>1.668.673.047</b>	<b>1.668.673.047</b>	<b>278.303.073</b>	<b>278.303.073</b>	<b>46.606.588</b>	<b>231.696.485</b>	<b>278.303.073</b>	<b>66,7%</b>	<b>16,7%</b>
<b>ADIANTAMENTOS POR REGULARIZAR Total</b>						138.742.755	138.742.755		138.742.755	138.742.755	33,3%	
<b>Total Geral</b>				<b>1.668.673.047</b>	<b>1.668.673.047</b>	<b>417.045.828</b>	<b>417.045.828</b>	<b>46.606.588</b>	<b>370.439.240</b>	<b>417.045.828</b>	<b>100,0%</b>	<b>25,0%</b>

CONTAS PROVISÓRIAS 1º TRIMESTRE 2014

Mapa II-1.2 Despesas Globais de funcionamento do GOVERNO E CHEFIA DO GOVERNO segundo classificação econômica

Em ECV

Natureza	Class. Econom1	Class. Econom2	Econômica2 Descrição	Dotações Orçamentais	Orçamento Corrigido	Cabimentado	Liquidado	Por Pagar Jan. a Mar	Pagamento Jan. a Mar	Total Geral Executado	% 1	Exe %
FUN	02-Despes	02.01-Des	02.01.01.01.01-Pessoal Dos Qua	190.190.503	195.544.795	47.324.160	47.324.160	0	47.324.160	47.324.160	0,9%	24,2%
			02.01.01.01.02-Pessoal Do Quad	4.914.014.684	4.939.721.029	1.226.588.417	1.226.588.417	0	1.226.588.417	1.226.588.417	22,7%	24,8%
			02.01.01.01.03-Pessoal Contratad	2.848.026.257	2.866.980.191	758.354.647	758.354.647	90.257	758.264.390	758.354.647	14,0%	26,5%
			02.01.01.01.04-Pessoal Em Regim	8.854.952	10.088.372	582.782	582.782	0	582.782	582.782	0,0%	5,8%
			02.01.01.02.01-Gratificações Perr	78.496.204	80.956.204	11.831.242	11.831.242	0	11.831.242	11.831.242	0,2%	14,6%
			02.01.01.02.02-Subsídios Permanen	531.191.253	534.010.546	110.204.342	110.204.342	0	110.204.342	110.204.342	2,0%	20,6%
			02.01.01.02.03-Despesas De Regim	6.296.700	6.296.700	1.477.425	1.477.425	11.000	1.466.425	1.477.425	0,0%	23,5%
			02.01.01.02.04-Gratificações Even	784.814.320	785.536.051	169.162.256	169.162.256	270.572	168.891.684	169.162.256	3,1%	21,5%
			02.01.01.02.05-Horas Extraordinári	26.197.325	26.272.177	1.954.689	1.954.689	0	1.954.689	1.954.689	0,0%	7,4%
			02.01.01.02.06-Alimentação E Alim	85.009.558	85.009.558	22.556.154	22.556.154	367.000	22.189.154	22.556.154	0,4%	26,5%
			02.01.01.02.07-Formação	23.752.667	26.972.667	1.314.164	1.314.164	0	1.314.164	1.314.164	0,0%	4,9%
			02.01.01.02.08-Subsídio De Insta	8.945.700	8.945.700	1.050.833	1.050.833	0	1.050.833	1.050.833	0,0%	11,7%
			02.01.01.02.09-Outros Suplemen	564.950.265	525.239.664	4.187.686	4.187.686	5.555	4.182.131	4.187.686	0,1%	0,8%
			02.01.01.03.02-Recrutamentos E	246.814.904	238.699.526	0	0	0	0	0	0,0%	0,0%
			02.01.01.03.03-Progressões	17.042.273	17.042.273	0	0	0	0	0	0,0%	0,0%
			02.01.01.03.04-Reclassificações	165.185.932	165.185.932	0	0	0	0	0	0,0%	0,0%
			02.01.01.03.05-Reingressos	71.045.810	68.143.524	0	0	0	0	0	0,0%	0,0%
			02.01.01.03.06-Promoções	25.418.864	25.418.864	0	0	0	0	0	0,0%	0,0%
			02.01.02.01.01-Contribuições Par	431.967.620	434.000.410	179.784.265	179.784.265	0	179.784.265	179.784.265	3,3%	41,4%
			02.01.02.01.02-Encargos Com A	55.657.920	55.707.920	3.317.068	3.317.068	0	3.317.068	3.317.068	0,1%	6,0%
			02.01.02.01.03-Abono De Família	22.480.338	22.572.938	2.542.400	2.542.400	0	2.542.400	2.542.400	0,0%	11,3%
			02.01.02.01.04-Seguros De Acide	3.102.373	3.252.373	0	0	0	0	0	0,0%	0,0%
			02.01.02.01.09-Encargos Diversos	986.225	986.225	0	0	0	0	0	0,0%	0,0%
			<b>02.01-Despesas com pessoal Total</b>	<b>11.110.442.647</b>	<b>11.122.583.639</b>	<b>2.542.232.530</b>	<b>2.542.232.530</b>	<b>744.384</b>	<b>2.541.488.146</b>	<b>2.542.232.530</b>	<b>47,1%</b>	<b>22,9%</b>
		02.02-Aqu	02.02.01.00.01-Matérias Primas E	9.232.936	8.762.936	191.717	191.717	0	191.717	191.717	0,0%	2,2%
			02.02.01.00.02-Medicamentos	131.778.536	131.778.536	19.085.170	19.085.170	0	19.085.170	19.085.170	0,4%	14,5%
			02.02.01.00.03-Produtos Alimentar	67.507.305	69.127.305	5.584.342	5.584.342	99.200	5.485.142	5.584.342	0,1%	8,1%
			02.02.01.00.04-Roupa Vestuário	5.910.109	6.440.109	101.619	101.619	0	101.619	101.619	0,0%	1,6%
			02.02.01.00.05-Material De Escrit	71.782.615	70.735.899	6.936.565	6.936.565	173.317	6.763.248	6.936.565	0,1%	9,8%
			02.02.01.00.06-Material De Consu	8.805.000	8.850.000	198.963	198.963	0	198.963	198.963	0,0%	2,2%
			02.02.01.00.08-Material De Educ	6.164.198	10.543.863	2.265.250	2.265.250	0	2.265.250	2.265.250	0,0%	21,5%
			02.02.01.00.09-Material De Trans	10.896.796	11.646.796	387.731	387.731	12.000	375.731	387.731	0,0%	3,3%
			02.02.01.01.00-Livros E Documen	4.635.654	4.365.654	4.000	4.000	0	4.000	4.000	0,0%	0,1%
			02.02.01.01.01-Artigos Honorífic	804.000	679.000	0	0	0	0	0	0,0%	0,0%
			02.02.01.01.02-Combustíveis E L	93.984.964	94.034.632	12.505.506	12.505.506	102.494	12.403.012	12.505.506	0,2%	13,3%
			02.02.01.01.03-Material De Limpe	31.862.204	31.581.598	1.203.916	1.203.916	11.915	1.192.001	1.203.916	0,0%	3,8%
			02.02.01.01.04-Material De Consu	26.656.799	24.839.249	556.237	556.237	0	556.237	556.237	0,0%	2,2%
			02.02.01.09.09-Outros Bens	56.901.931	54.736.931	3.488.531	3.488.531	76.804	3.411.727	3.488.531	0,1%	6,4%
			02.02.02.00.01-Rendas E Alugue	102.953.865	111.465.165	21.394.227	21.394.227	732.500	20.661.727	21.394.227	0,4%	19,2%
			02.02.02.00.02-Conservação E R	93.701.197	94.043.150	6.097.006	6.097.006	104.201	5.992.805	6.097.006	0,1%	6,5%
			02.02.02.00.03-Comunicações	234.656.585	235.424.335	12.218.959	12.218.959	0	12.218.959	12.218.959	0,2%	5,2%
			02.02.02.00.04-Transportes	10.828.233	11.073.188	1.481.408	1.481.408	0	1.481.408	1.481.408	0,0%	13,4%
			02.02.02.00.05-Água	92.878.659	94.033.921	4.167.773	4.167.773	187.748	3.980.025	4.167.773	0,1%	4,4%
			02.02.02.00.06-Energia Eléctrica	199.793.723	202.467.723	12.557.185	12.557.185	1.998.372	10.558.813	12.557.185	0,2%	6,2%
			02.02.02.00.07-Publicidade E Pro	2.950.937	7.098.937	400.650	400.650	0	400.650	400.650	0,0%	5,6%
			02.02.02.00.08-Representação D	15.498.059	13.348.059	823.600	823.600	21.000	802.600	823.600	0,0%	6,2%
			02.02.02.00.09-Deslocações E Es	171.456.966	169.913.966	30.518.158	30.518.158	350.819	30.167.339	30.518.158	0,6%	18,0%
			02.02.02.01.00-Vigilância E Segu	58.355.838	62.549.430	10.695.772	10.695.772	0	10.695.772	10.695.772	0,2%	17,1%
			02.02.02.01.01-Limpeza Higiene	60.693.336	60.533.336	10.008.935	10.008.935	0	10.008.935	10.008.935	0,2%	16,5%
			02.02.02.01.02-Honorários	384.000	1.904.790	0	0	0	0	0	0,0%	0,0%
			02.02.02.01.03.01-Assistência Té	20.990.417	22.162.911	1.788.105	1.788.105	0	1.788.105	1.788.105	0,0%	8,1%
			02.02.02.01.03.02-Assistência Té	636.000	2.136.000	138.000	138.000	0	138.000	138.000	0,0%	6,5%
			02.02.02.09.09-Outros Serviços	190.579.662	187.562.576	22.432.263	22.432.263	950.416	21.481.847	22.432.263	0,4%	12,0%
			<b>02.02-Aquisição de bens e serviços Total</b>	<b>1.783.280.524</b>	<b>1.803.839.995</b>	<b>187.231.588</b>	<b>187.231.588</b>	<b>4.820.786</b>	<b>182.410.802</b>	<b>187.231.588</b>	<b>3,5%</b>	<b>10,4%</b>
		02.04-Juro	02.04.01-Juros da dívida externa	1.837.997.246	1.837.997.246	375.566.188	375.566.188	0	375.566.188	375.566.188	7,0%	20,4%
			02.04.02-Juros da dívida interna	2.266.058.707	2.266.058.707	367.655.667	367.655.667	0	367.655.667	367.655.667	6,8%	16,2%
			02.04.03-Outros encargos	78.360.830	78.360.830	0	0	0	0	0	0,0%	0,0%
			<b>02.04-Juros e outros encargos Total</b>	<b>4.182.416.783</b>	<b>4.182.416.783</b>	<b>743.221.855</b>	<b>743.221.855</b>	<b>0</b>	<b>743.221.855</b>	<b>743.221.855</b>	<b>13,8%</b>	<b>17,8%</b>
		02.05-Sub	02.05.01.01-Subsídios Empresas	83.512.000	83.512.000	24.078.002	24.078.002	0	24.078.002	24.078.002	0,4%	28,8%
			02.05.02.01-Subsídios A Empres	70.000.000	83.000.000	7.357.466	7.357.466	2.013.278	5.344.188	7.357.466	0,1%	8,9%
			<b>02.05-Subsídios Total</b>	<b>153.512.000</b>	<b>166.512.000</b>	<b>31.435.468</b>	<b>31.435.468</b>	<b>2.013.278</b>	<b>29.422.190</b>	<b>31.435.468</b>	<b>0,6%</b>	<b>18,9%</b>
		02.06-Tran	02.06.01.01-Transferências Corre	25.750.000	9.933.000	700.000	700.000	500.000	200.000	700.000	0,0%	7,0%
			02.06.01.09.01-Outros Transferên	15.670.161	14.770.161	2.000	2.000	2.000	0	2.000	0,0%	0,0%
			02.06.01.09.03-Id Outros Transfer	5.134.000	5.134.000	336.828	336.828	12.000	324.828	336.828	0,0%	6,6%
			02.06.02.01.01-Quotas A Organism	175.986.152	175.986.152	6.708.983	6.708.983	0	6.708.983	6.708.983	0,1%	3,8%
			02.06.02.01.09-Outros Organism	200.000.000	200.000.000	0	0	0	0	0	0,0%	0,0%
			02.06.03.01.01-Fundos E Serviço	84.423.463	82.673.463	123.000	123.000	0	123.000	123.000	0,0%	0,1%
			02.06.03.01.02-Municípios Correr	2.978.219.483	2.978.219.483	738.822.624	738.822.624	0	738.822.624	738.822.624	13,7%	24,8%
			02.06.03.01.03-Embaixadas E Se	341.000.000	341.000.000	60.591.450	60.591.450	0	60.591.450	60.591.450	1,1%	17,8%
			02.06.03.01.09-Outras Transferên	104.121.767	97.443.773	22.215.330	22.215.330	0	22.215.330	22.215.330	0,4%	22,8%
			02.06.03.02.01-Fundos E Serviço	3.852.074	3.752.074	150.000	150.000	0	150.000	150.000	0,0%	4,0%
			02.06.03.02.09-Outras Transferên	9.058.000	6.058.000	2.260.000	2.260.000	0	2.260.000	2.260.000	0,0%	37,3%
			<b>02.06-Transferências Total</b>	<b>3.943.215.100</b>	<b>3.914.970.106</b>	<b>831.910.215</b>	<b>831.910.215</b>	<b>514.000</b>	<b>831.396.215</b>	<b>831.910.215</b>	<b>1</b>	

**CONTAS PROVISÓRIAS 1º TRIMESTRE 2014**  
**Mapa II-1.2 Despesas Globais de funcionamento do GOVERNO E CHEFIA DO GOVERNO segundo classificação económica**

Natureza	Class. Econom1	Class. Econom2	Económica2 Descrição	Dotações Orçamentais	Orçamento Corrigido	Cabimentado	Liquidado	Por Pagar Jan. a Mar	Pagamento Jan. a Mar	Total Geral Executado	% 1	Exe %
			<b>02-Despesas Total</b>	<b>26.907.320.515</b>	<b>26.904.020.515</b>	<b>5.396.437.040</b>	<b>5.396.437.040</b>	<b>13.918.336</b>	<b>5.382.518.704</b>	<b>5.396.437.040</b>	<b>99,9%</b>	<b>20,1%</b>
	03-Activos	03.01-Acti	03.01.01.01.02.01-Edifícios Não F	15.000.000	15.000.000	0	0	0	0	0	0,0%	0,0%
			03.01.01.01.06.01-Outras Constru	0	500.000	0	0	0	0	0	0,0%	0,0%
			03.01.01.02.01.01.01-Viaturas Lic	27.900.000	27.900.000	0	0	0	0	0	0,0%	0,0%
			03.01.01.02.02.01-Ferramentas E	2.851.000	1.551.000	31.230	31.230	0	31.230	31.230	0,0%	2,0%
			03.01.01.02.03.01-Equipamento A	30.172.600	33.052.600	1.474.700	1.474.700	0	1.474.700	1.474.700	0,0%	4,5%
			03.01.01.02.04.01-Outra Maquina	32.844.887	34.064.887	1.887.418	1.887.418	0	1.887.418	1.887.418	0,0%	5,5%
			03.01.04.04.01.01-Propriedade In	35.000.000	35.000.000	0	0	0	0	0	0,0%	0,0%
			<b>03.01-Activos Não Financeiros Total</b>	<b>143.768.487</b>	<b>147.068.487</b>	<b>3.393.348</b>	<b>3.393.348</b>	<b>0</b>	<b>3.393.348</b>	<b>3.393.348</b>	<b>0,1%</b>	<b>2,3%</b>
			<b>03-Activos E Passivos Total</b>	<b>143.768.487</b>	<b>147.068.487</b>	<b>3.393.348</b>	<b>3.393.348</b>	<b>0</b>	<b>3.393.348</b>	<b>3.393.348</b>	<b>0,1%</b>	<b>2,3%</b>
			<b>FUN Total</b>	<b>27.051.089.002</b>	<b>27.051.089.002</b>	<b>5.399.830.388</b>	<b>5.399.830.388</b>	<b>13.918.336</b>	<b>5.385.912.052</b>	<b>5.399.830.388</b>	<b>100,0%</b>	<b>20,0%</b>
			<b>ADIANTAMENTOS POR REGULARIZAR Total</b>			55.215.468	55.215.468		55.215.468	55.215.468	1,0%	20,2%
			<b>Total Geral</b>	<b>27.051.089.002</b>	<b>27.051.089.002</b>	<b>5.455.045.856</b>	<b>5.455.045.856</b>	<b>13.918.336</b>	<b>5.441.127.520</b>	<b>5.455.045.856</b>	<b>100,0%</b>	<b>20,2%</b>

CONTAS PROVISÓRIAS 1º TRIMESTRE 2014

Mapa II-1.3 Despesas Globais de funcionamento dos SERVIÇOS E FUNDOS AUTÔNOMOS segundo classificação econômica

Em ECV

Natureza	Class. Econom1	Class. Econom2	Econômica2	Descrição	Dotações Orçamentais	Orçamento Corrigido	Cabimentado	Liquidado	Por Pagar Jan. a Mar	Pagamento Jan. a Mar	Total Geral Executado	% 1	Exe %
FUN	02-Despes	02.01-Des	02.01.01.01.01-Pessoal Dos Quadros Es		4.523.849	4.523.849	182.280	182.280	0	182.280	182.280	0,0%	4,0%
			02.01.01.01.02-Pessoal Do Quadro		2.505.867.405	2.517.285.932	612.932.846	612.932.846	20.060	612.912.786	612.932.846	43,9%	24,3%
			02.01.01.01.03-Pessoal Contratado		918.078.950	921.587.982	239.126.177	239.126.177	153.644	238.972.533	239.126.177	17,1%	25,9%
			02.01.01.01.04-Pessoal Em Regime De		8.424.600	8.424.600	1.800.496	1.800.496	0	1.800.496	1.800.496	0,1%	21,4%
			02.01.01.02.01-Gratificações Permanent		74.718.552	74.718.552	6.738.683	6.738.683	0	6.738.683	6.738.683	0,5%	9,0%
			02.01.01.02.02-Subsídios Permanentes		366.413.744	368.263.744	80.979.470	80.979.470	0	80.979.470	80.979.470	5,8%	22,0%
			02.01.01.02.03-Despesas De Represent		1.893.080	1.893.080	181.045	181.045	0	181.045	181.045	0,0%	9,6%
			02.01.01.02.04-Gratificações Eventuais		29.801.031	29.872.561	5.293.806	5.293.806	0	5.293.806	5.293.806	0,4%	17,7%
			02.01.01.02.05-Horas Extraordinárias		22.988.165	22.916.635	3.811.943	3.811.943	0	3.811.943	3.811.943	0,3%	16,6%
			02.01.01.02.06-Alimentação E Alojamen		168.314.500	168.314.500	40.593.977	40.593.977	0	40.593.977	40.593.977	2,9%	24,1%
			02.01.01.02.07-Formação		56.988.969	58.188.969	6.623.924	6.623.924	0	6.623.924	6.623.924	0,5%	11,4%
			02.01.01.02.08-Subsídio De Instalação		8.650.000	8.650.000	4.318.382	4.318.382	0	4.318.382	4.318.382	0,3%	49,9%
			02.01.01.02.09-Outros Suplementos E A		65.264.112	62.968.926	2.216.609	2.216.609	0	2.216.609	2.216.609	0,2%	4,2%
			02.01.01.03.02-Recrutamentos E Nomea		56.924.905	56.924.905	0	0	0	0	0	0,0%	0,0%
			02.01.01.03.03-Progressões		15.771.054	13.115.993	0	0	0	0	0	0,0%	0,0%
			02.01.01.03.04-Reclassificações		7.456.898	7.456.898	0	0	0	0	0	0,0%	0,0%
			02.01.01.03.05-Reingressos		10.379.503	10.379.503	0	0	0	0	0	0,0%	0,0%
			02.01.01.03.06-Promoções		13.329.153	13.042.153	0	0	0	0	0	0,0%	0,0%
			02.01.02.01.01-Contribuições Para A Se		259.051.174	259.109.830	62.929.367	62.929.367	20.557	62.908.810	62.929.367	4,5%	24,3%
			02.01.02.01.02-Encargos Com A Saúde		2.837.000	2.737.000	542.865	542.865	0	542.865	542.865	0,0%	19,8%
			02.01.02.01.03-Abono De Família		9.565.600	9.665.600	2.136.824	2.136.824	0	2.136.824	2.136.824	0,2%	22,1%
			02.01.02.01.04-Seguros De Acidentes N		18.732.943	18.732.943	637.792	637.792	0	637.792	637.792	0,0%	3,4%
			02.01.02.01.09-Encargos Diversos De S		905.606	905.606	38.304	38.304	0	38.304	38.304	0,0%	4,2%
			<b>02.01-Despesas com pessoal Total</b>		<b>4.626.880.793</b>	<b>4.629.679.761</b>	<b>1.071.084.790</b>	<b>1.071.084.790</b>	<b>194.261</b>	<b>1.070.890.529</b>	<b>1.071.084.790</b>	<b>76,7%</b>	<b>23,1%</b>
		02.02-Aqu	02.02.01.00.01-Matérias Primas E Subs		3.649.000	3.649.000	2.300	2.300	0	2.300	2.300	0,0%	0,1%
			02.02.01.00.02-Medicamentos		354.203.888	354.203.888	37.753.205	37.753.205	0	37.753.205	37.753.205	2,7%	10,7%
			02.02.01.00.03-Produtos Alimentares		72.775.905	72.913.767	11.989.257	11.989.257	0	11.989.257	11.989.257	0,9%	16,4%
			02.02.01.00.04-Roupa Vestuário E Calc		96.024.471	96.024.471	20.870.577	20.870.577	0	20.870.577	20.870.577	1,5%	21,7%
			02.02.01.00.05-Material De Escritório		46.396.238	46.546.238	7.476.476	7.476.476	48.257	7.428.219	7.476.476	0,5%	16,1%
			02.02.01.00.06-Material De Consumo Cl		8.710.500	8.710.500	3.639.815	3.639.815	0	3.639.815	3.639.815	0,3%	41,8%
			02.02.01.00.07-Munições Explosivos E		5.900.000	5.900.000	0	0	0	0	0	0,0%	0,0%
			02.02.01.00.09-Material De Transporte -		8.824.000	9.224.930	1.100.808	1.100.808	0	1.100.808	1.100.808	0,1%	11,9%
			02.02.01.01.00-Livros E Documentação		11.039.538	11.014.538	54.680	54.680	54.680	0	54.680	0,0%	0,5%
			02.02.01.01.01-Artigos Honoríficos E De		110.000	110.000	0	0	0	0	0	0,0%	0,0%
			02.02.01.01.02-Combustíveis E Lubrifica		139.479.558	139.492.558	21.261.100	21.261.100	4.622	21.256.478	21.261.100	1,5%	15,2%
			02.02.01.01.03-Material De Limpeza, Hig		17.239.020	16.839.020	2.470.094	2.470.094	0	2.470.094	2.470.094	0,2%	14,7%
			02.02.01.01.04-Material De Conservaçã		17.466.795	17.466.795	784.336	784.336	0	784.336	784.336	0,1%	4,5%
			02.02.01.09.09-Outros Bens		31.350.239	31.350.239	6.596.884	6.596.884	23.487	6.573.397	6.596.884	0,5%	21,0%
			02.02.02.00.01-Rendas E Alugueres		71.704.674	71.504.914	9.088.024	9.088.024	30.000	9.058.024	9.088.024	0,7%	12,7%
			02.02.02.00.02-Conservação E Reparaç		33.538.911	33.738.911	6.819.311	6.819.311	12.000	6.807.311	6.819.311	0,5%	20,2%
			02.02.02.00.03-Comunicações		60.195.443	61.007.443	10.468.206	10.468.206	0	10.468.206	10.468.206	0,7%	17,2%
			02.02.02.00.04-Transportes		17.332.060	17.392.060	881.774	881.774	0	881.774	881.774	0,1%	5,1%
			02.02.02.00.05-Água		53.307.683	53.357.683	5.525.133	5.525.133	23.018	5.502.115	5.525.133	0,4%	10,4%
			02.02.02.00.06-Energia Eléctrica		137.236.552	137.986.552	9.068.444	9.068.444	31.223	9.037.221	9.068.444	0,6%	6,8%
			02.02.02.00.07-Publicidade E Propagan		9.925.606	8.556.606	25.300	25.300	0	25.300	25.300	0,0%	0,3%
			02.02.02.00.08-Representação Dos Serv		5.427.182	5.304.182	196.714	196.714	0	196.714	196.714	0,0%	3,7%
			02.02.02.00.09-Deslocações E Estadas		62.482.743	63.554.743	7.205.856	7.205.856	36.596	7.169.260	7.205.856	0,5%	11,3%
			02.02.02.01.00-Vigilância E Segurança		50.419.364	50.639.364	7.829.432	7.829.432	686.465	7.142.967	7.829.432	0,6%	15,5%
			02.02.02.01.01-Limpeza Higiene E Cont		41.117.205	40.157.205	6.593.345	6.593.345	105.561	6.487.784	6.593.345	0,5%	16,4%
			02.02.02.01.02-Honorários		2.684.000	2.684.000	93.800	93.800	0	93.800	93.800	0,0%	3,5%
			02.02.02.01.03.01-Assistência Técnica -		59.522.292	56.266.302	13.347.880	13.347.880	295.438	13.052.442	13.347.880	1,0%	23,7%
			02.02.02.01.03.02-Assistência Técnica -		3.650.000	5.405.490	348.170	348.170	69.909	278.261	348.170	0,0%	6,4%
			02.02.02.09.09-Outros Serviços		54.213.540	54.322.540	14.244.304	14.244.304	302.592	13.941.712	14.244.304	1,0%	26,2%
			<b>02.02-Aquisição de bens e serviços Total</b>		<b>1.475.926.407</b>	<b>1.475.323.939</b>	<b>205.735.225</b>	<b>205.735.225</b>	<b>1.723.848</b>	<b>204.011.377</b>	<b>205.735.225</b>	<b>14,7%</b>	<b>13,9%</b>
		02.04-Jurc	02.04.03-Outros encargos		18.000.000	18.000.000	0	0	0	0	0	0,0%	0,0%
			<b>02.04-Juros e outros encargos Total</b>		<b>18.000.000</b>	<b>18.000.000</b>	<b>0</b>	<b>0</b>	<b>0</b>	<b>0</b>	<b>0</b>	<b>0,0%</b>	<b>0,0%</b>
		02.06-Trar	02.06.01.01.01-Transferências Correntes		4.931.200	4.931.200	104.480	104.480	0	104.480	104.480	0,0%	2,1%
			02.06.01.09.01-Outros Transferências C		5.900.000	3.345.000	852.236	852.236	25.000	827.236	852.236	0,1%	25,5%
			02.06.02.01.01-Quotas A Organismos In		1.520.000	1.320.000	42.134	42.134	0	42.134	42.134	0,0%	3,2%
			02.06.02.01.09-Outros Organismos Inter		450.000	450.000	0	0	0	0	0	0,0%	0,0%
			02.06.03.01.09-Outras Transferências Ac		1.400.000	1.400.000	0	0	0	0	0	0,0%	0,0%
			02.06.03.02.09-Outras Transferências Ac		23.658.617	23.658.617	4.436.052	4.436.052	0	4.436.052	4.436.052	0,3%	18,8%
			<b>02.06-Transferências Total</b>		<b>37.859.817</b>	<b>35.104.817</b>	<b>5.434.902</b>	<b>5.434.902</b>	<b>25.000</b>	<b>5.409.902</b>	<b>5.434.902</b>	<b>0,4%</b>	<b>15,5%</b>
		02.07-Ben	02.07.01.01.04-Pensões de reserva		66.116.518	66.116.518	24.237.854	24.237.854	0	24.237.854	24.237.854	1,7%	36,7%
			02.07.02.01.09-Outros Benefícios Social		1.500.000	1.500.000	0	0	0	0	0	0,0%	0,0%
			<b>02.07-Benefícios Sociais Total</b>		<b>67.616.518</b>	<b>67.616.518</b>	<b>24.237.854</b>	<b>24.237.854</b>	<b>0</b>	<b>24.237.854</b>	<b>24.237.854</b>	<b>1,7%</b>	<b>35,8%</b>
		02.08-Out	02.08.01-Seguros		39.707.854	39.782.354	7.086.444	7.086.444	81.289	7.005.155	7.086.444	0,5%	17,8%
			02.08.02.01.02-Bolsas De Estudo E Out		465.000.000	465.000.000	59.838.308	59.838.308	0	59.838.308	59.838.308	4,3%	12,9%
			02.08.02.01.09-Id Outras Correntes		211.000	211.000	120.156	120.156	0	120.156	120.156	0,0%	56,9%
			02.08.06-Indemnizações		0	0	51.868	51.868	0	51.868	51.868	0,0%	0,0%
			02.08.07-Outras Despesas Residual		54.176.320	54.176.320	6.409.267	6.409.267	26.480	6.382.787	6.409.267	0,5%	11,8%
			<b>02.08-Outras Despesas Total</b>		<b>559.095.174</b>	<b>559.169.674</b>	<b>73.506.043</b>	<b>73.506.043</b>	<b>107.769</b>	<b>73.398.2</b>			

CONTAS PROVISÓRIAS 1º TRIMESTRE 2014

MAPA II.1.4 - ADIANTAMENTOS DE FUNDOS POR REGULARIZAR(Em ECV)

Estrutura	Estrutura nível 3	DES	REC	Por Regularizar	Inst.credito	Inst.credito
	Ec_Adiantam. Presidencia Da Republica	47.054.046	40.743.177	6.310.869	PR	EGN
	Ec_Adiantam. Assembleia Nacional	160.756.290	151.195.611	9.560.679	ANS	EGN
	Ec_Adiantam. Supremo Tribunal De Justica	12.196.482	4.803.837	7.392.645	STJ	EGN
	Ec_Adiantam. Procuradoria Geral Da Republica	12.882.785	11.859.955	1.022.830	PGR	EGN
	Ec_Adiantam. Tribunal De Contas	20.164.992	20.164.992	0	TC	EGN
	Ec_Adiantam. Conselho Superior De Magistratura	13.375.233	74.253	13.300.980	CSM	EGN
	Ec_Adiantam. Tc -Tribunal Da Praia	18.465.465	0	18.465.465	TP	EGN
	Ec_Adiantam. Tc - Tribunal De S.Vicente	7.237.779	0	7.237.779	TSV	EGN
	Ec_Adiantam. Tc - Tribunal Do Sal	2.451.951	0	2.451.951	TS	EGN
	Ec_Adiantam. Tc - Tribunal De Santa Catarina	4.168.887	0	4.168.887	TSCAT	EGN
	Ec_Adiantam. Tc -Tribunal De Santa Cruz	2.903.046	0	2.903.046	TSCRZ	EGN
	Ec_Adiantam. Tc- Tribunal Do Tarrafal	1.576.566	0	1.576.566	TT	EGN
	Ec_Adiantam. Tc - Tribunal Da Boa Vista	860.526	0	860.526	TBV	EGN
	Ec_Adiantam. Tc - Tribunal Do Maio	1.062.984	0	1.062.984	TM	EGN
	Ec_Adiantam. Tc- Tribunal De S.Filipe	2.660.970	0	2.660.970	TSF	EGN
	Ec_Adiantam. Tc -Tribunal Dos Mosteiros	1.866.873	0	1.866.873	TM	EGN
	Ec_Adiantam. Tc -Tribunal De S.Nicolau	1.280.889	0	1.280.889	TSN	EGN
	Ec_Adiantam. Tc -Tribunal Da Brava	878.841	0	878.841	TBRV	EGN
	Ec_Adiantam. Tc -Tribunal De S.Domingos	2.013.549	0	2.013.549	TSD	EGN
	Ec_Adiantam. Tc- Tribunal Do Porto Novo	1.771.785	0	1.771.785	TPN	EGN
	Ec_Adiantam. Tc- Tribunal Da Ponta Do Sol	2.071.071	0	2.071.071	TPS	EGN
	Ec_Adiantam. Tc- Tribunal Do Paul	720.075	0	720.075	PPAU	EGN
	Ec_Adiantam. Comissao Nacional Das Eleicoes	7.247.838	1.017.235	6.230.603	CNE	EGN
	Ec_Adiantam. Conselho Superior Do Ministerio Publico	6.045.462	0	6.045.462	CSMP	EGN
	Ec_Adiantam. Pr - Procuradoria Da Praia	12.132.924	0	12.132.924	PP	EGN
	Ec_Adiantam. Pr - Procuradoria De S.Vicente	5.889.456	0	5.889.456	PSV	EGN
	Ec_Adiantam. Pr - Procuradoria Do Sal	1.230.780	0	1.230.780	PS	EGN
	Ec_Adiantam. Pr - Procuradoria De S.Catrina	3.433.026	0	3.433.026	PSCA	EGN
	Ec_Adiantam. Pr - Procuradoria De Santa Cruz	2.302.374	0	2.302.374	PSCR	EGN
	Ec_Adiantam. Pr - Procuradoria Do Tarrafal	999.867	0	999.867	PT	EGN
	Ec_Adiantam. Pr - Procuradoria Da Boa Vista	763.662	0	763.662	PBV	EGN
	Ec_Adiantam. Pr - Procuradoria Do Maio	934.671	0	934.671	PM	EGN
	Ec_Adiantam. Pr - Procuradoria De S.Filipe	2.482.005	0	2.482.005	PSF	EGN
	Ec_Adiantam. Pr - Procuradoria Dos Mosteiros	894.612	0	894.612	PM	EGN
	Ec_Adiantam. Pr - Procuradoria De S.Nicolau	946.998	0	946.998	PSN	EGN
	Ec_Adiantam. Pr - Procuradoria Da Brava	747.645	0	747.645	PBR	EGN
	Ec_Adiantam. Pr - Procuradoria De S.Domingos	1.033.989	0	1.033.989	PSD	EGN
	Ec_Adiantam. Pr - Procuradoria Do Porto Novo	1.289.781	0	1.289.781	PPN	EGN
	Ec_Adiantam. Pr - Procuradoria Da Ponta Do Sol	1.624.026	0	1.624.026	PPS	EGN
	Ec_Adiantam. Pr - Procuradoria Do Paul	181.614	0	181.614	PPAU	EGN
	Ec_Adiantam. Estado Maior Das Forcas Armadas ( Emfa )	179.404.658	171.651.078	7.753.580	FA	FSA
	Ec_Adiantam. Hospital Agostinho Neto	59.243.010	59.243.010	0	HAN	FSA
	Ec_Adiantam. Hospital Baptista De Sousa	34.865.601	34.865.601	0	HBS	FSA
	Ec_Adiantam. Policia Judiciaria ( Pj )	56.038.341	47.659.496	8.378.845	PJ	FSA
	Ec_Regiao Sanitaria Santiago Norte	26.966.053	26.966.053	0	RSSN	FSA
	Ec_Adiantam. Comissão Recenseamento Eleitoral Da Praia	1.113.735	705.321	408.414	CRE - PR	GOV
	Ec_Adiantam. Comissão Recenseamento Eleitoral De S.Vicente	900.201	633.103	267.098	CRE - SV	GOV
	Ec_Adiantam. Comissão Recenseamento Eleitoral Do Sal	682.674	627.241	55.433	CRE - SL	GOV
	Ec_Adiantam. Comissão Recenseamento Eleitoral De S.Catarina De Santiago	812.067	622.510	189.557	CRE - SC	GOV
	Ec_Adiantam. Comissão Recenseamento Eleitoral De S.Cruz	724.848	640.165	84.683	CRE - SZ	GOV
	Ec_Adiantam. Comissão Recensamento Eleitoral De Tarrafal De Santiago	659.205	607.987	51.218	CRE - TR	GOV
	Ec_Adiantam. Comissão Recensamento Eleitoral De S.Miguel	551.289	517.712	33.577	CRE - SM	GOV
	Ec_Adiantam. Comissão Recensamento Eleitoral De S.Lourenço Dos Orgão	529.224	490.844	38.380	CRE - SLO	GOV
	Ec_Adiantam. Comissão Recensamento Eleitoral De S.Salvador Do Mundo	530.760	293.773	236.987	CRE - SSM	GOV
	Ec_Adiantam. Comissão Recensamento Eleitoral De S.Domingos	183.845	507.647	-323.802	CRE - SD	GOV
	Ec_Adiantam. Comissão Recensamento Eleitoral De R.Grande De Santiago	562.470	458.998	103.472	CRE - RGST	GOV
	Ec_Adiantam. Comissão Recensamento Eleitoral De R.Grande De S.Antão	685.347	560.744	124.603	CRE - RGSA	GOV
	Ec_Adiantam. Comissão Recensamento Eleitoral De Porto Novo	708.477	600.400	108.077	CRE - PN	GOV
	Ec_Adiantam. Comissão Recensamento Eleitoral De Paúl	535.452	339.683	195.769	CRE - PL	GOV
	Ec_Adiantam. Comissão Recensamento Eleitoral De R.Brava	349.022	441.356	-92.334	CRE - RBR	GOV
	Ec_Adiantam. Comissão Recensamento Eleitoral De Tarrafal De S.Nicolau	343.188	329.820	13.368	CRE - TRSN	GOV
	Ec_Adiantam. Comissão Recensamento Eleitoral Da Boa Vista	588.093	373.162	214.931	CRE - BV	GOV
	Ec_Adiantam. Comissão Recensamento Eleitoral Do Maio	347.398	416.263	-68.865	CRE - MA	GOV
	Ec_Adiantam. Comissão Recensamento Eleitoral De S.Filipe	489.604	637.860	-148.256	CRE - SF	GOV
	Ec_Adiantam. Comissão Recensamento Eleitoral Dos Mosteiros	541.575	484.038	57.537	CRE - MO	GOV
	Ec_Adiantam. Comissão Recensamento Eleitoral De S.Catarina De Fogo	337.794	510.208	-172.414	CRE - SCFO	GOV
	Ec_Adiantam. Comissão Recensamento Eleitoral Da Brava	534.104	509.448	24.656	CRE - BRV	GOV
	<b>Ec_Despesas Internas Orc. De Funcionamento Total</b>	<b>737.829.850</b>	<b>581.552.581</b>	<b>156.277.269</b>		
Op_Tesour	Op_Tesouraria_Saida_Outras	53.813.379		53.813.379	MFP	GOV
<b>Total Geral</b>		<b>791.643.229</b>	<b>581.552.581</b>	<b>210.090.648</b>		

66,0%	EGN	138.742.755	MFP	53.813.379
26,3%	GOV	55.215.468	CRE	1.402.089
7,7%	FSA	16.132.425		
	<b>Total do Ano</b>	<b>210.090.648</b>		

**Amortização de Empréstimos 2014(Em ECV)**

<b>Class. Econom1</b>	<b>Class. Econom2</b>	<b>Económica3 Descrição</b>	<b>Dotações Orçamentais</b>	<b>Orçamento Corrigido</b>	<b>Cabimentado</b>	<b>Liquidado Jan. a Dezembro</b>	<b>Pagamentos Jan. a Dezembro</b>	<b>Por pagar Jan. a Dezembro</b>	
03.02-Activos financeiros	03.02.01-Mercado interno	03.02.01.04.01-Empréstimos Concedidos Mi Concedidos	7.651.697.047	7.801.697.047	1.071.520.827	1.071.520.827	1.071.520.827	0	
		03.02.01.04.02-Empréstimos Concedidos Mi Amortizações	(354.066.801)	(354.066.801)	0	0	0		
		03.02.01.05.01-Ações E Outras Participações Mi- Aquisição	500.000.000	500.000.000	11.783.020	11.783.020	11.783.020		
		03.02.01.08.01-Outros Activos Financeiros Mi - Aquisições	446.496.375	296.496.375	0	0	0	0	
<b>03.02-Activos financeiros Total</b>			<b>8.244.126.621</b>	<b>8.244.126.621</b>	<b>1.083.303.847</b>	<b>1.083.303.847</b>	<b>1.083.303.847</b>	<b>0</b>	
03.03-Passivos Financeiros	03.03.01-Mercado interno	03.03.01.04.01-Empréstimos Obtidos Pmi - Aquisições	6.362.082.058	6.362.082.058	0			0	
		03.03.01.04.02-Empréstimos Obtidos Pmi - Amortizações	(3.085.010.000)	(3.085.010.000)	(900.000.000)	(900.000.000)	(900.000.000)		
		03.03.01.08.01-Outros Passivos Financeiros Pmi - Aquisições	946.496.375	946.496.375	0	0	0	0	
	<b>03.03.01-Mercado interno Total</b>			<b>4.223.568.433</b>	<b>4.223.568.433</b>	<b>(900.000.000)</b>	<b>(900.000.000)</b>	<b>(900.000.000)</b>	<b>0</b>
	03.03.02-Mercado externo	03.03.02.04.01-Empréstimos Obtidos Pme - Aquisições	19.319.070.675	19.454.294.122	2.928.575.593	2.928.575.593	2.928.575.593		
		03.03.02.04.02-Empréstimos Obtidos Pme - Amortizações	(2.062.437.020)	(2.062.437.020)	(611.235.431)	(611.235.431)	(611.235.431)		
		03.03.02.05.01-Ações E Outras Participações Pme - Aquisições	0	0	0	0	0	0	
<b>03.03.02-Mercado externo Total</b>			<b>17.256.633.655</b>	<b>17.391.857.102</b>	<b>2.317.340.162</b>	<b>2.317.340.162</b>	<b>2.317.340.162</b>	<b>0</b>	
<b>03.03-Passivos Financeiros Total</b>			<b>21.480.202.088</b>	<b>21.615.425.535</b>	<b>1.417.340.162</b>	<b>1.417.340.162</b>	<b>1.417.340.162</b>	<b>0</b>	
<b>Total Geral</b>			<b>13.236.075.467</b>	<b>13.371.298.914</b>	<b>334.036.315</b>	<b>334.036.315</b>	<b>334.036.315</b>	<b>0</b>	

CONTAS PROVISÓRIAS 1º TRIMESTRE 2014

Mapa IV - Receitas Globais dos Serviços e Fundos Autónomos segundo classificação económica e orgânica(Em ECV)

O_NAT	RO_COD	RO_NOME	GPM - Agência Caboverdiana De Investimentos	MAPM - Instituto Caboverdiano para Igualdade e Equidade do Género	MS - Hospital Central Agostinho Neto	MS - Hospital Central Baptista De Sousa	MS - Centro Nacional De Desenvolvimento Sanitário	MS - Regiao Sanitária Santiago Norte
INV	01.03.01.01.03	Donativos Directos Corrente De Governos Estrangeiros						
	01.03.01.02.03	Donativos Directos Capital De Governos Estrangeiro		19.662.509				
	01.03.01.02.09	Outras Transferencias De Capital De Governos Estra						
	01.03.02.01	Transferencias Correntes De Organismo Internacional						
	01.03.03.01.01	Transferencias Correntes Da Administração Central						3.022.781
	01.03.03.02.01	Transferencia De Capital Da Administração Central						
	01.04.01.05.04	Rendas De Terrenos						
	01.04.01.05.07	Outras Rendas						
	01.04.01.05.09	Outros rendimentos de propriedade						
	01.04.02.01.01	Venda Mercadorias						
	01.04.02.01.03	Venda Publicações E Impressos						
	01.04.02.01.07	Venda de água						
	01.04.02.01.09	Outras Vendas						
	01.04.02.02.01.00.01	Taxa de serviços de passaportes						
	01.04.02.02.01.00.04	Taxa de serviços policiais						
	01.04.02.02.01.00.08	Taxa de exploração de água						
	01.04.02.02.01.00.09	Taxas de serviços de secretaria						
	01.04.02.02.01.09.09	Outras Taxas Diversas						
	01.04.02.02.02.01	Emolumentos E Custas De Portos E Capitancias						
	01.04.02.02.02.02	Emolumentos E Custas Judiciais						
	01.04.02.02.02.03	Emolumentos E Custas Dos Registos E Notariado						
	01.04.02.02.02.09	Outros emolumentos e custas						
	01.04.02.03.01	Taxas De Serviços Médico-Hospitalares			40.792.796	28.478.396		7.237.197
	01.04.02.03.09	Outras Taxas De Serviços						607.400
	01.04.02.04.02	Emolumentos Pessoais De Serviços De Justiça						
	01.04.02.04.03	Emolumentos Pessoais Serviços Dos Registos E Notariado						
	01.04.02.04.04	Emolumentos Pessoais Serviços Judiciais Do Contencioso Aduaneiro						
	01.04.02.04.05	Emolumentos Pessoais Custas Judiciais						
	01.04.02.04.08	Emolumentos Pessoais Serviços De Polícia E Fronteira						
	01.04.02.04.09	Emolumentos Pessoais Serviços Diversos						
	01.04.03.01	Multas por infracção ao código da estrada						
	01.04.03.07	Multas e outras penalidades						
	01.04.03.09	Outras Multas E Penalidades						
	01.04.04.01	Outras Transferencias Correntes						209.425
	01.04.04.02	Outras Transferências de Capital						
	01.04.05.02	Reposições não abatidas nos pagamentos						
<b>FUN Total</b>			<b>0</b>	<b>19.662.509</b>	<b>40.792.796</b>	<b>28.478.396</b>	<b>0</b>	<b>11.076.803</b>
	09.01.03.01	Recebidas Pelos Fsa	22.583.913	3.157.380	59.243.010	34.865.601	3.675.639	29.545.744
<b>OPT Total</b>			<b>22.583.913</b>	<b>3.157.380</b>	<b>59.243.010</b>	<b>34.865.601</b>	<b>3.675.639</b>	<b>29.545.744</b>
<b>Total Geral</b>			<b>22.583.913</b>	<b>22.819.889</b>	<b>100.035.806</b>	<b>63.343.997</b>	<b>3.675.639</b>	<b>40.622.547</b>

CONTAS PROVISÓRIAS 1º TRIMESTRE 2014

Mapa IV - Receitas Globais dos Serviços e Fundos Autónomos segundo classificação económica e orgânica(Em ECV)

O_NAT	RO_COD	RO_NOME	MFAP - Instituto Nacional De Estatística	MFP - Autoridade Reguladora De Aquisições Públicas	Forças Armadas	Mai - Polícia Nacional	MJ - Polícia Judiciária	MJ - Comissão De Coordenação E Combate À Droga
INV	01.03.01.01.03	Donativos Directos Corrente De Governos Estrangeiros						
	01.03.01.02.03	Donativos Directos Capital De Governos Estrangeiro						
	01.03.01.02.09	Outras Transferencias De Capital De Governos Estra						
	01.03.02.01	Transferencias Correntes De Organismo Internacional						
	01.03.03.01.01	Transferencias Correntes Da Administração Central						
	01.03.03.02.01	Transferencia De Capital Da Administração Central						
	01.04.01.05.04	Rendas De Terrenos						
	01.04.01.05.07	Outras Rendas						
	01.04.01.05.09	Outros rendimentos de propriedade						
	01.04.02.01.01	Venda Mercadorias						
	01.04.02.01.03	Venda Publicações E Impressos						
	01.04.02.01.07	Venda de água						
	01.04.02.01.09	Outras Vendas	932.000					
	01.04.02.02.01.00.01	Taxa de serviços de passaportes						
	01.04.02.02.01.00.04	Taxa de serviços policiais						
	01.04.02.02.01.00.08	Taxa de exploração de água						
	01.04.02.02.01.00.09	Taxas de serviços de secretaria						
	01.04.02.02.01.09.09	Outras Taxas Diversas						
	01.04.02.02.02.01	Emolumentos E Custas De Portos E Capitania						
	01.04.02.02.02.02	Emolumentos E Custas Judiciais						
	01.04.02.02.02.03	Emolumentos E Custas Dos Registos E Notariado						
	01.04.02.02.02.09	Outros emolumentos e custas						
	01.04.02.03.01	Taxas De Serviços Médico-Hospitalares						
	01.04.02.03.09	Outras Taxas De Serviços						
	01.04.02.04.02	Emolumentos Pessoais De Serviços De Justiça						
	01.04.02.04.03	Emolumentos Pessoais Serviços Dos Registos E Notariado						
	01.04.02.04.04	Emolumentos Pessoais Serviços Judiciais Do Contencioso Aduan						
	01.04.02.04.05	Emolumentos Pessoais Custas Judiciais						
	01.04.02.04.08	Emolumentos Pessoais Serviços De Polícia E Fronteira						
	01.04.02.04.09	Emolumentos Pessoais Serviços Diversos						
	01.04.03.01	Multas por infracção ao código da estrada						
	01.04.03.07	Multas e outras penalidades						
	01.04.03.09	Outras Multas E Penalidades						
	01.04.04.01	Outras Transferencias Correntes						
	01.04.04.02	Outras Transferências de Capital						
	01.04.05.02	Reposições não abatidas nos pagamentos						
<b>FUN Total</b>			<b>932.000</b>	<b>0</b>	<b>0</b>	<b>0</b>	<b>0</b>	<b>0</b>
	09.01.03.01	Recebidas Pelos Fsa	39.068.604	7.775.313	179.404.658	444.844.905	56.038.341	4.424.667
<b>OPT Total</b>			<b>39.068.604</b>	<b>7.775.313</b>	<b>179.404.658</b>	<b>444.844.905</b>	<b>56.038.341</b>	<b>4.424.667</b>
<b>Total Geral</b>			<b>40.000.604</b>	<b>7.775.313</b>	<b>179.404.658</b>	<b>444.844.905</b>	<b>56.038.341</b>	<b>4.424.667</b>



## CONTAS PROVISÓRIAS 1º TRIMESTRE 2014

## Mapa IV - Receitas Globais dos Serviços e Fundos Autónomos segundo classificação económica e orgânica(Em ECV)

O_NAT	RO_COD	RO_NOME	Cofre Geral De Justiça	MIEM - Instituto De Estradas	MIEM - Laboratório De Engenharia Civil	MITM - Instituto Maritimo Portuario	MIEM - Fundo Autónomo De Manutenção Rodoviária	MIEM - Instituto Nacional De Desenvolviment o Das Pescas
INV	01.03.01.01.03	Donativos Directos Corrente De Governos Estrangeiros						
	01.03.01.02.03	Donativos Directos Capital De Governos Estrangeiro						
	01.03.01.02.09	Outras Transferencias De Capital De Governos Estra						
	01.03.02.01	Transferencias Correntes De Organismo Internacional						
	01.03.03.01.01	Transferencias Correntes Da Administração Central						
	01.03.03.02.01	Transferencia De Capital Da Administração Central						
	01.04.01.05.04	Rendas De Terrenos						
	01.04.01.05.07	Outras Rendas				1.006.800		8.114.338
	01.04.01.05.09	Outros rendimentos de propriedade						1.130.795
	01.04.02.01.01	Venda Mercadorias						224.892
	01.04.02.01.03	Venda Publicações E Impressos	19.600			217.065		
	01.04.02.01.07	Venda de água						
	01.04.02.01.09	Outras Vendas						316.296
	01.04.02.02.01.00.01	Taxa de serviços de passaportes						
	01.04.02.02.01.00.04	Taxa de serviços policiaes						
	01.04.02.02.01.00.08	Taxa de exploração de água						
	01.04.02.02.01.00.09	Taxas de serviços de secretaria				473.308		
	01.04.02.02.01.09.09	Outras Taxas Diversas				1.509.400	61.768.022	
	01.04.02.02.02.01	Emolumentos E Custas De Portos E Capitaniaes				28.728.152		
	01.04.02.02.02.02	Emolumentos E Custas Judiciais	1.545.737					
	01.04.02.02.02.03	Emolumentos E Custas Dos Registos E Notariado	42.719.497					
	01.04.02.02.02.09	Outros emolumentos e custas						
	01.04.02.03.01	Taxas De Serviços Médico-Hospitalares						
	01.04.02.03.09	Outras Taxas De Serviços						
	01.04.02.04.02	Emolumentos Pessoaes De Serviços De Justiça						
	01.04.02.04.03	Emolumentos Pessoaes Serviços Dos Registos E Notariado	27.236.744					
	01.04.02.04.04	Emolumentos Pessoaes Serviços Judiciais Do Contencioso Aduan						
	01.04.02.04.05	Emolumentos Pessoaes Custas Judiciais						
	01.04.02.04.08	Emolumentos Pessoaes Serviços De Polícia E Fronteira						
	01.04.02.04.09	Emolumentos Pessoaes Serviços Diversos			385.580			
	01.04.03.01	Multas por infracção ao código da estrada						
	01.04.03.07	Multas e outras penalidades						
	01.04.03.09	Outras Multas E Penalidades				453.365		
	01.04.04.01	Outras Transferencias Correntes				9.900		
	01.04.04.02	Outras Transferências de Capital						
	01.04.05.02	Reposições não abatidas nos pagamentos						
<b>FUN Total</b>			<b>71.521.578</b>	<b>0</b>	<b>385.580</b>	<b>32.397.990</b>	<b>61.768.022</b>	<b>9.786.321</b>
	09.01.03.01	Recebidas Pelos Fsa	0	7.789.449	1.333.334	3.750.000	0	3.029.088
<b>OPT Total</b>			<b>0</b>	<b>7.789.449</b>	<b>1.333.334</b>	<b>3.750.000</b>	<b>0</b>	<b>3.029.088</b>
<b>Total Geral</b>			<b>71.521.578</b>	<b>7.789.449</b>	<b>1.718.914</b>	<b>36.147.990</b>	<b>61.768.022</b>	<b>12.815.409</b>

CONTAS PROVISÓRIAS 1º TRIMESTRE 2014

Mapa IV - Receitas Globais dos Serviços e Fundos Autónomos segundo classificação económica e orgânica(Em ECV)

O_NAT	RO_COD	RO_NOME	MAHOT- Instituto Nacional De Meteorologia E Geofísica	MAHOT- Instituto Nacional De Gestão De Recursos Hídricos	MJEDRH - Centro De Juventude	MJEDRH - Instituto De Emprego E Formação Profissional	MJEDRH - Instituto Caboverdiano Da Criança e do Adolescente	MTIE - Agencia Para O Desenvolviment o Empresarial E Inovação
INV	01.03.01.01.03	Donativos Directos Corrente De Governos Estrangeiros						
	01.03.01.02.03	Donativos Directos Capital De Governos Estrangeiro						
	01.03.01.02.09	Outras Transferencias De Capital De Governos Estra						
	01.03.02.01	Transferencias Correntes De Organismo Internacional						
	01.03.03.01.01	Transferencias Correntes Da Administração Central						
	01.03.03.02.01	Transferencia De Capital Da Administração Central						
	01.04.01.05.04	Rendas De Terrenos						
	01.04.01.05.07	Outras Rendas						
	01.04.01.05.09	Outros rendimentos de propriedade				6.000		
	01.04.02.01.01	Venda Mercadorias						
	01.04.02.01.03	Venda Publicações E Impressos						
	01.04.02.01.07	Venda de água						
	01.04.02.01.09	Outras Vendas	389.368					
	01.04.02.02.01.00.01	Taxa de serviços de passaportes						
	01.04.02.02.01.00.04	Taxa de serviços policiais						
	01.04.02.02.01.00.08	Taxa de exploração de água		16.333.708				
	01.04.02.02.01.00.09	Taxas de serviços de secretaria				133.500		
	01.04.02.02.01.09.09	Outras Taxas Diversas	33.000.000			6.000		
	01.04.02.02.02.01	Emolumentos E Custas De Portos E Capitánias						
	01.04.02.02.02.02	Emolumentos E Custas Judiciais						
	01.04.02.02.02.03	Emolumentos E Custas Dos Registos E Notariado						
	01.04.02.02.02.09	Outros emolumentos e custas		2.000				
	01.04.02.03.01	Taxas De Serviços Médico-Hospitalares						
	01.04.02.03.09	Outras Taxas De Serviços						
	01.04.02.04.02	Emolumentos Pessoais De Serviços De Justiça						
	01.04.02.04.03	Emolumentos Pessoais Serviços Dos Registos E Notariado						
	01.04.02.04.04	Emolumentos Pessoais Serviços Judiciais Do Contencioso Aduan						
	01.04.02.04.05	Emolumentos Pessoais Custas Judiciais						
	01.04.02.04.08	Emolumentos Pessoais Serviços De Polícia E Fronteira						
	01.04.02.04.09	Emolumentos Pessoais Serviços Diversos						
	01.04.03.01	Multas por infracção ao código da estrada						
	01.04.03.07	Multas e outras penalidades						
	01.04.03.09	Outras Multas E Penalidades		12.968			60.000	
	01.04.04.01	Outras Transferencias Correntes		3.500.000		4.199.352		
	01.04.04.02	Outras Transferências de Capital						
	01.04.05.02	Reposições não abatidas nos pagamentos						
<b>FUN Total</b>			<b>33.389.368</b>	<b>19.848.676</b>	<b>0</b>	<b>4.344.852</b>	<b>60.000</b>	<b>0</b>
	09.01.03.01	Recebidas Pelos Fsa	3.254.999	3.174.999	8.646.708	16.605.593	8.716.194	25.234.941
<b>OPT Total</b>			<b>3.254.999</b>	<b>3.174.999</b>	<b>8.646.708</b>	<b>16.605.593</b>	<b>8.716.194</b>	<b>25.234.941</b>
<b>Total Geral</b>			<b>36.644.367</b>	<b>23.023.675</b>	<b>8.646.708</b>	<b>20.950.445</b>	<b>8.776.194</b>	<b>25.234.941</b>

CONTAS PROVISÓRIAS 1º TRIMESTRE 2014

Mapa IV - Receitas Globais dos Serviços e Fundos Autónomos segundo classificação económica e orgânica(Em ECV)

O_NAT	RO_COD	RO_NOME	MED - Fundação Caboverdiana De Acção Social E Escolar	MDR - Instituto Nacional De Investigação E Des. Agrário	MESCI - Universidade De Cabo Verde	Mesci - Instituto Universitário De Educação	MCom - Fundo Autónomo De Solidariedade	MC - Arquivo Histórico Nacional
INV	01.03.01.01.03	Donativos Directos Corrente De Governos Estrangeiros						
	01.03.01.02.03	Donativos Directos Capital De Governos Estrangeiro						
	01.03.01.02.09	Outras Transferencias De Capital De Governos Estra						
	01.03.02.01	Transferencias Correntes De Organismo Internacional						
	01.03.03.01.01	Transferencias Correntes Da Administração Central						
	01.03.03.02.01	Transferencia De Capital Da Administração Central						
	01.04.01.05.04	Rendas De Terrenos						
	01.04.01.05.07	Outras Rendas		102.000				
	01.04.01.05.09	Outros rendimentos de propriedade		189.327				
	01.04.02.01.01	Venda Mercadorias						
	01.04.02.01.03	Venda Publicações E Impressos						
	01.04.02.01.07	Venda de água						
	01.04.02.01.09	Outras Vendas		411.417				
	01.04.02.02.01.00.01	Taxa de serviços de passaportes						
	01.04.02.02.01.00.04	Taxa de serviços policiais						
	01.04.02.02.01.00.08	Taxa de exploração de água						
	01.04.02.02.01.00.09	Taxas de serviços de secretaria				15.925.955		
	01.04.02.02.01.09.09	Outras Taxas Diversas						
	01.04.02.02.02.01	Emolumentos E Custas De Portos E Capitánias						
	01.04.02.02.02.02	Emolumentos E Custas Judiciais						
	01.04.02.02.02.03	Emolumentos E Custas Dos Registos E Notariado						
	01.04.02.02.02.09	Outros emolumentos e custas						
	01.04.02.03.01	Taxas De Serviços Médico-Hospitalares						
	01.04.02.03.09	Outras Taxas De Serviços			29.150.000			
	01.04.02.04.02	Emolumentos Pessoais De Serviços De Justiça						
	01.04.02.04.03	Emolumentos Pessoais Serviços Dos Registos E Notariado						
	01.04.02.04.04	Emolumentos Pessoais Serviços Judiciais Do Contencioso Aduan						
	01.04.02.04.05	Emolumentos Pessoais Custas Judiciais						
	01.04.02.04.08	Emolumentos Pessoais Serviços De Polícia E Fronteira						
	01.04.02.04.09	Emolumentos Pessoais Serviços Diversos						
	01.04.03.01	Multas por infracção ao código da estrada						
	01.04.03.07	Multas e outras penalidades						
	01.04.03.09	Outras Multas E Penalidades	233.803		78.412.050	181.500		
	01.04.04.01	Outras Transferencias Correntes						
	01.04.04.02	Outras Transferências de Capital						
	01.04.05.02	Reposições não abatidas nos pagamentos						
<b>FUN Total</b>			<b>233.803</b>	<b>702.744</b>	<b>107.562.050</b>	<b>16.107.455</b>	<b>0</b>	<b>0</b>
	09.01.03.01	Recebidas Pelos Fsa	117.936.495	7.490.565	62.075.419	11.029.329	7.039.653	9.017.607
<b>OPT Total</b>			<b>117.936.495</b>	<b>7.490.565</b>	<b>62.075.419</b>	<b>11.029.329</b>	<b>7.039.653</b>	<b>9.017.607</b>
<b>Total Geral</b>			<b>118.170.298</b>	<b>8.193.309</b>	<b>169.637.469</b>	<b>27.136.784</b>	<b>7.039.653</b>	<b>9.017.607</b>

CONTAS PROVISÓRIAS 1º TRIMESTRE 2014

Mapa IV - Receitas Globais dos Serviços e Fundos Autónomos segundo classificação económica e orgânica(Em ECV)

O_NAT	RO_COD	RO_NOME	MC - Instituto Da Biblioteca Nacional E Do Livro	MC - Instituto De Investigação E Património Cultural	Mc - Fundo Autonomo Da Cultura	Total Geral
INV	01.03.01.01.03	Donativos Directos Corrente De Governos Estrangeiros				0
	01.03.01.02.03	Donativos Directos Capital De Governos Estrangeiro				19.662.509
	01.03.01.02.09	Outras Transferencias De Capital De Governos Estra				0
	01.03.02.01	Transferencias Correntes De Organismo Internacional				0
	01.03.03.01.01	Transferencias Correntes Da Administração Central				3.022.781
	01.03.03.02.01	Transferencia De Capital Da Administração Central				0
	01.04.01.05.04	Rendas De Terrenos				0
	01.04.01.05.07	Outras Rendas	75.000			9.298.138
	01.04.01.05.09	Outros rendimentos de propriedade				1.326.122
	01.04.02.01.01	Venda Mercadorias				224.892
	01.04.02.01.03	Venda Publicações E Impressos				236.665
	01.04.02.01.07	Venda de água				0
	01.04.02.01.09	Outras Vendas				2.049.081
	01.04.02.02.01.00.01	Taxa de serviços de passaportes				0
	01.04.02.02.01.00.04	Taxa de serviços policiais				0
	01.04.02.02.01.00.08	Taxa de exploração de água				16.333.708
	01.04.02.02.01.00.09	Taxas de serviços de secretaria				16.532.763
	01.04.02.02.01.09.09	Outras Taxas Diversas				96.283.422
	01.04.02.02.02.01	Emolumentos E Custas De Portos E Capitancias				28.728.152
	01.04.02.02.02.02	Emolumentos E Custas Judiciais				1.545.737
	01.04.02.02.02.03	Emolumentos E Custas Dos Registos E Notariado				42.719.497
	01.04.02.02.02.09	Outros emolumentos e custas				2.000
	01.04.02.03.01	Taxas De Serviços Médico-Hospitalares				76.508.389
	01.04.02.03.09	Outras Taxas De Serviços				29.757.400
	01.04.02.04.02	Emolumentos Pessoais De Serviços De Justiça				0
	01.04.02.04.03	Emolumentos Pessoais Serviços Dos Registos E Notariado				27.236.744
	01.04.02.04.04	Emolumentos Pessoais Serviços Judiciais Do Contencioso Aduan				0
	01.04.02.04.05	Emolumentos Pessoais Custas Judiciais				0
	01.04.02.04.08	Emolumentos Pessoais Serviços De Polícia E Fronteira				0
	01.04.02.04.09	Emolumentos Pessoais Serviços Diversos				385.580
	01.04.03.01	Multas por infracção ao código da estrada				0
	01.04.03.07	Multas e outras penalidades				0
	01.04.03.09	Outras Multas E Penalidades				79.353.686
	01.04.04.01	Outras Transferencias Correntes				7.918.677
	01.04.04.02	Outras Transferências de Capital				0
	01.04.05.02	Reposições não abatidas nos pagamentos				0
<b>FUN Total</b>			<b>75.000</b>	<b>0</b>	<b>0</b>	<b>459.125.943</b>
	09.01.03.01	Recebidas Pelos Fsa	6.780.117	11.196.081	1.250.001	1.199.978.347
<b>OPT Total</b>			<b>6.780.117</b>	<b>11.196.081</b>	<b>1.250.001</b>	<b>1.199.978.347</b>
<b>Total Geral</b>			<b>6.855.117</b>	<b>11.196.081</b>	<b>1.250.001</b>	<b>1.659.104.290</b>

**CONTAS PROVISÓRIAS 1º TRIMESTRE 2014**  
**Mapa V - Despesas Globais dos Serviços e Fundos autónomos segundo classificação económica e orgânica(Em ECV)**

O_NA T	RO_N1	RO_N2	RO_DET	GPM - Agência Caboverdiana De Investimentos	MAPM - Instituto Caboverdiano para Igualdade e Equidade do Género	MS - Hospital Central Agostinho Neto	MS - Hospital Central Baptista De Sousa	MS - Centro Nacional De Desenvolvimento Sanitário
FUN	02-Despes	02.01-Desp						
			02.01.01.01.01-Pessoal Dos Quadros Especiais					
			02.01.01.01.02-Pessoal Do Quadro	506.733	1.284.605			924.024
			02.01.01.01.03-Pessoal Contratado	11.973.604		19.378.754	18.002.796	
			02.01.01.01.04-Pessoal Em Regime De Avença	787.317			78.300	
			02.01.01.02.01-Gratificações Permanentes				514.475	
			02.01.01.02.02-Subsídios Permanentes	178.498	29.676			80.743
			02.01.01.02.03-Despesas De Representação				28.780	
			02.01.01.02.04-Gratificações Eventuais			375.573	857.190	0
			02.01.01.02.05-Horas Extraordinárias	88.620	0			0
			02.01.01.02.06-Alimentação E Alojamento				367.567	
			02.01.01.02.07-Formação	0		1.258.979		
			02.01.01.02.08-Subsídio De Instalação					
			02.01.01.02.09-Outros Suplementos E Abonos	0		1.559.644		0
			02.01.01.03.02-Recrutamentos E Nomeações	0				
			02.01.01.03.03-Progressões					
			02.01.01.03.05-Regressos					
			02.01.01.03.06-Promoções					
			02.01.02.01.01-Contribuições Para A Segurança Social	1.885.223	192.375	3.177.395	2.605.930	0
			02.01.02.01.02-Encargos Com A Saúde			108.012		
			02.01.02.01.03-Abono De Família			218.200		800
			02.01.02.01.04-Seguros De Acidentes No Trabalho	18.444	5.776			
			02.01.02.01.09-Encargos Diversos De Segurança Social					
			<b>02.01-Despesas com pessoal Total</b>	<b>15.438.439</b>	<b>1.512.432</b>	<b>26.076.557</b>	<b>22.455.038</b>	<b>1.005.567</b>
			02.02-Aqui					
			02.02.01.00.01-Matérias Primas E Subsidiárias					
			02.02.01.00.02-Medicamentos			19.204.792	9.382.931	
			02.02.01.00.03-Produtos Alimentares			7.761.607	2.508.823	
			02.02.01.00.04-Roupa Vestuário E Calçado				556.885	
			02.02.01.00.05-Material De Escritório	141.670	0	1.805.898	1.411.977	0
			02.02.01.00.06-Material De Consumo Clínico				866.415	
			02.02.01.00.07-Munições Explosivos E Outro Mat Militar					
			02.02.01.00.09-Material De Transporte - Peças				134.359	
			02.02.01.01.01-Artigos Honoríficos E De Decoração					
			02.02.01.01.02-Combustíveis E Lubrificantes	13.920	82.250	1.383.157	563.764	60.000
			02.02.01.01.03-Material De Limpeza, Higiene E Conforto	5.633	0	1.883.169		0
			02.02.01.01.04-Material De Conservação E Reparação	8.177				
			02.02.01.09.09-Outros Bens	17.827	0		1.602.770	0
			02.02.02.00.01-Rendas E Alugueres	1.350.000			482.411	
			02.02.02.00.02-Conservação E Reparação De Bens	81.790	0	2.951.792	1.046.080	0
			02.02.02.00.03-Comunicações	171.177	89.469	1.588.156	810.853	48.310
			02.02.02.00.04-Transportes					0
			02.02.02.00.05-Água	71.703	33.690	2.553.793	80.048	9.576
			02.02.02.00.06-Energia Eléctrica	398.736	102.200			120.164
			02.02.02.00.07-Publicidade E Propaganda	0	0			0
			02.02.02.00.08-Representação Dos Serviços	4.025				0
			02.02.02.00.09-Deslocações E Estadas	34.853	0	22.026	295.258	0
			02.02.02.01.00-Vigilância E Segurança	805.842	0	318.780	201.000	102.761
			02.02.02.01.01-Limpeza Higiene E Conforto			2.101.150	1.007.294	0
			02.02.02.01.02-Honorários	0				0
			02.02.02.01.03.01-Assistência Técnica - Residentes	135.369	0	9.976.375	133.640	0
			02.02.02.01.03.02-Assistência Técnica - Não Residentes					
			02.02.02.09.09-Outros Serviços	138.050	15.711	3.248.230	2.889.209	2.300
			<b>02.02-Aquisição de bens e serviços Total</b>	<b>3.378.772</b>	<b>323.320</b>	<b>54.798.925</b>	<b>23.973.717</b>	<b>343.111</b>
			02.04-Juro					
			02.04.03-Outros encargos					
			<b>02.04-Juros e outros encargos Total</b>	<b>0</b>	<b>0</b>	<b>0</b>	<b>0</b>	<b>0</b>
			02.06-Tran					
			02.06.01.01-Transferências Correntes					
			02.06.01.09.01-Outros Transferências Correntes				127.500	
			02.06.02.01.01-Quotas A Organismos Internacionais Correntes					
			02.06.02.01.09-Outros Organismos Internacionais - Correntes					
			02.06.03.01.09-Outras Transferências Administrações Públicas Corr					
			02.06.03.02.09-Outras Transferências Administrações Públicas Capi					
			<b>02.06-Transferências Total</b>	<b>0</b>	<b>0</b>	<b>0</b>	<b>127.500</b>	<b>0</b>
			02.07-Ben					
			02.07.01.01.04-Pensões de reserva					
			02.07.02.01.09-Outros Benefícios Sociais Em Numerário					
			<b>02.07-Benefícios Sociais Total</b>	<b>0</b>	<b>0</b>	<b>0</b>	<b>0</b>	<b>0</b>
			02.08-Outr					
			02.08.01-Seguros	9.432		150.461	18.255	0
			02.08.02.01.02-Bolsas De Estudo E Outros Benefícios Educacionais					
			02.08.02.01.09-Id Outras Correntes					
			02.08.06-Indemnizações					
			02.08.07-Outras Despesas Residual			40.639	407.531	
			<b>02.08-Outras Despesas Total</b>	<b>9.432</b>	<b>0</b>	<b>191.100</b>	<b>425.786</b>	<b>0</b>
			<b>02-Despesas Total</b>	<b>18.826.643</b>	<b>1.835.752</b>	<b>81.066.582</b>	<b>46.982.041</b>	<b>1.348.678</b>
			03-Activos					
			03.01-Acti					
			03.01.01.02.03.01-Equipamento Administrativo - Aquisições	0				
			03.01.01.02.04.01-Outra Maquinaria E Equipamento - Aquisições					
			<b>03.01-Activos Não Financeiros Total</b>	<b>0</b>	<b>0</b>	<b>0</b>	<b>0</b>	<b>0</b>
			<b>03-Activos E Passivos Total</b>	<b>0</b>	<b>0</b>	<b>0</b>	<b>0</b>	<b>0</b>
<b>FUN Total</b>				<b>18.826.643</b>	<b>1.835.752</b>	<b>81.066.582</b>	<b>46.982.041</b>	<b>1.348.678</b>
<b>OUT</b>						0	0	
<b>Total Geral</b>				<b>18.826.643</b>	<b>1.835.752</b>	<b>81.066.582</b>	<b>46.982.041</b>	<b>1.348.678</b>

**CONTAS PROVISÓRIAS 1º TRIMESTRE 2014**  
**Mapa V - Despesas Globais dos Serviços e Fundos autónomos segundo classificação económica e orgânica(Em ECV)**

O_NA T	RO_N1	RO_N2	RO_DET	MS - Região Sanitária Santiago Norte	MFAP - Instituto Nacional De Estatística	MFP - Autoridade Reguladora De Aquisições Públicas	Forças Armadas	Mai - Polícia Nacional
FUN	02-Despes	02.01-Desp	02.01.01.01.01-Pessoal Dos Quadros Especiais				182.280	
			02.01.01.01.02-Pessoal Do Quadro		16.118.760	3.688.200	95.585.823	301.070.748
			02.01.01.01.03-Pessoal Contratado	7.170.699	4.266.945	0	0	2.281.827
			02.01.01.01.04-Pessoal Em Regime De Avença		480.000			330.000
			02.01.01.02.01-Gratificações Permanentes	0		630.000	88.235	
			02.01.01.02.02-Subsídios Permanentes		1.841.660	60.001	139.920	52.832.621
			02.01.01.02.03-Despesas De Representação				40.800	
			02.01.01.02.04-Gratificações Eventuais	672.071	0	0	16.000	2.583.234
			02.01.01.02.05-Horas Extraordinárias			10.239	0	
			02.01.01.02.06-Alimentação E Alojamento	63.439			37.157.211	2.896.960
			02.01.01.02.07-Formação	50.000		0	666.400	4.641.795
			02.01.01.02.08-Subsídio De Instalação				0	4.318.382
			02.01.01.02.09-Outros Suplementos E Abonos	0	0		0	0
			02.01.01.03.02-Recrutamentos E Nomeações					0
			02.01.01.03.03-Progressões		0			0
			02.01.01.03.05-Reingressos					0
			02.01.01.03.06-Promoções			0	0	0
			02.01.02.01.01-Contribuições Para A Segurança Social	1.472.412	3.325.556	383.280	3.291.121	11.292.982
			02.01.02.01.02-Encargos Com A Saúde	29.230			405.623	
			02.01.02.01.03-Abono De Família			1.199	457.000	1.143.520
			02.01.02.01.04-Seguros De Acidentes No Trabalho		45.270	0		0
			02.01.02.01.09-Encargos Diversos De Segurança Social				0	
			<b>02.01-Despesas com pessoal Total</b>	<b>9.457.851</b>	<b>26.078.191</b>	<b>4.772.919</b>	<b>138.030.413</b>	<b>383.392.069</b>
		02.02-Aqui	02.02.01.00.01-Matérias Primas E Subsidiárias					
			02.02.01.00.02-Medicamentos	9.165.482				
			02.02.01.00.03-Produtos Alimentares	1.312.029				
			02.02.01.00.04-Roupa Vestuário E Calçado	63.975			1.618.278	18.631.439
			02.02.01.00.05-Material De Escritório	1.158.174	89.834	0	257.751	689.985
			02.02.01.00.06-Material De Consumo Clínico	2.773.400				
			02.02.01.00.07-Munições Explosivos E Outro Mat Militar				0	0
			02.02.01.00.09-Material De Transporte - Peças	469.772			29.800	
			02.02.01.01.01-Artigos Honoríficos E De Decoração	0				
			02.02.01.01.02-Combustíveis E Lubrificantes	2.270.193	130.000	0	1.113.127	10.751.682
			02.02.01.01.03-Material De Limpeza, Higiene E Conforto	413.570	13.800	0		
			02.02.01.01.04-Material De Conservação E Reparação	666.125				
			02.02.01.09.09-Outros Bens	1.118.323	35.800	14.160	74.588	2.589.830
			02.02.02.00.01-Rendas E Alugueres	20.240	2.954.160			1.788.715
			02.02.02.00.02-Conservação E Reparação De Bens	374.116	211.529	0	311.108	707.006
			02.02.02.00.03-Comunicações	538.280	333.748	36.985	140.000	3.428.694
			02.02.02.00.04-Transportes	40.000				
			02.02.02.00.05-Água	824.870	186.989	30.646	288.060	213.038
			02.02.02.00.06-Energia Eléctrica	469.565	429.037	0	105.010	313.381
			02.02.02.00.07-Publicidade E Propaganda			0		25.300
			02.02.02.00.08-Representação Dos Serviços		12.450	0	20.400	27.900
			02.02.02.00.09-Deslocações E Estadas	821.963	0	347.805	586.211	1.587.141
			02.02.02.01.00-Vigilância E Segurança		227.700	298.080		
			02.02.02.01.01-Limpeza Higiene E Conforto	0	638.250		180.000	274.707
			02.02.02.01.02-Honorários					
			02.02.02.01.03.01-Assistência Técnica - Residentes	156.918		0	0	
			02.02.02.01.03.02-Assistência Técnica - Não Residentes		0			
			02.02.02.09.09-Outros Serviços	966.182	202.334	0	343.050	1.566.836
			<b>02.02-Aquisição de bens e serviços Total</b>	<b>23.623.177</b>	<b>5.465.631</b>	<b>727.676</b>	<b>5.067.383</b>	<b>42.595.654</b>
		02.04-Juro	02.04.03-Outros encargos					
			<b>02.04-Juros e outros encargos Total</b>	<b>0</b>	<b>0</b>	<b>0</b>	<b>0</b>	<b>0</b>
		02.06-Tran	02.06.01.01-Transferências Correntes					
			02.06.01.09.01-Outros Transferências Correntes					
			02.06.02.01.01-Quotas A Organismos Internacionais Correntes				0	
			02.06.02.01.09-Outros Organismos Internacionais - Correntes					
			02.06.03.01.09-Outras Transferências Administrações Públicas Corr					
			02.06.03.02.09-Outras Transferências Administrações Públicas Capi					
			<b>02.06-Transferências Total</b>	<b>0</b>	<b>0</b>	<b>0</b>	<b>0</b>	<b>0</b>
		02.07-Ben	02.07.01.01.04-Pensões de reserva				24.237.854	
			02.07.02.01.09-Outros Benefícios Sociais Em Numerário					
			<b>02.07-Benefícios Sociais Total</b>	<b>0</b>	<b>0</b>	<b>0</b>	<b>24.237.854</b>	<b>0</b>
		02.08-Outr	02.08.01-Seguros		230.265	0	3.641.471	0
			02.08.02.01.02-Bolsas De Estudo E Outros Benefícios Educacionais					
			02.08.02.01.09-Id Outras Correntes					
			02.08.06-Indemnizações					
			02.08.07-Outras Despesas Residual				673.957	34.020
			<b>02.08-Outras Despesas Total</b>	<b>0</b>	<b>230.265</b>	<b>0</b>	<b>4.315.428</b>	<b>34.020</b>
			<b>02-Despesas Total</b>	<b>33.081.028</b>	<b>31.774.087</b>	<b>5.500.595</b>	<b>171.651.078</b>	<b>426.021.743</b>
	03-Activos	03.01-Acti	03.01.01.02.03.01-Equipamento Administrativo - Aquisições	0				
			03.01.01.02.04.01-Outra Maquinaria E Equipamento - Aquisições	450.000				0
			<b>03.01-Activos Não Financeiros Total</b>	<b>450.000</b>	<b>0</b>	<b>0</b>	<b>0</b>	<b>0</b>
			<b>03-Activos E Passivos Total</b>	<b>450.000</b>	<b>0</b>	<b>0</b>	<b>0</b>	<b>0</b>
FUN Total				<b>33.531.028</b>	<b>31.774.087</b>	<b>5.500.595</b>	<b>171.651.078</b>	<b>426.021.743</b>
OUT				0			7.753.580	
<b>Total Geral</b>				<b>33.531.028</b>	<b>31.774.087</b>	<b>5.500.595</b>	<b>179.404.658</b>	<b>426.021.743</b>

**CONTAS PROVISÓRIAS 1º TRIMESTRE 2014**  
**Mapa V - Despesas Globais dos Serviços e Fundos autónomos segundo classificação económica e orgânica(Em ECV)**

O_NA T	RO_N1	RO_N2	RO_DET	MJ - Polícia Judiciária	MJ - Comissão De Coordenação E Combate À Droga	Cofre Geral De Justiça	MIEM - Instituto De Estradas	MIEM - Laboratório De Engenharia Civil
FUN	02-Despes	02.01-Desp	02.01.01.01.01-Pessoal Dos Quadros Especiais					
			02.01.01.01.02-Pessoal Do Quadro	28.441.621	1.540.632		3.883.726	3.729.580
			02.01.01.01.03-Pessoal Contratado	1.694.040		41.319.987		361.046
			02.01.01.01.04-Pessoal Em Regime De Avença					
			02.01.01.02.01-Gratificações Permanentes	67.000				
			02.01.01.02.02-Subsídios Permanentes	11.342.834		11.636.993	641.117	
			02.01.01.02.03-Despesas De Representação	111.465				
			02.01.01.02.04-Gratificações Eventuais					
			02.01.01.02.05-Horas Extraordinárias	0	30.727			
			02.01.01.02.06-Alimentação E Alojamento					
			02.01.01.02.07-Formação				0	0
			02.01.01.02.08-Subsídio De Instalação	0				
			02.01.01.02.09-Outros Suplementos E Abonos				0	
			02.01.01.03.02-Recrutamentos E Nomeações	0				
			02.01.01.03.03-Progressões					
			02.01.01.03.05-Reingressos	0				
			02.01.01.03.06-Promoções	0				
			02.01.02.01.01-Contribuições Para A Segurança Social	2.142.981		5.084.636	678.726	613.611
			02.01.02.01.02-Encargos Com A Saúde					
			02.01.02.01.03-Abono De Família	232.500	8.399			
			02.01.02.01.04-Seguros De Acidentes No Trabalho	0			6.708	26.825
			02.01.02.01.09-Encargos Diversos De Segurança Social					
			<b>02.01-Despesas com pessoal Total</b>	<b>44.032.441</b>	<b>1.579.758</b>	<b>58.041.616</b>	<b>5.210.277</b>	<b>4.731.062</b>
		02.02-Aqui	02.02.01.00.01-Matérias Primas E Subsidiárias					
			02.02.01.00.02-Medicamentos	0				
			02.02.01.00.03-Produtos Alimentares		269.848			
			02.02.01.00.04-Roupa Vestuário E Calçado	0	0			0
			02.02.01.00.05-Material De Escritório	58.333	22.600	570.855	6.900	0
			02.02.01.00.06-Material De Consumo Clínico	0				
			02.02.01.00.07-Munições Explosivos E Outro Mat Militar					
			02.02.01.00.09-Material De Transporte - Peças	210.000			0	
			02.02.01.01.01-Artigos Honoríficos E De Decoração	0				
			02.02.01.01.02-Combustíveis E Lubrificantes	919.000	173.319	2.071.498	0	50.000
			02.02.01.01.03-Material De Limpeza, Higiene E Conforto					0
			02.02.01.01.04-Material De Conservação E Reparação	0			0	0
			02.02.01.09.09-Outros Bens	23.333			0	0
			02.02.02.00.01-Rendas E Alugueres	275.248		216.000		
			02.02.02.00.02-Conservação E Reparação De Bens	111.994	5.950	277.566	0	0
			02.02.02.00.03-Comunicações	401.000		186.000	72.229	15.421
			02.02.02.00.04-Transportes					
			02.02.02.00.05-Água	0			5.665	12.996
			02.02.02.00.06-Energia Eléctrica	0	105.000		22.133	163.855
			02.02.02.00.07-Publicidade E Propaganda	0				
			02.02.02.00.08-Representação Dos Serviços	29.166			0	0
			02.02.02.00.09-Deslocações E Estadas	858.366	0	678.243	174.158	192.695
			02.02.02.01.00-Vigilância E Segurança	86.190		1.409.397	0	0
			02.02.02.01.01-Limpeza Higiene E Conforto	560.625	30.215	281.750	0	0
			02.02.02.01.02-Honorários	93.800			0	
			02.02.02.01.03.01-Assistência Técnica - Residentes		133.332		94.967	0
			02.02.02.01.03.02-Assistência Técnica - Não Residentes					
			02.02.02.09.09-Outros Serviços	0	185.146	1.625.514	0	28.777
			<b>02.02-Aquisição de bens e serviços Total</b>	<b>3.627.055</b>	<b>925.410</b>	<b>7.316.823</b>	<b>376.052</b>	<b>463.744</b>
		02.04-Juro	02.04.03-Outros encargos			0		
			<b>02.04-Juros e outros encargos Total</b>	<b>0</b>	<b>0</b>	<b>0</b>	<b>0</b>	<b>0</b>
		02.06-Tran	02.06.01.01-Transferências Correntes					
			02.06.01.09.01-Outros Transferências Correntes		463.886			
			02.06.02.01.01-Quotas A Organismos Internacionais Correntes					
			02.06.02.01.09-Outros Organismos Internacionais - Correntes					
			02.06.03.01.09-Outras Transferências Administrações Públicas Corr					
			02.06.03.02.09-Outras Transferências Administrações Públicas Capi					
			<b>02.06-Transferências Total</b>	<b>0</b>	<b>463.886</b>	<b>0</b>	<b>0</b>	<b>0</b>
		02.07-Ben	02.07.01.01.04-Pensões de reserva					
			02.07.02.01.09-Outros Benefícios Sociais Em Numerário					
			<b>02.07-Benefícios Sociais Total</b>	<b>0</b>	<b>0</b>	<b>0</b>	<b>0</b>	<b>0</b>
		02.08-Outr	02.08.01-Seguros	0	90.558	2.092.456	41.997	38.619
			02.08.02.01.02-Bolsas De Estudo E Outros Benefícios Educacionais					
			02.08.02.01.09-Id Outras Correntes					
			02.08.06-Indemnizações					
			02.08.07-Outras Despesas Residual					
			<b>02.08-Outras Despesas Total</b>	<b>0</b>	<b>90.558</b>	<b>2.092.456</b>	<b>41.997</b>	<b>38.619</b>
			<b>02-Despesas Total</b>	<b>47.659.496</b>	<b>3.059.612</b>	<b>67.450.895</b>	<b>5.628.326</b>	<b>5.233.425</b>
	03-Activos	03.01-Acti	03.01.01.02.03.01-Equipamento Administrativo - Aquisições					
			03.01.01.02.04.01-Outra Maquinaria E Equipamento - Aquisições			0		
			<b>03.01-Activos Não Financeiros Total</b>	<b>0</b>	<b>0</b>	<b>0</b>	<b>0</b>	<b>0</b>
			<b>03-Activos E Passivos Total</b>	<b>0</b>	<b>0</b>	<b>0</b>	<b>0</b>	<b>0</b>
FUN Total				<b>47.659.496</b>	<b>3.059.612</b>	<b>67.450.895</b>	<b>5.628.326</b>	<b>5.233.425</b>
OUT				8.378.845				
<b>Total Geral</b>				<b>56.038.341</b>	<b>3.059.612</b>	<b>67.450.895</b>	<b>5.628.326</b>	<b>5.233.425</b>

**CONTAS PROVISÓRIAS 1º TRIMESTRE 2014**  
**Mapa V - Despesas Globais dos Serviços e Fundos autónomos segundo classificação económica e orgânica(Em ECV)**

O_NA T	RO_N1	RO_N2	RO_DET	MITM - Instituto Marítimo Portuario	MIEM - Fundo Autónomo De Manutenção Rodoviária	MIEM - Instituto Nacional De Desenvolvimento Das Pescas	MIEM - Autoridade Competente Para Os Produtos Da Pesca	MAHOT- Instituto Nacional De Meteorologia E Geofísica
FUN	02-Despes	02.01-Desp	02.01.01.01.01-Pessoal Dos Quadros Especiais		0			
			02.01.01.01.02-Pessoal Do Quadro	19.298.408	619.815	6.853.703		15.272.412
			02.01.01.01.03-Pessoal Contratado	1.161.361	112.398	117.167	0	5.787.876
			02.01.01.01.04-Pessoal Em Regime De Avença		124.879			
			02.01.01.02.01-Gratificações Permanentes	606.889	130.000			
			02.01.01.02.02-Subsídios Permanentes		49.104			1.947.171
			02.01.01.02.03-Despesas De Representação					
			02.01.01.02.04-Gratificações Eventuais	240.819		319.429		
			02.01.01.02.05-Horas Extraordinárias	11.507	5.629	0		1.069.873
			02.01.01.02.06-Alimentação E Alojamento					
			02.01.01.02.07-Formação					6.750
			02.01.01.02.08-Subsídio De Instalação					
			02.01.01.02.09-Outros Suplementos E Abonos	221.663		0		308.246
			02.01.01.03.02-Recrutamentos E Nomeações	0				
			02.01.01.03.03-Progressões	0				
			02.01.01.03.05-Reingressos					
			02.01.01.03.06-Promoções					
			02.01.02.01.01-Contribuições Para A Segurança Social	1.250.933	19.140	1.005.473	0	3.482.426
			02.01.02.01.02-Encargos Com A Saúde					
			02.01.02.01.03-Abono De Família	24.201				
			02.01.02.01.04-Seguros De Acidentes No Trabalho	82.159	2.814	34.279	0	63.714
			02.01.02.01.09-Encargos Diversos De Segurança Social					38.304
			<b>02.01-Despesas com pessoal Total</b>	<b>22.897.940</b>	<b>1.063.779</b>	<b>8.330.051</b>	<b>0</b>	<b>27.976.772</b>
		02.02-Aqui	02.02.01.00.01-Matérias Primas E Subsidiárias				0	
			02.02.01.00.02-Medicamentos					
			02.02.01.00.03-Produtos Alimentares					
			02.02.01.00.04-Roupa Vestuário E Calçado	0				
			02.02.01.00.05-Material De Escritório	104.124	5.100	15.090	0	548.257
			02.02.01.00.06-Material De Consumo Clínico					
			02.02.01.00.07-Munições Explosivos E Outro Mat Militar					
			02.02.01.00.09-Material De Transporte - Peças					256.877
			02.02.01.01.01-Artigos Honoríficos E De Decoração					
			02.02.01.01.02-Combustíveis E Lubrificantes	0	0	94.533	0	470.229
			02.02.01.01.03-Material De Limpeza, Higiene E Conforto		0	20.216	0	42.579
			02.02.01.01.04-Material De Conservação E Reparação		0	0		68.342
			02.02.01.09.09-Outros Bens	39.069		16.890	0	75.862
			02.02.02.00.01-Rendas E Alugueres	840.000	129.000	0	0	119.000
			02.02.02.00.02-Conservação E Reparação De Bens	88.308	0	69.445	0	124.108
			02.02.02.00.03-Comunicações	212.593	52.767	120.929	0	696.021
			02.02.02.00.04-Transportes					604.274
			02.02.02.00.05-Água	52.450	11.380	188.019	0	282.164
			02.02.02.00.06-Energia Eléctrica	455.522	34.793	750.516	0	839.254
			02.02.02.00.07-Publicidade E Propaganda					
			02.02.02.00.08-Representação Dos Serviços		0	0		48.613
			02.02.02.00.09-Deslocações E Estadas	310.438	0	123.838		583.477
			02.02.02.01.00-Vigilância E Segurança	79.582		600.126		393.849
			02.02.02.01.01-Limpeza Higiene E Conforto	242.250				373.940
			02.02.02.01.02-Honorários			0		
			02.02.02.01.03.01-Assistência Técnica - Residentes		0		0	276.000
			02.02.02.01.03.02-Assistência Técnica - Não Residentes					
			02.02.02.09.09-Outros Serviços	160.529	0	715.634	0	194.876
			<b>02.02-Aquisição de bens e serviços Total</b>	<b>2.584.865</b>	<b>233.040</b>	<b>2.715.236</b>	<b>0</b>	<b>5.997.722</b>
		02.04-Juro	02.04.03-Outros encargos					
			<b>02.04-Juros e outros encargos Total</b>	<b>0</b>	<b>0</b>	<b>0</b>	<b>0</b>	<b>0</b>
		02.06-Tran	02.06.01.01-Transferências Correntes					
			02.06.01.09.01-Outros Transferências Correntes					
			02.06.02.01.01-Quotas A Organismos Internacionais Correntes		0			42.134
			02.06.02.01.09-Outros Organismos Internacionais - Correntes					
			02.06.03.01.09-Outras Transferências Administrações Públicas Corr					
			02.06.03.02.09-Outras Transferências Administrações Públicas Capi					
			<b>02.06-Transferências Total</b>	<b>0</b>	<b>0</b>	<b>0</b>	<b>0</b>	<b>42.134</b>
		02.07-Ben	02.07.01.01.04-Pensões de reserva					
			02.07.02.01.09-Outros Benefícios Sociais Em Numerário					
			<b>02.07-Benefícios Sociais Total</b>	<b>0</b>	<b>0</b>	<b>0</b>	<b>0</b>	<b>0</b>
		02.08-Outr	02.08.01-Seguros	0	0	28.296	0	5.634
			02.08.02.01.02-Bolsas De Estudo E Outros Benefícios Educacionais					
			02.08.02.01.09-Id Outras Correntes		2.140			105.316
			02.08.06-Indemnizações			51.868		
			02.08.07-Outras Despesas Residual					
			<b>02.08-Outras Despesas Total</b>	<b>0</b>	<b>2.140</b>	<b>80.164</b>	<b>0</b>	<b>110.950</b>
			<b>02-Despesas Total</b>	<b>25.482.805</b>	<b>1.298.959</b>	<b>11.125.451</b>	<b>0</b>	<b>34.127.578</b>
		03-Activos	03.01.01.02.03.01-Equipamento Administrativo - Aquisições					
			03.01.01.02.04.01-Outra Maquinaria E Equipamento - Aquisições			46.510		
			<b>03.01-Activos Não Financeiros Total</b>	<b>0</b>	<b>0</b>	<b>46.510</b>	<b>0</b>	<b>0</b>
			<b>03-Activos E Passivos Total</b>	<b>0</b>	<b>0</b>	<b>46.510</b>	<b>0</b>	<b>0</b>
FUN Total				<b>25.482.805</b>	<b>1.298.959</b>	<b>11.171.961</b>	<b>0</b>	<b>34.127.578</b>
OUT								
<b>Total Geral</b>				<b>25.482.805</b>	<b>1.298.959</b>	<b>11.171.961</b>	<b>0</b>	<b>34.127.578</b>



**CONTAS PROVISÓRIAS 1º TRIMESTRE 2014**  
**Mapa V - Despesas Globais dos Serviços e Fundos autónomos segundo classificação económica e orgânica(Em ECV)**

O_NA T	RO_N1	RO_N2	RO_DET	MAHOT- Instituto Nacional De Gestão De Recursos Hídricos	MJEDRH - Centro De Juventude	MJEDRH - Instituto De Emprego E Formação Profissional	MJEDRH - Instituto Caboverdiano Da Criança e do Adolescente	MTIE - Agencia Para O Desenvolvimento Empresarial E Inovação
FUN	02-Despes	02.01-Desp	02.01.01.01.01-Pessoal Dos Quadros Especiais					
			02.01.01.01.02-Pessoal Do Quadro	13.009.307		1.688.773	2.025.886	
			02.01.01.01.03-Pessoal Contratado	1.189.376	6.717.833	8.611.611	2.404.469	7.419.600
			02.01.01.01.04-Pessoal Em Regime De Avença					
			02.01.01.02.01-Gratificações Permanentes	123.500		20.000		
			02.01.01.02.02-Subsídios Permanentes	183.132				
			02.01.01.02.03-Despesas De Representação					
			02.01.01.02.04-Gratificações Eventuais			0		
			02.01.01.02.05-Horas Extraordinárias	128.374		41.272	28.320	
			02.01.01.02.06-Alimentação E Alojamento	108.800				
			02.01.01.02.07-Formação	0				
			02.01.01.02.08-Subsidio De Instalação					
			02.01.01.02.09-Outros Suplementos E Abonos	0	0		127.056	
			02.01.01.03.02-Recrutamentos E Nomeações					
			02.01.01.03.03-Progressões	0			0	
			02.01.01.03.05-Reingressos	0				
			02.01.01.03.06-Promoções					
			02.01.02.01.01-Contribuições Para A Segurança Social	2.096.145		1.520.040	669.110	1.112.944
			02.01.02.01.02-Encargos Com A Saúde					
			02.01.02.01.03-Abono De Família					
			02.01.02.01.04-Seguros De Acidentes No Trabalho	76.756		0		0
			02.01.02.01.09-Encargos Diversos De Segurança Social	0				
			<b>02.01-Despesas com pessoal Total</b>	<b>16.915.390</b>	<b>6.717.833</b>	<b>11.881.696</b>	<b>5.254.841</b>	<b>8.532.544</b>
		02.02-Aqui	02.02.01.00.01-Matérias Primas E Subsidiárias					
			02.02.01.00.02-Medicamentos					
			02.02.01.00.03-Produtos Alimentares					
			02.02.01.00.04-Roupa Vestuário E Calçado					
			02.02.01.00.05-Material De Escritório	0	27.079	0	31.974	8.975
			02.02.01.00.06-Material De Consumo Clínico					
			02.02.01.00.07-Munições Explosivos E Outro Mat Militar					
			02.02.01.00.09-Material De Transporte - Peças					
			02.02.01.01.01-Artigos Honoríficos E De Decoração					
			02.02.01.01.02-Combustíveis E Lubrificantes	0	0	40.000	139.976	177.000
			02.02.01.01.03-Material De Limpeza, Higiene E Conforto	0		0	35.014	665
			02.02.01.01.04-Material De Conservação E Reparação	0		0		
			02.02.01.09.09-Outros Bens	0		0	12.000	59.390
			02.02.02.00.01-Rendas E Alugueres		330.000		30.000	300.000
			02.02.02.00.02-Conservação E Reparação De Bens	0	46.667	0	6.060	0
			02.02.02.00.03-Comunicações	14.000	117.360	83.444	86.028	110.511
			02.02.02.00.04-Transportes			0		
			02.02.02.00.05-Água	0	17.349	0	30.742	63.496
			02.02.02.00.06-Energia Eléctrica	0	575.809	256.446	98.887	296.994
			02.02.02.00.07-Publicidade E Propaganda					0
			02.02.02.00.08-Representação Dos Serviços	0		0		
			02.02.02.00.09-Deslocações E Estadas	0	0	92.937	0	130.186
			02.02.02.01.00-Vigilância E Segurança	0		0		339.870
			02.02.02.01.01-Limpeza Higiene E Conforto	24.751	43.598			
			02.02.02.01.02-Honorários	0				
			02.02.02.01.03.01-Assistência Técnica - Residentes					2.116.741
			02.02.02.01.03.02-Assistência Técnica - Não Residentes					278.261
			02.02.02.09.09-Outros Serviços	14.000		5.277	43.101	482.357
			<b>02.02-Aquisição de bens e serviços Total</b>	<b>52.751</b>	<b>1.157.862</b>	<b>478.104</b>	<b>513.782</b>	<b>4.364.446</b>
		02.04-Juro	02.04.03-Outros encargos					
			<b>02.04-Juros e outros encargos Total</b>	<b>0</b>	<b>0</b>	<b>0</b>	<b>0</b>	<b>0</b>
		02.06-Tran	02.06.01.01-Transferências Correntes				104.480	
			02.06.01.09.01-Outros Transferências Correntes					235.850
			02.06.02.01.01-Quotas A Organismos Internacionais Correntes					
			02.06.02.01.09-Outros Organismos Internacionais - Correntes					
			02.06.03.01.09-Outras Transferências Administrações Públicas Corr					
			02.06.03.02.09-Outras Transferências Administrações Públicas Capi					
			<b>02.06-Transferências Total</b>	<b>0</b>	<b>0</b>	<b>0</b>	<b>104.480</b>	<b>235.850</b>
		02.07-Ben	02.07.01.01.04-Pensões de reserva					
			02.07.02.01.09-Outros Benefícios Sociais Em Numerário					
			<b>02.07-Benefícios Sociais Total</b>	<b>0</b>	<b>0</b>	<b>0</b>	<b>0</b>	<b>0</b>
		02.08-Outr	02.08.01-Seguros	58.223	98.465	10.917	81.530	0
			02.08.02.01.02-Bolsas De Estudo E Outros Benefícios Educacionais					
			02.08.02.01.09-Id Outras Correntes	12.700				
			02.08.06-Indemnizações					
			02.08.07-Outras Despesas Residual	0		0		
			<b>02.08-Outras Despesas Total</b>	<b>70.923</b>	<b>98.465</b>	<b>10.917</b>	<b>81.530</b>	<b>0</b>
			<b>02-Despesas Total</b>	<b>17.039.064</b>	<b>7.974.160</b>	<b>12.370.717</b>	<b>5.954.633</b>	<b>13.132.840</b>
	03-Activos	03.01-Acti	03.01.01.02.03.01-Equipamento Administrativo - Aquisições	0				
			03.01.01.02.04.01-Outra Maquinaria E Equipamento - Aquisições					0
			<b>03.01-Activos Não Financeiros Total</b>	<b>0</b>	<b>0</b>	<b>0</b>	<b>0</b>	<b>0</b>
			<b>03-Activos E Passivos Total</b>	<b>0</b>	<b>0</b>	<b>0</b>	<b>0</b>	<b>0</b>
FUN	Total			<b>17.039.064</b>	<b>7.974.160</b>	<b>12.370.717</b>	<b>5.954.633</b>	<b>13.132.840</b>
OUT								
Total	Geral			<b>17.039.064</b>	<b>7.974.160</b>	<b>12.370.717</b>	<b>5.954.633</b>	<b>13.132.840</b>

**CONTAS PROVISÓRIAS 1º TRIMESTRE 2014**  
**Mapa V - Despesas Globais dos Serviços e Fundos autónomos segundo classificação económica e orgânica(Em ECV)**

O_NA T	RO_N1	RO_N2	RO_DET	MED - Fundação Caboverdiana De Acção Social E Escolar	MDR - Instituto Nacional De Investigação E Des. Agrário	MESCI - Universidade De Cabo Verde	Mesci - Instituto Universitário De Educação	MCom - Fundo Autónomo De Solidariedade
FUN	02-Despes	02.01-Desp	02.01.01.01.01-Pessoal Dos Quadros Especiais					
			02.01.01.01.02-Pessoal Do Quadro	1.582.471	7.742.502	55.678.607	14.158.084	
			02.01.01.01.03-Pessoal Contratado	2.647.637	196.038	92.966.961	0	
			02.01.01.01.04-Pessoal Em Regime De Avença					
			02.01.01.02.01-Gratificações Permanentes	384.293		4.174.291		
			02.01.01.02.02-Subsídios Permanentes		0		16.000	
			02.01.01.02.03-Despesas De Representação		0	0	0	
			02.01.01.02.04-Gratificações Eventuais		104.490	125.000		
			02.01.01.02.05-Horas Extraordinárias	0	0	175.128	2.200.554	
			02.01.01.02.06-Alimentação E Alojamento			0	0	
			02.01.01.02.07-Formação			0	0	
			02.01.01.02.08-Subsidio De Instalação				0	
			02.01.01.02.09-Outros Suplementos E Abonos			0	0	
			02.01.01.03.02-Recrutamentos E Nomeações			0	0	
			02.01.01.03.03-Progressões				0	
			02.01.01.03.05-Reingressos				0	
			02.01.01.03.06-Promoções				0	
			02.01.02.01.01-Contribuições Para A Segurança Social	188.814	0	14.223.924	150.294	
			02.01.02.01.02-Encargos Com A Saúde				0	
			02.01.02.01.03-Abono De Família	2.401		15.205	7.599	
			02.01.02.01.04-Seguros De Acidentes No Trabalho		244.678			
			02.01.02.01.09-Encargos Diversos De Segurança Social					
			<b>02.01-Despesas com pessoal Total</b>	<b>4.805.616</b>	<b>8.287.708</b>	<b>167.359.116</b>	<b>16.532.531</b>	<b>0</b>
		02.02-Aqui	02.02.01.00.01-Matérias Primas E Subsidiárias		2.300	0		
			02.02.01.00.02-Medicamentos					
			02.02.01.00.03-Produtos Alimentares		136.950			
			02.02.01.00.04-Roupa Vestuário E Calçado		0			
			02.02.01.00.05-Material De Escritório	8.900	12.305	341.239	66.229	
			02.02.01.00.06-Material De Consumo Clínico					
			02.02.01.00.07-Munições Explosivos E Outro Mat Militar					
			02.02.01.00.09-Material De Transporte - Peças	0				
			02.02.01.01.01-Artigos Honoríficos E De Decoração					
			02.02.01.01.02-Combustíveis E Lubrificantes	145.000	215.620	192.210	40.000	
			02.02.01.01.03-Material De Limpeza, Higiene E Conforto	0	32.370		13.228	
			02.02.01.01.04-Material De Conservação E Reparação				40.250	
			02.02.01.09.09-Outros Bens	0	876.305	17.250		
			02.02.02.00.01-Rendas E Alugueres	200.000	3.000	20.250		
			02.02.02.00.02-Conservação E Reparação De Bens	19.060	157.997	156.645	4.950	
			02.02.02.00.03-Comunicações	55.350	181.561	603.994	60.450	
			02.02.02.00.04-Transportes	237.500				
			02.02.02.00.05-Água	15.732	0	150.855	262.400	
			02.02.02.00.06-Energia Eléctrica	0	513.051	2.479.453	237.259	
			02.02.02.00.07-Publicidade E Propaganda			0	0	
			02.02.02.00.08-Representação Dos Serviços	0	0	54.160		
			02.02.02.00.09-Deslocações E Estadas	0	2.300	120.275	180.996	0
			02.02.02.01.00-Vigilância E Segurança			1.321.971	0	
			02.02.02.01.01-Limpeza Higiene E Conforto			667.844	0	
			02.02.02.01.02-Honorários					
			02.02.02.01.03.01-Assistência Técnica - Residentes		0	29.100	0	
			02.02.02.01.03.02-Assistência Técnica - Não Residentes			0		
			02.02.02.09.09-Outros Serviços	58.308	659.451	302.897	85.834	0
			<b>02.02-Aquisição de bens e serviços Total</b>	<b>739.850</b>	<b>2.793.210</b>	<b>6.458.143</b>	<b>991.596</b>	<b>0</b>
		02.04-Juro	02.04.03-Outros encargos					
			<b>02.04-Juros e outros encargos Total</b>	<b>0</b>	<b>0</b>	<b>0</b>	<b>0</b>	<b>0</b>
		02.06-Tran	02.06.01.01-Transferências Correntes		0			
			02.06.01.09.01-Outros Transferências Correntes					
			02.06.02.01.01-Quotas A Organismos Internacionais Correntes					
			02.06.02.01.09-Outros Organismos Internacionais - Correntes			0		
			02.06.03.01.09-Outras Transferências Administrações Públicas Corr					
			02.06.03.02.09-Outras Transferências Administrações Públicas Capi					4.436.052
			<b>02.06-Transferências Total</b>	<b>0</b>	<b>0</b>	<b>0</b>	<b>0</b>	<b>4.436.052</b>
		02.07-Ben	02.07.01.01.04-Pensões de reserva					
			02.07.02.01.09-Outros Benefícios Sociais Em Numerário					0
			<b>02.07-Benefícios Sociais Total</b>	<b>0</b>	<b>0</b>	<b>0</b>	<b>0</b>	<b>0</b>
		02.08-Outr	02.08.01-Seguros	0	81.686	0	326.890	
			02.08.02.01.02-Bolsas De Estudo E Outros Benefícios Educacionais	59.838.308				
			02.08.02.01.09-Id Outras Correntes					
			02.08.06-Indemnizações					
			02.08.07-Outras Despesas Residual	5.076.000	150.640			0
			<b>02.08-Outras Despesas Total</b>	<b>64.914.308</b>	<b>232.326</b>	<b>0</b>	<b>326.890</b>	<b>0</b>
			<b>02-Despesas Total</b>	<b>70.459.774</b>	<b>11.313.244</b>	<b>173.817.259</b>	<b>17.851.017</b>	<b>4.436.052</b>
	03-Activos	03.01-Acti	03.01.01.02.03.01-Equipamento Administrativo - Aquisições					
			03.01.01.02.04.01-Outra Maquinaria E Equipamento - Aquisições					
			<b>03.01-Activos Não Financeiros Total</b>	<b>0</b>	<b>0</b>	<b>0</b>	<b>0</b>	<b>0</b>
			<b>03-Activos E Passivos Total</b>	<b>0</b>	<b>0</b>	<b>0</b>	<b>0</b>	<b>0</b>
FUN	Total			<b>70.459.774</b>	<b>11.313.244</b>	<b>173.817.259</b>	<b>17.851.017</b>	<b>4.436.052</b>
OUT								
Total	Geral			<b>70.459.774</b>	<b>11.313.244</b>	<b>173.817.259</b>	<b>17.851.017</b>	<b>4.436.052</b>

**CONTAS PROVISÓRIAS 1º TRIMESTRE 2014**  
**Mapa V - Despesas Globais dos Serviços e Fundos autónomos segundo classificação económica e orgânica(Em ECV)**

O_NA T	RO_N1	RO_N2	RO_DET	MC - Arquivo Histórico Nacional	MC - Instituto Da Biblioteca Nacional E Do Livro	MC - Instituto De Investigação E Património Cultural	Mc - Fundo Autonomo Da Cultura	Total Geral
FUN	02-Despes	02.01-Desp	02.01.01.01.01-Pessoal Dos Quadros Especiais					182.280
			02.01.01.01.02-Pessoal Do Quadro	5.859.568	3.242.727	9.106.071		612.912.786
			02.01.01.01.03-Pessoal Contratado		925.980	1.003.053	1.261.475	238.972.533
			02.01.01.01.04-Pessoal Em Regime De Avença					1.800.496
			02.01.01.02.01-Gratificações Permanentes					6.738.683
			02.01.01.02.02-Subsídios Permanentes					80.979.470
			02.01.01.02.03-Despesas De Representação					181.045
			02.01.01.02.04-Gratificações Eventuais					5.293.806
			02.01.01.02.05-Horas Extraordinárias	0		21.700		3.811.943
			02.01.01.02.06-Alimentação E Alojamento					40.593.977
			02.01.01.02.07-Formação					6.623.924
			02.01.01.02.08-Subsídio De Instalação					4.318.382
			02.01.01.02.09-Outros Suplementos E Abonos	0		0		2.216.609
			02.01.01.03.02-Recrutamentos E Nomeações					0
			02.01.01.03.03-Progressões				0	0
			02.01.01.03.05-Reingressos				0	0
			02.01.01.03.06-Promoções				0	0
			02.01.02.01.01-Contribuições Para A Segurança Social	878.933	92.598	71.808		62.908.810
			02.01.02.01.02-Encargos Com A Saúde					542.865
			02.01.02.01.03-Abono De Família		9.000	16.800		2.136.824
			02.01.02.01.04-Seguros De Acidentes No Trabalho	30.369				637.792
			02.01.02.01.09-Encargos Diversos De Segurança Social					38.304
			<b>02.01-Despesas com pessoal Total</b>	<b>6.768.870</b>	<b>4.270.305</b>	<b>10.219.432</b>	<b>1.261.475</b>	<b>1.070.890.529</b>
		02.02-Aqui	02.02.01.00.01-Matérias Primas E Subsidiárias	0				2.300
			02.02.01.00.02-Medicamentos					37.753.205
			02.02.01.00.03-Produtos Alimentares					11.989.257
			02.02.01.00.04-Roupa Vestuário E Calçado					20.870.577
			02.02.01.00.05-Material De Escritório	35.100	0	9.870	0	7.428.219
			02.02.01.00.06-Material De Consumo Clínico					3.639.815
			02.02.01.00.07-Munições Explosivos E Outro Mat Militar					0
			02.02.01.00.09-Material De Transporte - Peças				0	1.100.808
			02.02.01.01.01-Artigos Honoríficos E De Decoração					0
			02.02.01.01.02-Combustíveis E Lubrificantes	30.000	50.000	80.000		21.256.478
			02.02.01.01.03-Material De Limpeza, Higiene E Conforto	0	9.850	0	0	2.470.094
			02.02.01.01.04-Material De Conservação E Reparação			1.442	0	784.336
			02.02.01.09.09-Outros Bens	0	0			6.573.397
			02.02.02.00.01-Rendas E Alugueres	0				9.058.024
			02.02.02.00.02-Conservação E Reparação De Bens	51.000	0	4.140		6.807.311
			02.02.02.00.03-Comunicações	28.977	43.997	129.914	9.988	10.468.206
			02.02.02.00.04-Transportes					881.774
			02.02.02.00.05-Água	28.200	63.209	25.045	0	5.502.115
			02.02.02.00.06-Energia Eléctrica	0	212.917	57.239	0	9.037.221
			02.02.02.00.07-Publicidade E Propaganda					25.300
			02.02.02.00.08-Representação Dos Serviços	0	0	0		196.714
			02.02.02.00.09-Deslocações E Estadas	0	0	0	26.094	7.169.260
			02.02.02.01.00-Vigilância E Segurança	140.001	414.000	403.818		7.142.967
			02.02.02.01.01-Limpeza Higiene E Conforto			61.410		6.487.784
			02.02.02.01.02-Honorários					93.800
			02.02.02.01.03.01-Assistência Técnica - Residentes	0	0	0		13.052.442
			02.02.02.01.03.02-Assistência Técnica - Não Residentes					278.261
			02.02.02.09.09-Outros Serviços	0	8.109	0	0	13.941.712
			<b>02.02-Aquisição de bens e serviços Total</b>	<b>313.278</b>	<b>802.082</b>	<b>772.878</b>	<b>36.082</b>	<b>204.011.377</b>
		02.04-Juro	02.04.03-Outros encargos					0
			<b>02.04-Juros e outros encargos Total</b>	<b>0</b>	<b>0</b>	<b>0</b>	<b>0</b>	<b>0</b>
		02.06-Tran	02.06.01.01-Transferências Correntes					104.480
			02.06.01.09.01-Outros Transferências Correntes					827.236
			02.06.02.01.01-Quotas A Organismos Internacionais Correntes					42.134
			02.06.02.01.09-Outros Organismos Internacionais - Correntes					0
			02.06.03.01.09-Outras Transferências Administrações Públicas Corr					0
			02.06.03.02.09-Outras Transferências Administrações Públicas Capi					4.436.052
			<b>02.06-Transferências Total</b>	<b>0</b>	<b>0</b>	<b>0</b>	<b>0</b>	<b>5.409.902</b>
		02.07-Ben	02.07.01.01.04-Pensões de reserva					24.237.854
			02.07.02.01.09-Outros Benefícios Sociais Em Numerário					0
			<b>02.07-Benefícios Sociais Total</b>	<b>0</b>	<b>0</b>	<b>0</b>	<b>0</b>	<b>24.237.854</b>
		02.08-Outr	02.08.01-Seguros		0	0		7.005.155
			02.08.02.01.02-Bolsas De Estudo E Outros Benefícios Educacionais					59.838.308
			02.08.02.01.09-Id Outras Correntes					120.156
			02.08.06-Indemnizações					51.868
			02.08.07-Outras Despesas Residual					6.382.787
			<b>02.08-Outras Despesas Total</b>	<b>0</b>	<b>0</b>	<b>0</b>	<b>0</b>	<b>73.398.274</b>
			<b>02-Despesas Total</b>	<b>7.082.148</b>	<b>5.072.387</b>	<b>10.992.310</b>	<b>1.297.557</b>	<b>1.377.947.936</b>
		03-Activos	03.01.01.02.03.01-Equipamento Administrativo - Aquisições					0
			03.01.01.02.04.01-Outra Maquinaria E Equipamento - Aquisições					496.510
			<b>03.01-Activos Não Financeiros Total</b>	<b>0</b>	<b>0</b>	<b>0</b>	<b>0</b>	<b>496.510</b>
			<b>03-Activos E Passivos Total</b>	<b>0</b>	<b>0</b>	<b>0</b>	<b>0</b>	<b>496.510</b>
<b>FUN Total</b>				<b>7.082.148</b>	<b>5.072.387</b>	<b>10.992.310</b>	<b>1.297.557</b>	<b>1.378.444.446</b>
<b>OUT</b>								<b>16.132.425</b>
<b>Total Geral</b>				<b>7.082.148</b>	<b>5.072.387</b>	<b>10.992.310</b>	<b>1.297.557</b>	<b>1.394.576.871</b>

CONTAS PROVISÓRIAS 1º TRIMESTRE 2014

MAPA A.5\_ PAGAMENTO DE PROGRAMA PLURIANUAL DE INVESTIMENTOS PÚBLICOS DIRECTAMENTE AOS PROJECTOS(Em ECV)

<b>Económica</b>	<b>Designação</b>	<b>Tesouro</b>	<b>Emprestimo</b>	<b>Total Geral</b>
40.10.13.10	Polícia Nacional	9.741.799		9.741.799
55.03.02.01	Desenvolvimento Da Agricultura Irrigada		2.261.429	2.261.429
<b>Total Geral</b>		<b>9.741.799</b>	<b>2.261.429</b>	<b>12.003.228</b>

## CONTAS PROVISÓRIAS 1º TRIMESTRE 2014

## Despesas Globais de Investimento Estado segundo classificação económica(Em ECV)

Matr. Função	Class. Econom1	Class. Econom2	Económica2 Descrição	Dotações Orçamentais	Orçamento Corrigido	Cabimentado	Liquidado	Por Pagar Jan. a Mar	Pagamento Jan. a Mar	Total Geral Executado	% 1	Exe %
INV	02-Despes	02.01-Despe	02.01.01.01.02-Pessoal Do Quadro	720.000	720.000	0	0	0	0	0	0,0%	0,0%
			02.01.01.01.03-Pessoal Contratado	1.316.412.393	1.341.112.883	296.395.642	296.395.642	7.053	296.388.589	296.395.642	10,1%	22,1%
			02.01.01.01.04-Pessoal Em Regime De A	240.000	240.000	0	0	0	0	0	0,0%	0,0%
			02.01.01.02.01-Gratificações Permanente	9.474.432	10.014.432	1.321.743	1.321.743	0	1.321.743	1.321.743	0,0%	13,2%
			02.01.01.02.02-Subsídios Permanentes	18.530.501	16.328.709	1.740.524	1.740.524	0	1.740.524	1.740.524	0,1%	10,7%
			02.01.01.02.03-Despesas De Representa	120.000	120.000	0	0	0	0	0	0,0%	0,0%
			02.01.01.02.04-Gratificações Eventuais	41.884.129	43.975.776	3.911.185	3.911.185	110.016	3.801.169	3.911.185	0,1%	8,9%
			02.01.01.02.05-Horas Extraordinárias	8.239.781	8.452.655	989.237	989.237	0	989.237	989.237	0,0%	11,7%
			02.01.01.02.07-Formação	122.095.164	144.537.087	9.717.593	9.717.593	1.000	9.716.593	9.717.593	0,3%	6,7%
			02.01.01.02.08-Subsídio De Instalação	1.500.000	1.500.000	0	0	0	0	0	0,0%	0,0%
			02.01.01.02.09-Outros Suplementos E At	3.689.061	5.856.358	582.533	582.533	0	582.533	582.533	0,0%	9,9%
			02.01.01.03.02-Recrutamentos E Nomea	791.340	0	0	0	0	0	0	0,0%	0,0%
			02.01.02.01.01-Contribuições Para A Seg	166.498.553	153.220.621	27.752.921	27.752.921	0	27.752.921	27.752.921	0,9%	18,1%
			02.01.02.01.02-Encargos Com A Saúde	300.000	0	0	0	0	0	0	0,0%	0,0%
			02.01.02.01.03-Abono De Família	351.020	351.020	0	0	0	0	0	0,0%	0,0%
			02.01.02.01.04-Seguros De Acidentes Nd	1.201.295	1.106.695	82.532	82.532	0	82.532	82.532	0,0%	7,5%
			02.01.02.01.09-Encargos Diversos De Se	0	135.040	0	0	0	0	0	0,0%	0,0%
			<b>02.01-Despesas com pessoal Total</b>	<b>1.692.047.669</b>	<b>1.727.671.276</b>	<b>342.493.910</b>	<b>342.493.910</b>	<b>118.069</b>	<b>342.375.841</b>	<b>342.493.910</b>	<b>11,6%</b>	<b>19,8%</b>
		02.02-Aquis	02.02.01.00.01-Matérias Primas E Subs	22.002.679	36.602.679	583.122	583.122	21.829	561.293	583.122	0,0%	1,6%
			02.02.01.00.02-Medicamentos	187.152.765	187.197.765	901.610	901.610	0	901.610	901.610	0,0%	0,5%
			02.02.01.00.03-Produtos Alimentares	129.850.886	130.687.884	781.552	781.552	0	781.552	781.552	0,0%	0,6%
			02.02.01.00.04-Roupa Vestuário E Calça	7.700.100	5.915.100	9.000	9.000	9.000	0	9.000	0,0%	0,2%
			02.02.01.00.05-Material De Escritório	26.951.130	29.466.266	1.565.914	1.565.914	83.310	1.482.604	1.565.914	0,1%	5,3%
			02.02.01.00.06-Material De Consumo Cli	4.518.125	4.518.125	0	0	0	0	0	0,0%	0,0%
			02.02.01.00.07-Munições Explosivos E C	1.180.000	1.180.000	0	0	0	0	0	0,0%	0,0%
			02.02.01.00.08-Material De Educação, C	17.093.644	16.301.809	736.265	736.265	216.262	520.003	736.265	0,0%	4,5%
			02.02.01.00.09-Material De Transporte -	4.717.416	4.602.740	0	0	0	0	0	0,0%	0,0%
			02.02.01.01.00-Livros E Documentação T	11.024.761	9.653.384	0	0	0	0	0	0,0%	0,0%
			02.02.01.01.01-Artigos Honoríficos E De	400.000	600.000	0	0	0	0	0	0,0%	0,0%
			02.02.01.01.02-Combustíveis E Lubrific	157.713.187	159.397.631	5.073.936	5.073.936	0	5.073.936	5.073.936	0,2%	3,2%
			02.02.01.01.03-Material De Limpeza, Hig	10.478.120	10.409.152	238.793	238.793	0	238.793	238.793	0,0%	2,3%
			02.02.01.01.04-Material De Conservação	12.599.713	12.936.213	260.491	260.491	15.000	245.491	260.491	0,0%	2,0%
			02.02.01.09.09-Outros Bens	212.771.052	210.760.550	2.169.649	2.169.649	33.600	2.136.049	2.169.649	0,1%	1,0%
			02.02.02.00.01-Rendas E Alugueres	78.271.719	87.579.081	7.471.038	7.471.038	0	7.471.038	7.471.038	0,3%	8,5%
			02.02.02.00.02-Conservação E Reparaçã	38.413.870	41.948.569	3.661.004	3.661.004	86.699	3.574.305	3.661.004	0,1%	8,7%
			02.02.02.00.03-Comunicações	40.741.654	44.147.553	3.235.539	3.235.539	3.000	3.232.539	3.235.539	0,1%	7,3%
			02.02.02.00.04-Transportes	17.523.174	18.273.174	101.326	101.326	44.860	56.466	101.326	0,0%	0,6%
			02.02.02.00.05-Água	18.024.775	18.185.627	791.537	791.537	0	791.537	791.537	0,0%	4,4%
			02.02.02.00.06-Energia Eléctrica	42.804.527	44.994.939	3.972.486	3.972.486	0	3.972.486	3.972.486	0,1%	8,8%
			02.02.02.00.07-Publicidade E Propagand	43.258.776	48.603.001	1.558.121	1.558.121	225.170	1.332.951	1.558.121	0,1%	3,2%
			02.02.02.00.08-Representação Dos Serv	335.000	435.000	0	0	0	0	0	0,0%	0,0%
			02.02.02.00.09-Deslocações E Estadas	304.708.309	320.698.845	21.453.538	21.453.538	198.829	21.254.709	21.453.538	0,7%	6,7%
			02.02.02.01.00-Vigilância E Segurança	11.693.730	12.293.730	1.608.041	1.608.041	0	1.608.041	1.608.041	0,1%	13,1%
			02.02.02.01.01-Limpeza Higiene E Conf	13.453.941	11.279.593	1.223.331	1.223.331	0	1.223.331	1.223.331	0,0%	10,8%
			02.02.02.01.02-Honorários	53.038.361	56.188.361	5.322.540	5.322.540	0	5.322.540	5.322.540	0,2%	9,5%
			02.02.02.01.03.01-Assistência Técnica -	1.544.254.336	1.616.308.098	82.099.608	82.099.608	3.215	82.096.393	82.099.608	2,8%	5,1%
			02.02.02.01.03.02-Assistência Técnica -	722.686.363	626.281.210	55.466.649	55.466.649	0	55.466.649	55.466.649	1,9%	8,9%
			02.02.02.09.09-Outros Serviços	884.616.861	958.963.929	43.683.012	43.683.012	634.704	43.048.308	43.683.012	1,5%	4,6%
			<b>02.02-Aquisição de bens e serviços Total</b>	<b>4.619.978.973</b>	<b>4.726.410.008</b>	<b>243.968.102</b>	<b>243.968.102</b>	<b>1.575.478</b>	<b>242.392.624</b>	<b>243.968.102</b>	<b>8,3%</b>	<b>5,2%</b>
		02.05-Subsi	02.05.01.01-Subsídios Empresas Pública	16.729.974	1.581.209	0	0	0	0	0	0,0%	0,0%
			<b>02.05-Subsídios Total</b>	<b>16.729.974</b>	<b>1.581.209</b>	<b>0</b>	<b>0</b>	<b>0</b>	<b>0</b>	<b>0</b>	<b>0,0%</b>	<b>0,0%</b>
		02.06-Trans	02.06.01.01-Transferências Correntes	85.195.560	84.091.560	925.648	925.648	0	925.648	925.648	0,0%	1,1%
			02.06.01.09.01-Outros Transferências Co	52.241.661	42.225.130	1.121.915	1.121.915	489.500	632.415	1.121.915	0,0%	2,7%
			02.06.01.09.03-Id Outros Transferências	12.622.900	15.550.000	0	0	0	0	0	0,0%	0,0%
			02.06.02.01.01-Quotas A Organismos Int	6.275.761	6.275.761	0	0	0	0	0	0,0%	0,0%
			02.06.02.01.09-Outros Organismos Interr	3.500.000	7.200.000	0	0	0	0	0	0,0%	0,0%
			02.06.02.02.09-Outros A Organismos Inte	17.215.000	17.215.000	0	0	0	0	0	0,0%	0,0%
			02.06.03.01.01-Fundos E Serviços Autón	27.600.000	27.600.000	9.500.000	9.500.000	0	9.500.000	9.500.000	0,3%	34,4%
			02.06.03.01.02-Municípios Corrente	209.900.000	216.900.000	0	0	0	0	0	0,0%	0,0%
			02.06.03.01.09-Outras Transferências Ad	198.506.745	212.617.923	3.745.000	3.745.000	0	3.745.000	3.745.000	0,1%	1,8%
			02.06.03.02.01-Fundos E Serviços Autón	65.132.500	65.132.500	0	0	0	0	0	0,0%	0,0%
			02.06.03.02.02-Municípios Capital	143.079.500	143.079.500	0	0	0	0	0	0,0%	0,0%
			02.06.03.02.09-Outras Transferências Ad	530.149.342	533.005.621	0	0	0	0	0	0,0%	0,0%
			<b>02.06-Transferências Total</b>	<b>1.351.418.969</b>	<b>1.370.892.995</b>	<b>15.292.563</b>	<b>15.292.563</b>	<b>489.500</b>	<b>14.803.063</b>	<b>15.292.563</b>	<b>0,5%</b>	<b>1,1%</b>
		02.07-Benef	02.07.01.01.03-Pensões do regime não c	200.000.000	200.000.000	79.536.520	79.536.520	0	79.536.520	79.536.520	2,7%	39,8%
			02.07.02.01.09-Outros Benefícios Sociais	23.410.242	40.952.959	2.794.820	2.794.820	313.199	2.481.621	2.794.820	0,1%	6,8%
			<b>02.07-Benefícios Sociais Total</b>	<b>223.410.242</b>	<b>240.952.959</b>	<b>82.331.340</b>	<b>82.331.340</b>	<b>313.199</b>	<b>82.018.141</b>	<b>82.331.340</b>	<b>2,8%</b>	<b>34,2%</b>
		02.08-Outra	02.08.01-Seguros	14.456.559	14.929.561	572.823	572.823	0	572.823	572.823	0,0%	3,8%
			02.08.02.01.02-Bolsas De Estudo E Outr	119.397.435	118.689.907	15.567.707	15.567.707	253.000	15.314.707	15.567.707	0,5%	13,1%
			02.08.02.01.09-Id Outras Correntes	110.199.335	108.270.504	3.144.983	3.144.983	0	3.144.983	3.144.983	0,1%	2,9%
			02.08.04-Organizações não governamen	55.473.529	61.203.503	1.208.608	1.208.608	224.904	983.704	1.208.608	0,0%	2,0%
			02.08.06-Indemnizações	0	34.810.788	1.114.287	1.114.287	0	1.114.287	1.114.287	0,0%	3,2%
			02.08.07-Outras Despesas Residual	163.982.517	134.184.521	659.445	659.445	2.000	657.445	659.445	0,0%	0,5%
			<b>02.08-Outras Despesas Total</b>	<b>463.509.375</b>	<b>472.088.784</b>	<b>22.267.853</b>	<b>22.267.853</b>	<b>479.904</b>	<b>21.787.949</b>	<b>22.267.853</b>	<b>0,8%</b>	<b>4,7%</b>
			<b>02-Despesas Total</b>	<b>8.367.095.203</b>	<b>8.539.597.232</b>	<b>706.353.768</b>	<b>706.353.768</b>	<b>2.976.150</b>	<b>703.377.618</b>	<b>706.353.768</b>	<b>24,0%</b>	<b>8,3%</b>
	03-Activos	03.01-Activ	03.01.01.01.01.01-Residências Civi	45.312.264	45.312.264	0	0	0	0	0	0,0%	0,0%
			03.01.01.01.02.01-Edifícios Não Residen	720								

## CONTAS PROVISÓRIAS 1º TRIMESTRE 2014

## Despesas Globais de Investimento Estado segundo classificação económica(Em ECV)

Natureza	Class. Econom1	Class. Econom2	Económica2 Descrição	Dotações Orçamentais	Orçamento Corrigido	Cabimentado	Liquidado	Por Pagar Jan. a Mar	Pagamento Jan. a Mar	Total Geral Executado	%_1	Exe %
			03.01.04.04.02.01-Aplicações Informática	0	0	0	0	0	0	0	0,0%	0,0%
			03.01.04.04.09.01-Outros Activos Intangi	22.510.189	24.653.349	8.409.085	8.409.085	0	8.409.085	8.409.085	0,3%	34,1%
			<b>03.01-Activos Não Financeiros Total</b>	<b>13.971.965.421</b>	<b>14.416.642.448</b>	<b>1.293.348.309</b>	<b>1.293.348.309</b>	<b>366.872.646</b>	<b>926.475.663</b>	<b>1.293.348.309</b>	<b>44,0%</b>	<b>9,0%</b>
			<b>03-Activos E Passivos Total</b>	<b>13.971.965.421</b>	<b>14.416.642.448</b>	<b>1.293.348.309</b>	<b>1.293.348.309</b>	<b>366.872.646</b>	<b>926.475.663</b>	<b>1.293.348.309</b>	<b>44,0%</b>	<b>9,0%</b>
			<b>Total Geral</b>	<b>22.339.060.624</b>	<b>22.956.239.680</b>	<b>1.999.702.077</b>	<b>1.999.702.077</b>	<b>369.848.796</b>	<b>1.629.853.281</b>	<b>1.999.702.077</b>	<b>68,0%</b>	<b>8,7%</b>
			<b>Por Regularizar PROGRAMA INVESTIMENTO</b>			<b>942.110.023</b>	<b>942.110.023</b>		<b>942.110.023</b>	<b>942.110.023</b>	<b>32,0%</b>	<b>0,0%</b>
			<b>Total Geral</b>	<b>22.339.060.624</b>	<b>22.956.239.680</b>	<b>2.941.812.100</b>	<b>2.941.812.100</b>	<b>369.848.796</b>	<b>2.571.963.304</b>	<b>2.941.812.100</b>	<b>100,0%</b>	<b>12,8%</b>

CONTAS PROVISÓRIAS 1º TRIMESTRE 2014  
Mapa X - Programa Plurianual de Investimentos Públicos, segundo programas e subprogramas(Em ECV)

EIXO	PROGRAMA	Total						Tesouro					
		INICIAL TOTAL	ORÇ ACTUAL	CABIMENTADO	LIQUIDADO	PAGO	% Exec/INI	% Exec/ACT	INICIAL TOTAL	ORÇ ACTUAL	CABIMENTADO	LIQUIDADO	PAGO
AFIRMAR A NACAO GLOBAL	MELHORIA DA POLITICA DE IMIGRACAO	18.970.404	18.970.404	3.779.508	3.779.508	3.779.508	19,9%	19,9%	18.970.404	18.970.404	3.779.508	3.779.508	3.779.508
	MELHORIA DA QUALIDADE DE VIDA DOS EMIGRANT	12.775.472	12.775.472	1.339.079	1.339.079	1.339.079	10,5%	10,5%	12.775.472	12.775.472	1.339.079	1.339.079	1.339.079
	REFORCO DOS LACOS CULTURAIS E DE COMUNICA	1.290.000	1.290.000	0	0	0	0,0%	0,0%	1.290.000	1.290.000	0	0	0
<b>AFIRMAR A NACAO GLOBAL</b>	<b>Total</b>	<b>33.035.876</b>	<b>33.035.876</b>	<b>5.118.587</b>	<b>5.118.587</b>	<b>5.118.587</b>	<b>15,5%</b>	<b>15,5%</b>	<b>33.035.876</b>	<b>33.035.876</b>	<b>5.118.587</b>	<b>5.118.587</b>	<b>5.118.587</b>
BOA GOVERNACAO	ACESSO AOS POBRES DOS SERVICOS SOCIAIS DE	306.929.302	343.245.660	6.417.182	6.417.182	6.417.182	2,1%	1,9%	57.154.598	57.154.598	0	0	0
	ADMINISTRACAO FINANCEIRA ORCAMENTAL E PATR	2.620.000	2.620.000	0	0	0	0,0%	0,0%	2.620.000	2.620.000	0	0	0
	CONSOLICAO E REQUALIFICACAO AMBIENTAL	854.215.000	862.304.340	71.339.341	71.339.341	66.095.566	7,7%	7,7%	854.215.000	854.215.000	66.047.171	66.047.171	60.803.396
	CONSTRUCAO E BENEFICIACAO DAS INFRAESTRUT	82.000.000	82.000.000	0	0	0	0,0%	0,0%	82.000.000	82.000.000	0	0	0
	CONSTRUCAO E REABILITACAO DE INFRAESTRUTU	202.000.000	202.000.000	0	0	0	0,0%	0,0%	202.000.000	202.000.000	0	0	0
	CONSTRUCAO E REQUALIFICACAO DAS CADEIAS E	77.648.261	77.648.261	10.101.311	10.101.311	0	0,0%	0,0%	72.648.261	72.648.261	9.703.311	9.703.311	0
	DESENVOLVIMENTO DA INVESTIGACAO APLICADA A	235.524.092	235.524.092	3.317.619	3.317.619	3.317.619	1,4%	1,4%	28.225.892	28.225.892	3.317.619	3.317.619	3.317.619
	DESENVOLVIMENTO DO SISTEMA ESTATISTICO	35.000.000	35.000.000	1.010.463	1.010.463	965.603	2,8%	2,8%	35.000.000	35.000.000	1.010.463	1.010.463	965.603
	DESENVOLVIMENTO DO SISTEMA PRISIONAL SEGU	12.000.000	12.000.000	0	0	0	0,0%	0,0%	12.000.000	12.000.000	0	0	0
	GARANTIA DO ACESSO A TODOS OS GRUPOS SOCI	275.500.000	275.114.164	88.869.300	88.869.300	88.696.197	32,2%	32,2%	275.500.000	275.114.164	88.869.300	88.869.300	88.696.197
	GESTAO E ADMINISTRACAO GERAL - MCULTURA	5.078.227	5.403.677	464.415	464.415	464.415	9,1%	8,6%	5.078.227	5.403.677	464.415	464.415	464.415
	GESTAO E ADMINISTRACAO GERAL - MED	3.000.000	3.000.000	0	0	0	0,0%	0,0%	3.000.000	3.000.000	0	0	0
	GESTAO E ADMINISTRACAO GERAL - MJ	2.000.000	1.700.000	50.025	50.025	50.025	2,5%	2,9%	2.000.000	1.700.000	50.025	50.025	50.025
	GESTAO E ADMINISTRACAO GERAL MAHOT	79.612.998	79.612.998	14.460.138	14.460.138	14.442.138	18,1%	18,1%	79.612.998	79.612.998	14.460.138	14.460.138	14.442.138
	GESTAO E ADMINISTRACAO GERAL - MCOMUNIDADE	6.372.855	6.372.855	688.931	688.931	688.931	10,8%	10,8%	579.351	579.351	0	0	0
	GESTAO E ADMINISTRACAO GERAL MDR	27.000.000	27.000.000	2.558.031	2.558.031	2.558.031	9,5%	9,5%	27.000.000	27.000.000	2.558.031	2.558.031	2.558.031
	GESTAO E ADMINISTRACAO GERAL MFP	19.170.700	19.170.700	296.754	296.754	296.754	1,5%	1,5%	19.170.700	19.170.700	296.754	296.754	296.754
	GESTAO E ADMINISTRACAO GERAL MIEM	26.115.819	26.115.819	3.019.001	3.019.001	3.019.001	11,6%	11,6%	15.000.000	15.000.000	1.067.983	1.067.983	1.067.983
	GESTAO E ADMINISTRACAO GERAL MJDRH	6.500.000	6.500.000	0	0	0	0,0%	0,0%	6.500.000	6.500.000	0	0	0
	GESTAO E ADMINISTRACAO GERAL MTIE	12.062.627	12.062.627	1.602.685	1.602.685	1.602.685	13,3%	13,3%	12.062.627	12.062.627	1.602.685	1.602.685	1.602.685
	GESTAO E ADMINISTRACAO GERAL- PCM	3.245.031	3.245.031	718.623	718.623	718.623	22,1%	22,1%	3.245.031	3.245.031	718.623	718.623	718.623
	GESTAO E ADMINISTRACAO GERAL-GMRE	160.000.000	160.000.000	41.753.816	41.753.816	41.728.016	26,1%	26,1%	160.000.000	160.000.000	41.753.816	41.753.816	41.728.016
	GESTAO E ADMINISTRACAO GERAL-GPM	25.749.399	52.365.939	13.902.786	13.902.786	13.902.786	54,0%	26,5%	9.500.000	9.500.000	2.403.518	2.403.518	2.403.518
	GOVERNACAO ELECTRONICA	179.981.497	179.981.497	0	0	0	0,0%	0,0%	117.266.060	117.266.060	0	0	0
	INVESTIGACAO E GESTAO DO PATRIMONIO CULTU	15.525.048	15.818.263	2.719.080	2.719.080	2.562.115	16,5%	16,2%	15.525.048	15.818.263	2.719.080	2.719.080	2.562.115
	MELHORIA DA COMUNICACAO SOCIAL	23.783.155	23.783.155	546.963	546.963	546.963	2,3%	2,3%	23.783.155	23.783.155	546.963	546.963	546.963
	MELHORIA DA DESCENTRALIZACAO E REFORCO DA	38.815.000	38.815.000	1.520.009	1.520.009	1.520.009	3,9%	3,9%	25.318.000	25.318.000	1.417.366	1.417.366	1.417.366
	MELHORIA DA FUNCAO FISCALIZADORA E REGULAD	41.592.290	41.592.290	3.988.173	3.988.173	3.988.173	9,6%	9,6%	41.592.290	41.592.290	3.988.173	3.988.173	3.988.173
	MELHORIA DA QUALIDADE DOS RECURSOS HUMAN	294.786	294.786	36.030	36.030	36.030	12,2%	12,2%	294.786	294.786	36.030	36.030	36.030
	MELHORIA DA SEGURANCA DOS TRANSPORTES RC	13.300.000	13.300.000	76.000	76.000	76.000	0,6%	0,6%	13.300.000	13.300.000	76.000	76.000	76.000
	MELHORIA DA SEGURANCA INTERNA	39.000.346	41.306.623	2.028.276	2.028.276	2.028.276	5,2%	4,9%	39.000.346	39.000.346	1.522.556	1.522.556	1.522.556
	MELHORIA DAS CONDICOOES DE TRABALHO E DAS R	3.000.000	3.385.836	827.502	827.502	827.502	27,6%	24,4%	3.000.000	3.385.836	827.502	827.502	827.502
	MELHORIA DO PATRULHAMENTO AEREO MARITIMO	63.642.788	63.642.788	0	0	0	0,0%	0,0%	48.642.788	48.642.788	0	0	0
	MELHORIA DO PLANEAMENTO E GESTAO DO TERRI	70.400.000	70.400.000	4.331.368	4.331.368	4.317.568	6,1%	6,1%	60.800.000	60.800.000	4.273.868	4.273.868	4.260.068
	MELHORIA DO SISTEMA DE TRANSPORTES E SEGU	20.200.000	20.200.000	522.231	522.231	522.231	2,6%	2,6%	20.200.000	20.200.000	522.231	522.231	522.231
	MELHORIA DO SISTEMA ESTATISTICO NACIONAL	41.000.000	41.000.000	1.039.591	1.039.591	1.039.591	2,5%	2,5%	41.000.000	41.000.000	1.039.591	1.039.591	1.039.591
	MELHORIA DO SISTEMA JUDICIAL	37.020.439	36.020.439	2.395.097	2.395.097	2.371.763	6,4%	6,6%	37.020.439	36.020.439	2.395.097	2.395.097	2.371.763
	MELHORIA DO SISTEMA PRISIONAL E DE REINSE	13.000.000	11.800.000	101.369	101.369	101.369	0,8%	0,9%	13.000.000	11.800.000	101.369	101.369	101.369
	MELHORIA DOS SERVICOS DA METEOROLOGIA E G	22.650.000	22.650.000	791.175	791.175	0	0,0%	0,0%	22.650.000	22.650.000	791.175	791.175	0
	MELHORIA DOS SERVICOS DOS REGISTOS NOTARI	7.000.000	5.720.000	0	0	0	0,0%	0,0%	7.000.000	5.720.000	0	0	0
	MODERNIZACAO DA ADMINISTRACAO PUBLICA	183.674.752	214.451.452	46.521.333	46.521.333	46.520.333	25,3%	21,7%	86.604.647	85.548.883	11.838.690	11.838.690	11.837.690
	MODERNIZACAO DAS SECRETARIAS JUDICIAIS	46.134.326	33.007.430	237.888	237.888	226.388	0,5%	0,7%	46.134.326	33.007.430	237.888	237.888	226.388
	PREVENCAO E COMBATE A DROGA	12.500.000	12.500.000	1.145.660	1.145.660	1.145.660	9,2%	9,2%	12.500.000	12.500.000	1.145.660	1.145.660	1.145.660
PROGRAMA MAIS QUALIDADE MAIS COMUNIDADE E	650.000.000	650.000.000	0	0	0	0,0%	0,0%	650.000.000	650.000.000	0	0	0	
PROMOCAO DA DEFESA DO INTERESSE COLECTIVO	15.226.282	15.226.282	3.353.501	3.353.501	3.344.501	22,0%	22,0%	15.226.282	15.226.282	3.353.501	3.353.501	3.344.501	
PROMOCAO DA EXCELENCIA E TRANSPARENCIA NA	17.481.513	17.481.513	1.509.036	1.509.036	1.509.036	8,6%	8,6%	0	0	0	0	0	
PROMOCAO DA JUSTICA CIVIL E CRIMINAL	0	9.953.448	0	0	0	0,0%	0,0%	0	9.953.448	0	0	0	
PROMOCAO DA LEGALIDADE DEMOCRATICA DO INT	0	9.953.448	0	0	0	0,0%	0,0%	0	9.953.448	0	0	0	
PROMOCAO DO DIREITO A ALIMENTACAO E ACESSO	7.000.000	97.754.400	210.000	210.000	210.000	3,0%	0,2%	7.000.000	7.000.000	210.000	210.000	210.000	
PROMOCAO DOS SERVICOS DE REGISTO E NOTARI	15.800.000	13.300.000	176.642	176.642	176.642	1,1%	1,3%	15.800.000	13.300.000	176.642	176.642	176.642	
PROTECCAO DOS DIREITOS DOS CIDADAO	30.000.000	29.500.000	4.974.036	4.974.036	4.436.799	14,8%	15,0%	25.000.000	24.500.000	4.484.536	4.484.536	4.436.799	
RACIONALIZACAO DAS ESTRUTURAS	13.000.000	13.000.000	269.414	269.414	269.414	2,1%	2,1%	13.000.000	13.000.000	269.414	269.414	269.414	
REFORCO DA IGUALDADE E EQUIDADE DE GENERO	17.063.142	17.225.944	2.194.011	2.194.011	2.190.796	12,8%	12,7%	4.500.000	4.500.000	453.122	453.122	449.907	
REFORCO DA PROTECCAO CIVIL	0	0	0	0	0	0,0%	0,0%	0	0	0	0	0	
REFORCO DA QUALIDADE AMBIENTAL	8.500.000	13.740.527	2.545.676	2.545.676	2.545.676	29,9%	18,5%	8.500.000	8.500.000	0	0	0	
REFORCO DA SEGURANCA DA INTERNA	8.500.000	8.500.000	0	0	0	0,0%	0,0%	8.500.000	8.500.000	0	0	0	
REFORCO DA SEGURANCA DOS TRANSPORTES RO	5.700.000	5.700.000	0	0	0	0,0%	0,0%	5.700.000	5.700.000	0	0	0	
REFORCO DE COMPETENCIAS TECNICAS DO MFP	313.477.336	314.533.100	18.224.723	18.224.723	18.224.723	5,8%	5,8%	313.477.336	314.533.100	18.224.723	18.224.723	18.224.723	

CONTAS PROVISÓRIAS 1º TRIMESTRE 2014  
Mapa X - Programa Plurianual de Investimentos Públicos, segundo programas e subprogramas(Em ECV)

EIXO	PROGRAMA	Total						Tesouro					
		INICIAL TOTAL	ORÇ ACTUAL	CABIMENTADO	LIQUIDADO	PAGO	% Exec/INI	% Exec/ACT	INICIAL TOTAL	ORÇ ACTUAL	CABIMENTADO	LIQUIDADO	PAGO
	REFORÇO DO ORDENAMENTO DO TERRITÓRIO E PLANEJAMENTO	0	8.313.596	8.296.563	8.296.563	8.296.563	0,0%	99,8%	0	0	0	0	0
	REINSERÇÃO SOCIAL DOS TÓXICO-DEPENDENTES	4.000.000	4.000.000	284.537	284.537	284.537	7,1%	7,1%	4.000.000	4.000.000	284.537	284.537	284.537
	REQUALIFICAÇÃO DAS INFRAESTRUTURAS DA DEFESA	18.599.644	18.599.644	1.782.324	1.782.324	1.782.324	9,6%	9,6%	18.599.644	18.599.644	1.782.324	1.782.324	1.782.324
	SISTEMA INTEGRADO DE RH	3.000.000	3.000.000	198.246	198.246	198.246	6,6%	6,6%	3.000.000	3.000.000	198.246	198.246	198.246
	SISTEMA NACIONAL DO CADASTRO PREDIAL	502.847.254	502.847.254	48.947.795	48.947.795	48.947.795	9,7%	9,7%	0	0	0	0	0
<b>BOA GOVERNACAO Total</b>		<b>4.962.053.909</b>	<b>5.172.304.880</b>	<b>422.364.670</b>	<b>422.364.670</b>	<b>405.210.595</b>	<b>8,2%</b>	<b>7,8%</b>	<b>3.731.047.832</b>	<b>3.731.666.497</b>	<b>297.240.136</b>	<b>297.240.136</b>	<b>280.973.561</b>
<b>CAPITAL HUMANO</b>	<b>ACAO SOCIAL E ESCOLAR</b>	<b>399.806.291</b>	<b>402.038.053</b>	<b>40.282.851</b>	<b>40.282.851</b>	<b>40.282.851</b>	<b>10,1%</b>	<b>10,0%</b>	<b>339.124.855</b>	<b>339.124.855</b>	<b>38.797.595</b>	<b>38.797.595</b>	<b>38.797.595</b>
	CONSOLIDACAO DO ENSINO SUPERIOR	26.550.000	15.550.000	0	0	0	0,0%	0,0%	26.550.000	15.550.000	0	0	0
	CONSTRUCAO E REABILITACAO DE INFRAESTRUTURAS	74.000.000	74.000.000	2.399.770	2.399.770	2.399.770	3,2%	3,2%	74.000.000	74.000.000	2.399.770	2.399.770	2.399.770
	DESENVOLVIMENTO DOS RECURSOS HUMANOS DESENVOLVIMENTO DAS INDUSTRIAS CRIATIVAS	20.385.000	20.385.000	615.480	615.480	615.480	3,0%	3,0%	20.385.000	20.385.000	615.480	615.480	615.480
	DESENVOLVIMENTO DE INFRAESTRUTURAS DE ENSINO SUPERIOR	6.634.500	6.634.500	1.064.454	1.064.454	1.064.454	16,0%	16,0%	6.634.500	6.634.500	1.064.454	1.064.454	1.064.454
	DESENVOLVIMENTO DE INFRAESTRUTURAS DE ENSINO SECUNDARIO	70.000.000	70.000.000	19.575.427	19.575.427	19.575.427	28,0%	28,0%	70.000.000	70.000.000	19.575.427	19.575.427	19.575.427
	DESENVOLVIMENTO DO ENSINO TECNICO E PROFISSIONAL	693.533.145	693.533.145	60.904.426	60.904.426	60.904.426	8,8%	8,8%	43.769.123	43.769.123	0	0	0
	DESENVOLVIMENTO DO SECTOR FARMACEUTICO	28.200.000	28.200.000	271.300	271.300	262.500	0,9%	0,9%	28.200.000	28.200.000	271.300	271.300	262.500
	DESENVOLVIMENTO INSTITUCIONAL	130.466.360	130.466.360	899.762	899.762	899.762	0,7%	0,7%	123.000.000	123.000.000	899.762	899.762	899.762
	EQUIPAMENTOS E MOBILIARIOS PARA REDE DE ATENCAO	13.500.000	13.500.000	1.755.886	1.755.886	1.755.886	13,0%	13,0%	13.500.000	13.500.000	1.755.886	1.755.886	1.755.886
	EQUIPAMENTOS E MOBILIARIOS PARA REDE HOSPITALAR	5.000.000	5.000.000	0	0	0	0,0%	0,0%	0	0	0	0	0
	EQUIPAMENTOS E MOBILIARIOS PARA REDE HOSPITALAR	44.795.000	44.795.000	0	0	0	0,0%	0,0%	0	0	0	0	0
	FORMACAO E CAPACITACAO	21.900.000	21.900.000	1.131.601	1.131.601	1.131.601	5,2%	5,2%	21.900.000	21.900.000	1.131.601	1.131.601	1.131.601
	FORMACAO PROFISSIONAL DIRECCIONADA PARA O EXERCICIO DE ATIVIDADES	105.921.648	105.921.648	6.561.780	6.561.780	6.539.951	6,2%	6,2%	105.921.648	105.921.648	6.561.780	6.561.780	6.539.951
	INFRA-ESTRUTURACAO DE REDE DE ATENCAO PRIMARIA	113.000.000	113.000.000	0	0	0	0,0%	0,0%	15.000.000	15.000.000	0	0	0
	INFRA-ESTRUTURACAO DE REDE HOSPITALAR	328.333.615	328.333.615	17.644.615	17.644.615	3.188.535	1,0%	1,0%	70.000.000	70.000.000	17.644.615	17.644.615	3.188.535
	INFRAESTRUTURAS DO ENSINO SUPERIOR	194.652.370	194.652.370	0	0	0	0,0%	0,0%	25.281.480	25.281.480	0	0	0
	MELHORIA DA QUALIDADE DO ENSINO BASICO	10.000.000	10.000.000	2.526.648	2.526.648	2.526.648	25,3%	25,3%	10.000.000	10.000.000	2.526.648	2.526.648	2.526.648
	MELHORIA DA QUALIDADE DO ENSINO SECUNDARIO	13.900.000	13.900.000	583.079	583.079	499.769	3,6%	3,6%	13.900.000	13.900.000	583.079	583.079	499.769
	MELHORIA DA QUALIDADE DO ENSINO SUPERIOR	42.719.796	53.719.796	6.214.623	6.214.623	6.178.123	14,5%	11,5%	53.719.796	53.719.796	6.214.623	6.214.623	6.178.123
	MELHORIA DAS CONDICOES DE VIDA DAS CRIANCAS	68.895.029	72.628.276	13.417.874	13.417.874	13.389.821	19,4%	18,4%	68.895.029	68.895.029	13.417.874	13.417.874	13.389.821
	MELHORIA DO ACERVO BIBLIOTECARIO, PATRIMONIO CULTURAL E TURISTICO	15.127.058	14.833.843	264.636	264.636	264.636	1,7%	1,8%	15.127.058	14.833.843	264.636	264.636	264.636
	PARTICIPACAO E REPRESENTACAO DOS JOVENS	67.259.147	67.259.147	6.082.379	6.082.379	5.652.759	8,4%	8,4%	52.295.477	52.295.477	6.082.379	6.082.379	5.652.759
	PRESTACAO DOS CUIDADOS DE SAUDE NA REDE DE ATENCAO	110.453.463	170.097.073	7.720.275	7.720.275	7.720.275	7,0%	4,5%	35.943.023	35.943.023	3.588.835	3.588.835	3.588.835
	PROMOCAO DA PRATICA DE DESPORTO	23.000.000	23.000.000	4.802.740	4.802.740	4.586.478	19,9%	19,9%	23.000.000	23.000.000	4.802.740	4.802.740	4.586.478
	PROMOCAO DE SAUDE E INVESTIGACAO	24.805.000	24.805.000	100.120	100.120	32.500	0,1%	0,1%	15.205.000	15.205.000	100.120	100.120	32.500
	PROMOCAO DO EMPREGO E FORMACAO PROFISSIONAL	72.617.546	83.380.266	9.752.042	9.752.042	9.734.542	13,4%	11,7%	72.617.546	72.617.546	9.552.042	9.552.042	9.534.542
	PROMOCAO NACIONAL DAS ARTES	23.316.151	22.990.701	634.221	634.221	634.221	2,7%	2,8%	23.316.151	22.990.701	634.221	634.221	634.221
	REFORÇO DA EDUCACAO ESPECIAL	6.000.000	6.000.000	10.000	10.000	10.000	0,2%	0,2%	6.000.000	6.000.000	10.000	10.000	10.000
	REFORÇO DA EDUCACAO PRE-ESCOLAR	3.071.677	3.071.677	0	0	0	0,0%	0,0%	3.071.677	3.071.677	0	0	0
	REFORÇO DA LUTA CONTRA A SIDA	133.002.932	133.002.932	10.197.413	10.197.413	10.197.413	7,7%	7,7%	5.145.000	5.145.000	1.184.958	1.184.958	1.184.958
	REFORÇO DA QUALIDADE DO SISTEMA EDUCATIVO	91.159.421	104.587.457	4.479.225	4.479.225	4.479.225	4,9%	4,3%	91.159.421	91.159.421	2.449.510	2.449.510	2.449.510
	SISTEMA INTEGRADO DE INFORMACAO PARA SAUDE	24.700.000	24.700.000	0	0	0	0,0%	0,0%	20.000.000	20.000.000	0	0	0
	VALORIZACAO DO PATRIMONIO CULTURAL E TURISTICO	26.502.257	26.502.257	2.652.527	2.652.527	2.604.527	9,8%	9,8%	26.502.257	26.502.257	2.652.527	2.652.527	2.604.527
<b>CAPITAL HUMANO Total</b>		<b>3.033.207.406</b>	<b>3.122.388.116</b>	<b>222.545.154</b>	<b>222.545.154</b>	<b>207.131.580</b>	<b>6,8%</b>	<b>6,6%</b>	<b>1.508.164.041</b>	<b>1.507.545.376</b>	<b>144.781.862</b>	<b>144.781.862</b>	<b>129.368.288</b>
<b>INFRA - ESTRUTURACAO</b>	<b>CONSTRUCAO DE HABITACAO DE INTERESSE SOCIAL</b>	<b>0</b>	<b>0</b>	<b>0</b>	<b>0</b>	<b>0</b>	<b>0,0%</b>	<b>0,0%</b>	<b>0</b>	<b>0</b>	<b>0</b>	<b>0</b>	<b>0</b>
	DESENVOLVIMENTO DAS INFRAESTRUTURAS PORTUARIAS	2.389.182.584	2.389.182.584	458.925.141	458.925.141	246.509.048	10,3%	10,3%	620.992.878	620.992.878	114.656.537	114.656.537	0
	DESENVOLVIMENTO DAS INFRAESTRUTURAS RODoviARIAS	1.274.560.274	1.362.463.345	260.929.658	260.929.658	153.308.031	12,0%	11,3%	515.561.384	515.561.384	143.768.780	143.768.780	36.147.153
	DESENVOLVIMENTO DO SISTEMA DE TRANSPORTE	667.586.222	579.683.152	80.364.713	80.364.713	80.364.713	12,0%	13,9%	14.400.000	14.400.000	1.345.666	1.345.666	1.345.666
	INFRA-ESTRUTURAS DE PRODUCAO, ARMAZENAMENTO E DISTRIBUICAO DE PRODUTOS	2.040.595.583	2.126.177.925	7.684.158	7.684.158	7.653.708	0,4%	0,4%	83.300.562	80.733.731	7.684.158	7.684.158	7.653.708
	INFRAESTRUTURAS DE PRODUCAO, TRANSPORTE E DISTRIBUICAO DE PRODUTOS	141.453.749	141.453.749	0	0	0	0,0%	0,0%	12.437.090	12.437.090	0	0	0
	MELHORIA DA QUALIDADE DAS INFRAESTRUTURAS	590.026.087	590.026.087	68.157.080	68.157.080	68.157.080	11,6%	11,6%	590.026.087	590.026.087	68.157.080	68.157.080	68.157.080
	MELHORIA DA QUALIDADE DO SANEAMENTO BASICO	3.000.000	3.000.000	0	0	0	0,0%	0,0%	3.000.000	3.000.000	0	0	0
	MELHORIA DE INFRA-ESTRUTURAS DE PRODUCAO	20.632.678	20.632.678	231.761	231.761	231.761	1,1%	1,1%	20.632.678	20.632.678	231.761	231.761	231.761
	MOBILIZACAO DE AGUA E REFORÇO DA CAPACIDADE DE ABASTECIMENTO	2.393.170.901	2.477.307.228	69.061.691	69.061.691	69.061.691	2,9%	2,8%	109.615.250	112.182.081	997.500	997.500	997.500
	MOBILIZACAO DE AGUA E ORDENAMENTO DE BACIAS	2.777.307.258	2.777.307.258	251.807.978	251.807.978	235.752.613	8,5%	8,5%	278.000.000	278.000.000	24.654.094	24.654.094	10.676.970
	PROMOCAO DO USO DE ENERGIA ALTERNATIVAS E PROMOCAO E DESENVOLVIMENTO DO SANEAMENTO	32.500.000	132.307.642	17.944.207	17.944.207	17.944.207	55,2%	13,6%	32.500.000	32.500.000	0	0	0
	PROMOCAO E DESENVOLVIMENTO DO SANEAMENTO	149.931.290	153.078.385	0	0	0	0,0%	0,0%	20.400.000	20.400.000	0	0	0
	PROMOCAO E REABILITACAO DA HABITACAO DE INTERESSE SOCIAL	186.352.707	186.352.707	2.433.099	2.433.099	2.433.099	1,3%	1,3%	186.352.707	186.352.707	2.433.099	2.433.099	2.433.099
<b>INFRA - ESTRUTURACAO Total</b>		<b>12.666.299.333</b>	<b>12.938.972.739</b>	<b>1.217.539.486</b>	<b>1.217.539.486</b>	<b>881.415.951</b>	<b>7,0%</b>	<b>6,8%</b>	<b>2.487.218.636</b>	<b>2.487.218.636</b>	<b>363.928.675</b>	<b>363.928.675</b>	<b>127.642.937</b>
<b>REFORÇO DO SECTOR PRIVADO</b>	<b>ADMINISTRACAO CIDADAO E EMPRESA</b>	<b>95.769.379</b>	<b>95.769.379</b>	<b>14.180.848</b>	<b>14.180.848</b>	<b>14.180.848</b>	<b>14,8%</b>	<b>14,8%</b>	<b>95.769.379</b>	<b>95.769.379</b>	<b>14.180.848</b>	<b>14.180.848</b>	<b>14.180.848</b>
	AMBIENTE ECONOMICO FAVORAVEL A CRIACAO DE EMPRESAS	39.500.000	39.500.000	1.286.174	1.286.174	1.286.174	3,3%	3,3%	39.500.000	39.500.000	1.286.174	1.286.174	1.286.174
	DESENVOLVIMENTO DA MICROECONOMIA ATRAVES DE EMPRESAS	14.277.100	31.330.100	17.582.079	17.582.079	17.332.079	121,4%	55,3%	14.277.100	14.277.100	530.079	530.079	530.079
	GESTAO DOS RECURSOS HALIEUTICOS PARA UMA ECONOMIA SUSTENTAVEL	151.225.518	162.713.267	19.480.060	19.480.060	19.480.060	12,9%	12,0%	27.705.768	27.717.659	3.010.792	3.010.792	3.010.792
	GESTAO INTEGRADA DA PESCA ARTESANAL E INDUSTRIAL	43.623.445	43.599.918	5.494.446	5.494.446	5.494.446							



CONTAS PROVISÓRIAS 1º TRIMESTRE 2014  
 Mapa X - Programa Plurianual de Investimentos Públicos, segundo programas e subprogramas(Em ECV)

EIXO	PROGRAMA	Total						Tesouro					
		INICIAL TOTAL	ORÇ ACTUAL	CABIMENTADO	LIQUIDADO	PAGO	% Exec/INI	% Exec/ACT	INICIAL TOTAL	ORÇ ACTUAL	CABIMENTADO	LIQUIDADO	PAGO
	IMPLEMENTACAO E DINAMIZACAO DO SISTEMA NAQ	39.000.000	39.000.000	2.327.317	2.327.317	2.298.618	5,9%	5,9%	39.000.000	39.000.000	2.327.317	2.327.317	2.298.618
	INSERCAO NA ECONOMIA MUNDIAL	32.660.041	32.660.041	3.965.855	3.965.855	3.943.855	12,1%	12,1%	8.660.041	8.660.041	22.000	22.000	0
	INTEGRACAO DA INDUSTRIA NA POLITICA DO DESE	1.600.000	1.600.000	8.000	8.000	8.000	0,5%	0,5%	1.600.000	1.600.000	8.000	8.000	8.000
	INVESTIGACAO AGRICOLA APLICADA E TRANSFERE	39.000.000	39.000.000	4.101.114	4.101.114	4.101.114	10,5%	10,5%	39.000.000	39.000.000	4.101.114	4.101.114	4.101.114
	MELHORIA DA QUALIDADE DOS PRODUTOS E SERV	489.527.650	489.527.650	240.900	240.900	240.900	0,0%	0,0%	489.527.650	489.527.650	240.900	240.900	240.900
	MELHORIA DO AGRO-NEGOCIO E DAS FILEIRAS AG	423.000.000	423.000.000	37.393.695	37.393.695	36.913.695	8,7%	8,7%	309.000.000	309.000.000	35.848.695	35.848.695	35.848.695
	MELHORIA DO AMBIENTE DE NEGOCIOS	116.727.632	116.727.632	16.446.079	16.446.079	16.446.079	14,1%	14,1%	24.107.000	24.107.000	3.866.717	3.866.717	3.866.717
	MODERNIZAR PARA COMPETIR-PCM	27.024.204	27.024.204	2.385.528	2.385.528	2.261.615	8,4%	8,4%	27.024.204	27.024.204	2.385.528	2.385.528	2.261.615
	PROMOCAO DO INVESTIMENTO DE CABO VERDE	49.000.000	49.000.000	4.189.611	4.189.611	4.189.611	8,6%	8,6%	49.000.000	49.000.000	4.189.611	4.189.611	4.189.611
	RECURSOS TURISTICOS DE QUALIDADE EM CABO V	21.000.000	21.000.000	259.666	259.666	6.666	0,0%	0,0%	21.000.000	21.000.000	259.666	259.666	6.666
	<b>REFORCO DO SECTOR PRIVADO Total</b>	<b>1.644.464.100</b>	<b>1.689.538.069</b>	<b>132.134.180</b>	<b>132.134.180</b>	<b>130.976.568</b>	<b>8,0%</b>	<b>7,8%</b>	<b>1.237.398.002</b>	<b>1.237.398.002</b>	<b>78.616.127</b>	<b>78.616.127</b>	<b>78.188.515</b>
	<b>Total Geral</b>	<b>22.339.060.624</b>	<b>22.956.239.680</b>	<b>1.999.702.077</b>	<b>1.999.702.077</b>	<b>1.629.853.281</b>	<b>7,3%</b>	<b>7,1%</b>	<b>8.996.864.387</b>	<b>8.996.864.387</b>	<b>889.685.387</b>	<b>889.685.387</b>	<b>621.291.888</b>
	<b>Por Regularizar PROGRAMA INVESTIMENTO</b>			<b>942.110.023</b>	<b>942.110.023</b>	<b>942.110.023</b>							
	<b>Total Geral</b>	<b>22.339.060.624</b>	<b>22.956.239.680</b>	<b>2.941.812.100</b>	<b>2.941.812.100</b>	<b>2.571.963.304</b>	<b>7,3%</b>	<b>7,1%</b>	<b>8.996.864.387</b>	<b>8.996.864.387</b>	<b>889.685.387</b>	<b>889.685.387</b>	<b>621.291.888</b>

CONTAS PROVISÓRIAS 1º TRIMESTRE 2014  
 Mapa X - Programa Plurianual de Investimentos Públicos, segundo programas e subprogramas(Em ECV)

EIXO	PROGRAMA	Outro					FCP				
		INICIAL TOTAL	ORÇ ACTUAL	CABIMENTADO	LIQUIDADO	PAGO	INICIAL TOTAL	ORÇ ACTUAL	CABIMENTADO	LIQUIDADO	PAGO
AFIRMAR A NACAO GLOBAL	MELHORIA DA POLITICA DE IMIGRACAO		0					0			
	MELHORIA DA QUALIDADE DE VIDA DOS EMIGRANT		0					0			
	REFORCO DOS LACOS CULTURAIS E DE COMUNICA		0					0			
<b>AFIRMAR A NACAO GLOBAL</b>	<b>Total</b>	<b>0</b>	<b>0</b>	<b>0</b>	<b>0</b>	<b>0</b>	<b>0</b>	<b>0</b>	<b>0</b>	<b>0</b>	<b>0</b>
BOA GOVERNACAO	ACESSO AOS POBRES DOS SERVICOS SOCIAIS DE		0					0			
	ADMINISTRACAO FINANCEIRA ORCAMENTAL E PATR		0					0			
	CONSOLICAO E REQUALIFICACAO AMBIENTAL	0	0	0	0	0		0			
	CONSTRUCAO E BENEFICIACAO DAS INFRAESTRUT		0					0			
	CONSTRUCAO E REABILITACAO DE INFRAESTRUTU		0					0			
	CONSTRUCAO E REQUALIFICACAO DAS CADEIAS E	5.000.000	5.000.000	398.000	398.000	0		0			
	DESENVOLVIMENTO DA INVESTIGACAO APLICADA A		0					0			
	DESENVOLVIMENTO DO SISTEMA ESTATISTICO		0					0			
	DESENVOLVIMENTO DO SISTEMA PRISIONAL SEGU		0					0			
	GARANTIA DO ACESSO A TODOS OS GRUPOS SOCI		0					0			
	GESTAO E ADMINISTRACAO GERAL - MCULTURA		0					0			
	GESTAO E ADMINISTRACAO GERAL - MED		0					0			
	GESTAO E ADMINISTRACAO GERAL - MJ		0					0			
	GESTAO E ADMINISTRACAO GERAL MAHOT		0					0			
	GESTAO E ADMINISTRACAO GERAL- MCOMUNIDADE		0					0			
	GESTAO E ADMINISTRACAO GERAL MDR		0					0			
	GESTAO E ADMINISTRACAO GERAL MFP		0					0			
	GESTAO E ADMINISTRACAO GERAL MIEM		0					0			
	GESTAO E ADMINISTRACAO GERAL MJEDRH		0					0			
	GESTAO E ADMINISTRACAO GERAL MTIE		0					0			
	GESTAO E ADMINISTRACAO GERAL- PCM		0					0			
	GESTAO E ADMINISTRACAO GERAL-GMRE		0					0			
	GESTAO E ADMINISTRACAO GERAL-GPM		0					0			
	GOVERNACAO ELECTRONICA		0					0			
	INVESTIGACAO E GESTAO DO PATRIMONIO CULTUR		0					0			
	MELHORIA DA COMUNICACAO SOCIAL		0					0			
	MELHORIA DA DESCENTRALIZACAO E REFORCO DA		0					0			
	MELHORIA DA FUNCAO FISCALIZADORA E REGULAT		0					0			
	MELHORIA DA QUALIDADE DOS RECURSOS HUMAN		0					0			
	MELHORIA DA SEGURANCA DOS TRANSPORTES RO		0					0			
	MELHORIA DA SEGURANCA INTERNA		0					0			
	MELHORIA DAS CONDICOOES DE TRABALHO E DAS R		0					0			
	MELHORIA DO PATRULHAMENTO AEREO MARITIMO	15.000.000	15.000.000	0	0	0		0			
	MELHORIA DO PLANEAMENTO E GESTAO DO TERRI		0					0			
	MELHORIA DO SISTEMA DE TRANSPORTES E SEGU		0					0			
	MELHORIA DO SISTEMA ESTATISTICO NACIONAL		0					0			
	MELHORIA DO SISTEMA JUDICIAL		0					0			
	MELHORIA DO SISTEMA PRISIONAL E DE REINSE		0					0			
	MELHORIA DOS SERVICOS DA METEOROLOGIA E G		0					0			
	MELHORIA DOS SERVICOS DOS REGISTOS NOTARIA		0					0			
	MODERNIZACAO DA ADMINISTRACAO PUBLICA		0					0			
	MODERNIZACAO DAS SECRETARIAS JUDICIAIS		0					0			
	PREVENCAO E COMBATE A DROGA		0					0			
	PROGRAMA MAIS QUALIDADE MAIS COMUNIDADE E		0					0			
	PROMOCAO DA DEFESA DO INTERESSE COLECTIVO		0					0			
	PROMOCAO DA EXCELENCIA E TRANSPARENCIA NA	3.008.210	3.008.210	1.509.036	1.509.036	1.509.036		0			
	PROMOCAO DA JUSTICA CIVIL E CRIMINAL		0					0			
	PROMOCAO DA LEGALIDADE DEMOCRATICA DO INT		0					0			
	PROMOCAO DO DIREITO A ALIMENTACAO E ACESSO		0					0			
	PROMOCAO DOS SERVICOS DE REGISTO E NOTARI		0					0			
PROTECCAO DOS DIREITOS DOS CIDADAO	5.000.000	5.000.000	489.500	489.500	0		0				
RACIONALIZACAO DAS ESTRUTURAS		0					0				
REFORCO DA IGUALDADE E EQUIDADE DE GENERO		0					0				
REFORCO DA PROTECAO CIVIL		0					0				
REFORCO DA QUALIDADE AMBIENTAL		0					0				
REFORCO DA SEGURANCA DA INTERNA		0					0				
REFORCO DA SEGURANCA DOS TRANSPORTES RO		0					0				
REFORCO DE COMPETENCIAS TECNICAS DO MFP		0					0				



CONTAS PROVISÓRIAS 1º TRIMESTRE 2014  
 Mapa X - Programa Plurianual de Investimentos Públicos, segundo programas e subprogramas(Em ECV)

EIXO	PROGRAMA	Outro				FCP					
		INICIAL TOTAL	ORÇ ACTUAL	CABIMENTADO	LIQUIDADO	PAGO	INICIAL TOTAL	ORÇ ACTUAL	CABIMENTADO	LIQUIDADO	PAGO
	IMPLEMENTACAO E DINAMIZACAO DO SISTEMA NAC		0					0			
	INSERCAO NA ECONOMIA MUNDIAL		0					0			
	INTEGRACAO DA INDUSTRIA NA POLITICA DO DESE		0					0			
	INVESTIGACAO AGRICOLA APLICADA E TRANSFERE		0					0			
	MELHORIA DA QUALIDADE DOS PRODUTOS E SERV		0					0			
	MELHORIA DO AGRO-NEGOCIO E DAS FILEIRAS AG		0				114.000.000	114.000.000	1.545.000	1.545.000	1.065.000
	MELHORIA DO AMBIENTE DE NEGOCIOS		0					0			
	MODERNIZAR PARA COMPETIR-PCM		0					0			
	PROMOCAO DO INVESTIMENTO DE CABO VERDE		0					0			
	RECURSOS TURISTICOS DE QUALIDADE EM CABO V		0					0			
	<b>REFORCO DO SECTOR PRIVADO Total</b>	<b>30.000.000</b>	<b>30.000.000</b>	<b>0</b>	<b>0</b>	<b>0</b>	<b>114.000.000</b>	<b>114.000.000</b>	<b>1.545.000</b>	<b>1.545.000</b>	<b>1.065.000</b>
	<b>Total Geral</b>	<b>58.008.210</b>	<b>61.155.305</b>	<b>2.396.536</b>	<b>2.396.536</b>	<b>1.509.036</b>	<b>114.000.000</b>	<b>114.000.000</b>	<b>1.545.000</b>	<b>1.545.000</b>	<b>1.065.000</b>
	<b>Por Regularizar PROGRAMA INVESTIMENTO</b>										
	<b>Total Geral</b>	<b>58.008.210</b>	<b>61.155.305</b>	<b>2.396.536</b>	<b>2.396.536</b>	<b>1.509.036</b>	<b>114.000.000</b>	<b>114.000.000</b>	<b>1.545.000</b>	<b>1.545.000</b>	<b>1.065.000</b>

CONTAS PROVISÓRIAS 1º TRIMESTRE 2014  
Mapa X - Programa Plurianual de Investimentos Públicos, segundo programas e subprogramas(Em ECV)

EIXO	PROGRAMA	Donativo					Emprestimo				
		INICIAL TOTAL	ORÇ ACTUAL	CABIMENTADO	LIQUIDADO	PAGO	INICIAL TOTAL	ORÇ ACTUAL	CABIMENTADO	LIQUIDADO	PAGO
AFIRMAR A NACAO GLOBAL	MELHORIA DA POLITICA DE IMIGRACAO	0	0	0	0	0		0			
	MELHORIA DA QUALIDADE DE VIDA DOS EMIGRANT	0	0	0	0	0		0			
	REFORCO DOS LACOS CULTURAIS E DE COMUNICA	0	0	0	0	0		0			
<b>AFIRMAR A NACAO GLOBAL</b>	<b>Total</b>	<b>0</b>	<b>0</b>	<b>0</b>	<b>0</b>	<b>0</b>	<b>0</b>	<b>0</b>	<b>0</b>	<b>0</b>	<b>0</b>
BOA GOVERNACAO	ACESSO AOS POBRES DOS SERVICOS SOCIAIS DE		0				249.774.704	286.091.062	6.417.182	6.417.182	6.417.182
	ADMINISTRACAO FINANCEIRA ORCAMENTAL E PATR		0					0			
	CONSOLICAO E REQUALIFICACAO AMBIENTAL	0	8.089.340	5.292.170	5.292.170	5.292.170		0			
	CONSTRUCAO E BENEFICIACAO DAS INFRAESTRUT		0					0			
	CONSTRUCAO E REABILITACAO DE INFRAESTRUTU		0					0			
	CONSTRUCAO E REQUALIFICACAO DAS CADEIAS E		0					0			
	DESENVOLVIMENTO DA INVESTIGACAO APLICADA A	207.298.200	207.298.200	0	0	0		0			
	DESENVOLVIMENTO DO SISTEMA ESTATISTICO		0					0			
	DESENVOLVIMENTO DO SISTEMA PRISIONAL SEGU		0					0			
	GARANTIA DO ACESSO A TODOS OS GRUPOS SOCI		0					0			
	GESTAO E ADMINISTRACAO GERAL - MCULTURA		0					0			
	GESTAO E ADMINISTRACAO GERAL - MED		0					0			
	GESTAO E ADMINISTRACAO GERAL - MJ		0					0			
	GESTAO E ADMINISTRACAO GERAL MAHOT		0					0			
	GESTAO E ADMINISTRACAO GERAL- MCOMUNIDADE	5.793.504	5.793.504	688.931	688.931	688.931		0			
	GESTAO E ADMINISTRACAO GERAL MDR		0					0			
	GESTAO E ADMINISTRACAO GERAL MFP		0					0			
	GESTAO E ADMINISTRACAO GERAL MIEM	11.115.819	11.115.819	1.951.018	1.951.018	1.951.018		0			
	GESTAO E ADMINISTRACAO GERAL MJEDRH		0					0			
	GESTAO E ADMINISTRACAO GERAL MTIE		0					0			
	GESTAO E ADMINISTRACAO GERAL- PCM		0					0			
	GESTAO E ADMINISTRACAO GERAL-GMRE		0					0			
	GESTAO E ADMINISTRACAO GERAL-GPM	16.249.399	42.865.939	11.499.268	11.499.268	11.499.268		0			
	GOVERNACAO ELECTRONICA		0				62.715.437	62.715.437	0	0	0
	INVESTIGACAO E GESTAO DO PATRIMONIO CULTUR		0					0			
	MELHORIA DA COMUNICACAO SOCIAL		0					0			
	MELHORIA DA DESCENTRALIZACAO E REFORCO DA	13.497.000	13.497.000	102.643	102.643	102.643		0			
	MELHORIA DA FUNCAO FISCALIZADORA E REGULAT		0					0			
	MELHORIA DA QUALIDADE DOS RECURSOS HUMAN		0					0			
	MELHORIA DA SEGURANCA DOS TRANSPORTES RO		0					0			
	MELHORIA DA SEGURANCA INTERNA	0	2.306.277	505.720	505.720	505.720		0			
	MELHORIA DAS CONDICAOES DE TRABALHO E DAS R		0					0			
	MELHORIA DO PATRULHAMENTO AEREO MARITIMO		0					0			
	MELHORIA DO PLANEAMENTO E GESTAO DO TERRI	9.600.000	9.600.000	57.500	57.500	57.500		0			
	MELHORIA DO SISTEMA DE TRANSPORTES E SEGU		0					0			
	MELHORIA DO SISTEMA ESTATISTICO NACIONAL		0					0			
	MELHORIA DO SISTEMA JUDICIAL		0					0			
	MELHORIA DO SISTEMA PRISIONAL E DE REINSE		0					0			
	MELHORIA DOS SERVICOS DA METEOROLOGIA E G		0					0			
	MELHORIA DOS SERVICOS DOS REGISTOS NOTARIA		0					0			
	MODERNIZACAO DA ADMINISTRACAO PUBLICA	97.070.105	128.902.569	34.682.643	34.682.643	34.682.643		0			
	MODERNIZACAO DAS SECRETARIAS JUDICIAIS		0					0			
	PREVENCAO E COMBATE A DROGA		0					0			
	PROGRAMA MAIS QUALIDADE MAIS COMUNIDADE E		0					0			
	PROMOCAO DA DEFESA DO INTERESSE COLECTIVO		0					0			
	PROMOCAO DA EXCELENCIA E TRANSPARENCIA NA	14.473.303	14.473.303	0	0	0		0			
	PROMOCAO DA JUSTICA CIVIL E CRIMINAL		0					0			
	PROMOCAO DA LEGALIDADE DEMOCRATICA DO INT		0					0			
	PROMOCAO DO DIREITO A ALIMENTACAO E ACESSO	0	90.754.400	0	0	0		0			
	PROMOCAO DOS SERVICOS DE REGISTO E NOTARI		0					0			
PROTECCAO DOS DIREITOS DOS CIDADAO		0					0				
RACIONALIZACAO DAS ESTRUTURAS		0					0				
REFORCO DA IGUALDADE E EQUIDADE DE GENERO	12.563.142	12.725.944	1.740.889	1.740.889	1.740.889		0				
REFORCO DA PROTECAO CIVIL	0	0	0	0	0		0				
REFORCO DA QUALIDADE AMBIENTAL	0	5.240.527	2.545.676	2.545.676	2.545.676		0				
REFORCO DA SEGURANCA DA INTERNA		0					0				
REFORCO DA SEGURANCA DOS TRANSPORTES RO		0					0				
REFORCO DE COMPETENCIAS TECNICAS DO MFP		0					0				

CONTAS PROVISÓRIAS 1º TRIMESTRE 2014  
Mapa X - Programa Plurianual de Investimentos Públicos, segundo programas e subprogramas(Em ECV)

EIXO	PROGRAMA	Donativo					Emprestimo				
		INICIAL TOTAL	ORÇ ACTUAL	CABIMENTADO	LIQUIDADO	PAGO	INICIAL TOTAL	ORÇ ACTUAL	CABIMENTADO	LIQUIDADO	PAGO
	REFORCO DO ORDENAMENTO DO TERRITORIO E PLANEJAMENTO	0	8.313.596	8.296.563	8.296.563	8.296.563					
	REINsercao SOCIAL DOS TOXICO-DEPENDENTES		0					0			
	REQUALIFICAÇÃO DAS INFRAESTRUTURAS DA DEFESA		0					0			
	SISTEMA INTEGRADO DE RH		0					0			
	SISTEMA NACIONAL DO CADASTRO PREDIAL	502.847.254	502.847.254	48.947.795	48.947.795	48.947.795		0			
<b>BOA GOVERNACAO Total</b>		<b>890.507.726</b>	<b>1.063.823.673</b>	<b>116.310.816</b>	<b>116.310.816</b>	<b>116.310.816</b>	<b>312.490.141</b>	<b>348.806.499</b>	<b>6.417.182</b>	<b>6.417.182</b>	<b>6.417.182</b>
CAPITAL HUMANO	ACAO SOCIAL E ESCOLAR	60.681.436	62.913.198	1.485.256	1.485.256	1.485.256		0			
	CONSOLIDACAO DO ENSINO SUPERIOR		0					0			
	CONSTRUCAO E REABILITACAO DE INFRAESTRUTURAS		0					0			
	DESENVOLVIMENTO DOS RECURSOS HUMANOS DESENVOLVIMENTO DAS INDUSTRIAS CRIATIVAS		0					0			
	DESENVOLVIMENTO DE INFRAESTRUTURAS DE ENSINO		0					0			
	DESENVOLVIMENTO DE INFRAESTRUTURAS DE ENSINO SUPERIOR	75.000.000	75.000.000	0	0	0	574.764.022	574.764.022	60.904.426	60.904.426	60.904.426
	DESENVOLVIMENTO DO ENSINO TECNICO E PROFISSIONAL		0					0			
	DESENVOLVIMENTO DO SECTOR FARMACEUTICO	7.466.360	7.466.360	0	0	0		0			
	DESENVOLVIMENTO INSTITUCIONAL		0					0			
	EQUIPAMENTOS E MOBILIARIOS PARA REDE DE ATENCAO		0				5.000.000	5.000.000	0	0	0
	EQUIPAMENTOS E MOBILIARIOS PARA REDE HOSPITALAR	14.000.000	14.000.000	0	0	0	30.795.000	30.795.000	0	0	0
	FORMACAO E CAPACITACAO		0					0			
	FORMACAO PROFISSIONAL DIRECCIONADA PARA O SECTOR	0	0	0	0	0		0			
	INFRA-ESTRUTURACAO DE REDE DE ATENCAO PRIMARIA		0				98.000.000	98.000.000	0	0	0
	INFRA-ESTRUTURACAO DE REDE HOSPITALAR	31.000.000	31.000.000	0	0	0	227.333.615	227.333.615	0	0	0
	INFRAESTRUTURAS DO ENSINO SUPERIOR		0				169.370.890	169.370.890	0	0	0
	MELHORIA DA QUALIDADE DO ENSINO BASICO		0					0			
	MELHORIA DA QUALIDADE DO ENSINO SECUNDARIO		0					0			
	MELHORIA DA QUALIDADE DO ENSINO SUPERIOR		0					0			
	MELHORIA DAS CONDICoes DE VIDA DAS CRIANCAS	0	3.733.247	0	0	0		0			
	MELHORIA DO ACERVO BIBLIOTECARIO, PATRIMONIO		0					0			
	PARTICIPACAO E REPRESENTACAO DOS JOVENS	14.963.670	14.963.670	0	0	0		0			
	PRESTACAO DOS CUIDADOS DE SAUDE NA REDE DE ATENCAO	74.510.440	134.154.050	4.131.440	4.131.440	4.131.440		0			
	PROMOCAO DA PRATICA DE DESPORTO		0					0			
	PROMOCAO DE SAUDE E INVESTIGACAO	9.600.000	9.600.000	0	0	0		0			
	PROMOCAO DO EMPREGO E FORMACAO PROFISSIONAL	0	10.762.720	200.000	200.000	200.000		0			
	PROMOCAO NACIONAL DAS ARTES		0					0			
	REFORCO DA EDUCACAO ESPECIAL		0					0			
	REFORCO DA EDUCACAO PRE-ESCOLAR		0					0			
	REFORCO DA LUTA CONTRA SIDA	127.857.932	127.857.932	9.012.455	9.012.455	9.012.455		0			
	REFORCO DA QUALIDADE DO SISTEMA EDUCATIVO	0	13.428.036	2.029.715	2.029.715	2.029.715		0			
	SISTEMA INTEGRADO DE INFORMACAO PARA SAUDE	4.700.000	4.700.000	0	0	0		0			
	VALORIZACAO DO PATRIMONIO CULTURAL E TURISTICO		0					0			
<b>CAPITAL HUMANO Total</b>		<b>419.779.838</b>	<b>509.579.213</b>	<b>16.858.866</b>	<b>16.858.866</b>	<b>16.858.866</b>	<b>1.105.263.527</b>	<b>1.105.263.527</b>	<b>60.904.426</b>	<b>60.904.426</b>	<b>60.904.426</b>
INFRA - ESTRUTURACAO	CONSTRUCAO DE HABITACAO DE INTERESSE SOCIAL		0					0			
	DESENVOLVIMENTO DAS INFRAESTRUTURAS PORTUARIAS		0				1.768.189.706	1.768.189.706	344.268.604	344.268.604	246.509.048
	DESENVOLVIMENTO DAS INFRAESTRUTURAS RODoviARIAS		0				758.998.890	846.901.961	117.160.878	117.160.878	117.160.878
	DESENVOLVIMENTO DO SISTEMA DE TRANSPORTE		0				653.186.222	565.283.152	79.019.047	79.019.047	79.019.047
	INFRA-ESTRUTURAS DE PRODUCAO ARMAZENAMENTO	771.612.152	771.612.152	0	0	0	1.185.682.869	1.273.832.042	0	0	0
	INFRAESTRUTURAS DE PRODUCAO, TRANSPORTE E DISTRIBUICAO		0				129.016.659	129.016.659	0	0	0
	MELHORIA DA QUALIDADE DAS INFRAESTRUTURAS		0					0			
	MELHORIA DA QUALIDADE DO SANEAMENTO BASICO		0					0			
	MELHORIA DE INFRA-ESTRUTURAS DE PRODUCAO		0					0			
	MOBILIZACAO DE AGUA E REFORCO DA CAPACIDADE	1.517.803.108	1.570.664.370	68.064.191	68.064.191	68.064.191	765.752.543	794.460.777	0	0	0
	MOBILIZACAO DE AGUA E ORDENAMENTO DE BACIAS	132.759.060	132.759.060	0	0	0	2.366.548.198	2.366.548.198	227.153.884	227.153.884	225.075.643
	PROMOCAO DO USO DE ENERGIA ALTERNATIVAS E RENEAVEL		0				0	99.807.642	17.944.207	17.944.207	17.944.207
	PROMOCAO E DESENVOLVIMENTO DO SANEAMENTO	56.031.290	56.031.290	0	0	0	73.500.000	73.500.000	0	0	0
	PROMOCAO E REABILITACAO DA HABITACAO DE INTERESSE SOCIAL		0					0			
<b>INFRA - ESTRUTURACAO Total</b>		<b>2.478.205.610</b>	<b>2.531.066.872</b>	<b>68.064.191</b>	<b>68.064.191</b>	<b>68.064.191</b>	<b>7.700.875.088</b>	<b>7.917.540.136</b>	<b>785.546.620</b>	<b>785.546.620</b>	<b>685.708.823</b>
REFORCO DO SECTOR PRIVADO	ADMINISTRACAO CIDADAO E EMPRESA		0					0			
	AMBIENTE ECONOMICO FAVORAVEL A CRIACAO DE EMPRESAS		0					0			
	DESENVOLVIMENTO DA MICROECONOMIA ATRAVES DESENVOLVIMENTO DAS MICROEMPRESAS	0	17.053.000	17.052.000	17.052.000	16.802.000		0			
	GESTAO DOS RECURSOS HALIEUTICOS PARA UMA PESCA SUSTENTAVEL	29.751.284	41.227.142	3.792.672	3.792.672	3.792.672	93.768.466	93.768.466	12.676.596	12.676.596	12.676.596
	GESTAO INTEGRADA DA PESCA ARTESANAL E INDUSTRIAL	10.073.445	10.073.445	1.009.441	1.009.441	1.009.441		0			
	GESTAO INTEGRADA DA QUALIDADE E AGREGACAO DE VALOR	12.852.271	29.397.382	919.127	919.127	919.127		0			

CONTAS PROVISÓRIAS 1º TRIMESTRE 2014  
 Mapa X - Programa Plurianual de Investimentos Públicos, segundo programas e subprogramas(Em ECV)

EIXO	PROGRAMA	Donativo					Emprestimo				
		INICIAL TOTAL	ORÇ ACTUAL	CABIMENTADO	LIQUIDADO	PAGO	INICIAL TOTAL	ORÇ ACTUAL	CABIMENTADO	LIQUIDADO	PAGO
	IMPLEMENTACAO E DINAMIZACAO DO SISTEMA NAC		0					0			
	INSERCAO NA ECONOMIA MUNDIAL	24.000.000	24.000.000	3.943.855	3.943.855	3.943.855		0			
	INTEGRACAO DA INDUSTRIA NA POLITICA DO DESE		0					0			
	INVESTIGACAO AGRICOLA APLICADA E TRANSFERE		0					0			
	MELHORIA DA QUALIDADE DOS PRODUTOS E SERV		0					0			
	MELHORIA DO AGRO-NEGOCIO E DAS FILEIRAS AG		0					0			
	MELHORIA DO AMBIENTE DE NEGOCIOS	66.150.757	66.150.757	0	0	0	26.469.875	26.469.875	12.579.362	12.579.362	12.579.362
	MODERNIZAR PARA COMPETIR-PCM		0					0			
	PROMOCAO DO INVESTIMENTO DE CABO VERDE		0					0			
	RECURSOS TURISTICOS DE QUALIDADE EM CABO V		0					0			
	<b>REFORCO DO SECTOR PRIVADO Total</b>	<b>142.827.757</b>	<b>187.901.726</b>	<b>26.717.095</b>	<b>26.717.095</b>	<b>26.467.095</b>	<b>120.238.341</b>	<b>120.238.341</b>	<b>25.255.958</b>	<b>25.255.958</b>	<b>25.255.958</b>
	<b>Total Geral</b>	<b>3.931.320.931</b>	<b>4.292.371.485</b>	<b>227.950.968</b>	<b>227.950.968</b>	<b>227.700.968</b>	<b>9.238.867.096</b>	<b>9.491.848.503</b>	<b>878.124.186</b>	<b>878.124.186</b>	<b>778.286.389</b>
	<b>Por Regularizar PROGRAMA INVESTIMENTO</b>								<b>942.110.023</b>	<b>942.110.023</b>	<b>942.110.023</b>
	<b>Total Geral</b>	<b>3.931.320.931</b>	<b>4.292.371.485</b>	<b>227.950.968</b>	<b>227.950.968</b>	<b>227.700.968</b>	<b>9.238.867.096</b>	<b>9.491.848.503</b>	<b>1.820.234.209</b>	<b>1.820.234.209</b>	<b>1.720.396.412</b>

## CONTAS PROVISÓRIAS 1º TRIMESTRE 2014

## Mapa Xa - Orçamento Programa, segundo programas e subprogramas(Em ECV)

EIXO	NATUREZA	PROGRAMA	Total						Tesouro					
			INICIAL TOTAL	ORÇ ACTUAL	CABIMENTADO	LIQUIDADADO	PAGO	% Exec/INI	% Exec/ACT	INICIAL TOTAL	ORÇ ACTUAL	CABIMENTADO	LIQUIDADADO	PAGO
AFIRMAR A NACAO	FINALISTICO	MELHORIA DA POLITICA DE IMIGRACAO	18.970.404	18.970.404	3.779.508	3.779.508	3.779.508	19,9%	19,9%	18.970.404	18.970.404	3.779.508	3.779.508	3.779.508
		MELHORIA DA QUALIDADE DE VIDA DOS EMIGR	40.934.089	40.934.089	5.775.131	5.775.131	5.775.131	14,1%	14,1%	40.934.089	40.934.089	5.775.131	5.775.131	5.775.131
		MELHORIA DE QUALIDADE DOS SERVIÇOS CO	14.643.752	14.643.752	3.585.279	3.585.279	3.585.279	24,5%	24,5%	14.643.752	14.643.752	3.585.279	3.585.279	3.585.279
		MELHORIA DE REDE DE REPRESENTACAO DIP	618.203.530	618.195.530	112.598.406	112.598.406	112.598.406	18,2%	18,2%	618.203.530	618.195.530	112.598.406	112.598.406	112.598.406
	REFORCO DOS LACOS CULTURAI E DE COMU	1.290.000	1.290.000	0	0	0	0,0%	0,0%	1.290.000	1.290.000	0	0	0	
	<b>FINALISTICO Total</b>		<b>694.041.775</b>	<b>694.033.775</b>	<b>125.738.324</b>	<b>125.738.324</b>	<b>125.738.324</b>	<b>18,1%</b>	<b>18,1%</b>	<b>694.041.775</b>	<b>694.033.775</b>	<b>125.738.324</b>	<b>125.738.324</b>	<b>125.738.324</b>
<b>AFIRMAR A NACAO GLOBAL Total</b>			<b>694.041.775</b>	<b>694.033.775</b>	<b>125.738.324</b>	<b>125.738.324</b>	<b>125.738.324</b>	<b>18,1%</b>	<b>18,1%</b>	<b>694.041.775</b>	<b>694.033.775</b>	<b>125.738.324</b>	<b>125.738.324</b>	<b>125.738.324</b>
BOA GOVERNACAO	FINALISTICO	CONSOLICAO E REQUALIFICACAO AMBIENTAL	854.215.000	862.304.340	71.339.341	71.339.341	66.095.566	7,7%	7,7%	854.215.000	854.215.000	66.047.171	66.047.171	60.803.396
		DESENVOLVIMENTO DA INVESTIGACAO AGRIC	58.962.259	58.962.259	7.972.018	7.972.018	7.972.018	13,5%	13,5%	58.962.259	58.962.259	7.972.018	7.972.018	7.972.018
		DESENVOLVIMENTO DA INVESTIGACAO APLIC	282.972.555	282.972.555	11.315.123	11.315.123	11.315.123	4,0%	4,0%	282.972.555	282.972.555	11.315.123	11.315.123	11.315.123
		DESENVOLVIMENTO DAS ACTIVIDADES DE GE	4.771.050.238	4.766.050.238	751.869.332	751.869.332	746.283.834	15,6%	15,7%	4.771.050.238	4.766.050.238	751.869.332	751.869.332	746.283.834
		GARANTIA DO ACESSO A TODOS OS GRUPOS	1.397.550.000	1.397.164.164	334.925.322	334.925.322	334.752.219	24,0%	24,0%	1.397.550.000	1.397.164.164	334.925.322	334.925.322	334.752.219
		GESTAO DO PROCESSO ELEITORAL	33.591.150	33.591.150	1.017.235	1.017.235	1.017.235	3,0%	3,0%	33.591.150	33.591.150	1.017.235	1.017.235	1.017.235
		INVESTIGACAO CIENTIFICA E CRIMINAL	241.409.578	241.409.578	48.008.888	48.008.888	48.008.888	19,9%	19,9%	241.409.578	241.409.578	48.008.888	48.008.888	48.008.888
		INVESTIGACAO E GESTAO DO PATRIMONIO CU	71.156.763	71.449.978	13.711.390	13.711.390	13.554.425	19,0%	19,0%	71.156.763	71.449.978	13.711.390	13.711.390	13.554.425
		MELHORIA DA COMUNICACAO SOCIAL	23.783.155	23.783.155	546.963	546.963	546.963	2,3%	2,3%	23.783.155	23.783.155	546.963	546.963	546.963
		MELHORIA DA DEFESA NACIONAL	752.901.195	752.901.195	171.651.078	171.651.078	171.651.078	22,8%	22,8%	752.901.195	752.901.195	171.651.078	171.651.078	171.651.078
		MELHORIA DA DESCENTRALIZACAO E REFORC	38.815.000	38.815.000	1.520.009	1.520.009	1.520.009	3,9%	3,9%	38.815.000	38.815.000	1.520.009	1.520.009	1.520.009
		MELHORIA DA FUNCAO FISCALIZADORA E REC	63.083.964	63.083.964	9.195.229	9.195.229	9.195.229	14,6%	14,6%	63.083.964	63.083.964	9.195.229	9.195.229	9.195.229
		MELHORIA DA QUALIDADE DOS RECURSOS HU	294.786	294.786	36.030	36.030	36.030	12,2%	12,2%	294.786	294.786	36.030	36.030	36.030
		MELHORIA DA SEGURANCA DOS TRANSPORTE	13.300.000	13.300.000	76.000	76.000	76.000	0,6%	0,6%	13.300.000	13.300.000	76.000	76.000	76.000
		MELHORIA DA SEGURANCA INTERNA	1.950.222.626	1.952.528.903	437.957.508	437.957.508	437.791.818	22,4%	22,4%	1.950.222.626	1.952.528.903	437.451.788	437.451.788	437.286.098
		MELHORIA DAS CONDICOOES DE TRABALHO E	28.422.563	28.808.399	6.528.321	6.528.321	6.528.321	23,0%	22,7%	28.422.563	28.808.399	6.528.321	6.528.321	6.528.321
		MELHORIA DO PATRULHAMENTO AEREO MARI	63.642.788	63.642.788	0	0	0	0,0%	0,0%	63.642.788	63.642.788	0	0	0
		MELHORIA DO PLANEJAMENTO E GESTAO DO T	70.400.000	70.400.000	4.331.368	4.331.368	4.317.568	6,1%	6,1%	70.400.000	70.400.000	4.273.868	4.273.868	4.260.068
		MELHORIA DO SISTEMA DE AQUISICOES PUBL	31.388.257	31.388.257	5.500.595	5.500.595	5.500.595	17,5%	17,5%	31.388.257	31.388.257	5.500.595	5.500.595	5.500.595
		MELHORIA DO SISTEMA DE TRANSPORTES E S	127.721.270	127.721.270	25.786.361	25.786.361	25.786.361	20,2%	20,2%	127.721.270	127.721.270	25.786.361	25.786.361	25.786.361
		MELHORIA DO SISTEMA ESTATISTICO NACION	202.198.698	202.198.698	32.421.871	32.421.871	32.399.071	16,0%	16,0%	202.198.698	202.198.698	32.421.871	32.421.871	32.399.071
		MELHORIA DO SISTEMA JUDICIAL	192.277.441	191.277.441	14.574.348	14.574.348	14.551.014	7,6%	7,6%	192.277.441	191.277.441	14.574.348	14.574.348	14.551.014
		MELHORIA DO SISTEMA PRISIONAL E DE REIN	244.042.529	242.842.529	34.846.339	34.846.339	34.710.543	14,2%	14,3%	244.042.529	242.842.529	34.846.339	34.846.339	34.710.543
		MELHORIA DOS SERVICOS DA METEOROLOGIA	168.650.144	168.650.144	3.169.185	3.169.185	3.169.185	1,4%	1,4%	168.650.144	168.650.144	3.169.185	3.169.185	3.169.185
		MELHORIA DOS SERVICOS DOS REGISTOS NO	241.262.731	239.982.731	35.795.603	35.795.603	35.795.603	14,8%	14,9%	241.262.731	239.982.731	35.795.603	35.795.603	35.795.603
		PROMOAO DA DEFESA DO INTERESSE COLEI	15.226.282	15.226.282	3.353.501	3.353.501	3.344.501	22,0%	22,0%	15.226.282	15.226.282	3.353.501	3.353.501	3.344.501
		PROMOAO DA EXCELENCIA E TRANSPARENC	128.485.661	128.485.661	23.511.453	23.511.453	23.511.453	18,3%	18,3%	128.485.661	128.485.661	23.511.453	23.511.453	23.511.453
		PROMOAO DA IGUALDADE E EQUIDADE DO G	12.629.515	12.629.515	2.005.752	2.005.752	1.835.752	14,5%	14,5%	12.629.515	12.629.515	2.005.752	2.005.752	1.835.752
		PROMOAO DA JUSTICA CIVIL E CRIMINAL	227.327.516	237.280.964	16.318.398	16.318.398	16.318.398	7,2%	7,2%	227.327.516	237.280.964	16.318.398	16.318.398	16.318.398
		PROMOAO DA LEGALIDADE DEMOCRATICA D	203.667.868	213.621.316	11.859.955	11.859.955	11.859.955	5,8%	5,6%	203.667.868	213.621.316	11.859.955	11.859.955	11.859.955
		PROMOAO DO DIREITO A ALIMENTACAO E AC	7.000.000	97.754.400	210.000	210.000	210.000	3,0%	0,2%	7.000.000	97.754.400	210.000	210.000	210.000
		PROMOAO JUSTICA SUPREMA	53.130.827	53.130.827	10.443.722	10.443.722	4.803.837	9,0%	9,0%	53.130.827	53.130.827	10.443.722	10.443.722	4.803.837
		PROTECCAO DOS DIREITOS DOS CIDADAO	30.000.000	29.500.000	4.974.036	4.974.036	4.436.799	14,8%	15,0%	30.000.000	29.500.000	4.484.536	4.484.536	4.436.799
		RACIONALIZACAO DAS ESTRUTURAS	13.000.000	13.000.000	269.414	269.414	269.414	2,1%	2,1%	13.000.000	13.000.000	269.414	269.414	269.414
		REFORCO DA PARTICIPACAO NA VIDA POLITIC	56.086.226	56.086.226	11.472.619	11.472.619	11.472.619	20,5%	20,5%	56.086.226	56.086.226	11.472.619	11.472.619	11.472.619
		REFORCO DE COMPETENCIAS TECNICAS DO N	313.477.336	314.533.100	18.224.723	18.224.723	18.224.723	5,8%	5,8%	313.477.336	314.533.100	18.224.723	18.224.723	18.224.723
		REINSERCAO SOCIAL DOS TOXICO-DEPENDEN	33.623.254	33.623.254	4.319.468	4.319.468	4.294.468	12,8%	12,8%	33.623.254	33.623.254	4.319.468	4.319.468	4.294.468
		SUSTENTABILIDADE E EQUILIBRIO MUNICIPAL	2.978.219.483	2.978.219.483	738.822.624	738.822.624	738.822.624	24,8%	24,8%	2.978.219.483	2.978.219.483	738.822.624	738.822.624	738.822.624
	<b>FINALISTICO Total</b>		<b>15.995.188.658</b>	<b>16.108.614.550</b>	<b>2.869.881.122</b>	<b>2.869.881.122</b>	<b>2.834.943.919</b>	<b>17,7%</b>	<b>17,6%</b>	<b>15.995.188.658</b>	<b>16.108.614.550</b>	<b>2.869.881.122</b>	<b>2.869.881.122</b>	<b>2.834.943.919</b>
	GESTAO E APOIO	ADMINISTRACAO E GESTAO DOS TRIBUNAIS E	89.542.171	89.542.171	0	0	0	0,0%	0,0%	89.542.171	89.542.171	0	0	0
		ADMINISTRACAO FINANCEIRA ORCAMENTAL E	18.502.199	18.502.199	2.340.079	2.340.079	2.320.079	12,5%	12,5%	18.502.199	18.502.199	2.340.079	2.340.079	2.320.079
		ADMINISTRACAO FINANCEIRA ORCAMENTAL E	212.257.991	212.257.991	20.889.543	20.889.543	20.311.312	9,6%	9,6%	212.257.991	212.257.991	20.889.543	20.889.543	20.311.312
		ADMINISTRACAO FINANCEIRA ORCAMENTAL E	9.722.483	9.722.483	934.789	934.789	856.039	8,8%	8,8%	9.722.483	9.722.483	934.789	934.789	856.039
		ADMINISTRACAO FINANCEIRA ORCAMENTAL E	130.739.618	130.739.618	18.961.158	18.961.158	18.961.158	14,5%	14,5%	130.739.618	130.739.618	18.961.158	18.961.158	18.961.158
		ADMINISTRACAO FINANCEIRA ORCAMENTAL E	93.113.612	93.113.612	13.350.535	13.350.535	13.171.386	14,1%	14,1%	93.113.612	93.113.612	13.350.535	13.350.535	13.171.386
		ADMINISTRACAO FINANCEIRA ORCAMENTAL E	403.529.497	402.704.497	46.472.719	46.472.719	44.904.893	11,1%	11,2%	403.529.497	402.704.497	46.472.719	46.472.719	44.904.893
		ADMINISTRACAO FINANCEIRA ORCAMENTAL E	15.081.988	15.081.988	1.947.704	1.947.704	1.939.064	12,9%	12,9%	15.081.988	15.081.988	1.947.704	1.947.704	1.939.064
		ADMINISTRACAO FINANCEIRA ORCAMENTAL E	42.190.799	42.190.799	9.572.204	9.572.204	9.525.286	22,6%	22,6%	42.190.799	42.190.799	9.572.204	9.572.204	9.525.286
		ADMINISTRACAO FINANCEIRA ORCAMENTAL E	172.185.831	172.185.831	13.279.588	13.279.588	13.166.438	7,6%	7,6%	172.185.831	172.185.831	13.279.588	13.279.588	13.166.438
		ADMINISTRACAO FINANCEIRA ORCAMENTAL E	32.644.854	32.644.854	3.882.255	3.882.255	3.882.255	11,9%	11,9%	32.644.854	32.644.854</			



CONTAS PROVISÓRIAS 1º TRIMESTRE 2014

Mapa Xa - Orçamento Programa, segundo programas e subprogramas(Em ECV)

EIXO	NATUREZA	PROGRAMA	Total						Tesouro					
			INICIAL TOTAL	ORÇ ACTUAL	CABIMENTADO	LIQUIDADO	PAGO	% Exec/INI	% Exec/ACT	INICIAL TOTAL	ORÇ ACTUAL	CABIMENTADO	LIQUIDADO	PAGO
		GESTAO E ADMINISTRACAO GERAL - MAI	157.379.270	157.379.270	17.690.433	17.690.433	17.631.384	11,2%	11,2%	157.379.270	157.379.270	17.690.433	17.690.433	17.631.384
		GESTAO E ADMINISTRACAO GERAL - MCULTUR	46.539.745	46.865.195	7.629.751	7.629.751	7.629.751	16,4%	16,3%	46.539.745	46.865.195	7.629.751	7.629.751	7.629.751
		GESTAO E ADMINISTRACAO GERAL - MED	173.583.780	173.583.780	31.972.239	31.972.239	31.972.239	18,1%	18,1%	173.583.780	173.583.780	31.972.239	31.972.239	31.362.239
		GESTAO E ADMINISTRACAO GERAL - MESCI	39.411.262	39.411.262	7.011.381	7.011.381	7.005.381	17,8%	17,8%	39.411.262	39.411.262	7.011.381	7.011.381	7.005.381
		GESTAO E ADMINISTRACAO GERAL - MIREX	104.903.617	104.911.617	19.245.705	19.245.705	19.245.705	18,3%	18,3%	104.903.617	104.911.617	19.245.705	19.245.705	19.245.705
		GESTAO E ADMINISTRACAO GERAL - MJ	77.220.992	76.920.992	8.633.597	8.633.597	8.133.597	10,5%	10,6%	77.220.992	76.920.992	8.633.597	8.633.597	8.133.597
		GESTAO E ADMINISTRACAO GERAL - MS	35.015.519	35.090.519	6.431.519	6.431.519	6.431.519	18,4%	18,3%	35.015.519	35.090.519	6.431.519	6.431.519	6.431.519
		GESTAO E ADMINISTRACAO GERAL MAHOT	136.300.973	136.300.973	23.233.899	23.233.899	23.215.899	17,0%	17,0%	136.300.973	136.300.973	23.233.899	23.233.899	23.215.899
		GESTAO E ADMINISTRACAO GERAL - MAPM	13.007.500	12.507.500	970.875	970.875	951.875	7,3%	7,6%	13.007.500	12.507.500	970.875	970.875	951.875
		GESTAO E ADMINISTRACAO GERAL - MCOMUN	59.987.402	59.987.402	9.313.558	9.313.558	9.301.558	15,5%	15,5%	54.193.898	54.193.898	8.624.627	8.624.627	8.612.627
		GESTAO E ADMINISTRACAO GERAL - MDN	42.736.928	42.736.928	7.481.920	7.481.920	7.460.920	17,5%	17,5%	42.736.928	42.736.928	7.481.920	7.481.920	7.460.920
		GESTAO E ADMINISTRACAO GERAL MDR	94.980.014	94.900.014	18.138.748	18.138.748	18.112.748	19,1%	19,1%	94.980.014	94.900.014	18.138.748	18.138.748	18.112.748
		GESTAO E ADMINISTRACAO GERAL MFP	1.829.864.664	1.834.864.664	367.319.482	367.319.482	367.097.095	20,1%	20,0%	1.819.864.664	1.824.864.664	362.146.375	362.146.375	361.923.988
		GESTAO E ADMINISTRACAO GERAL MIEM	198.221.172	198.221.172	24.319.610	24.319.610	24.200.010	12,2%	12,2%	187.105.353	187.105.353	22.368.592	22.368.592	22.248.992
		GESTAO E ADMINISTRACAO GERAL MJEDRH	146.014.966	146.014.966	31.170.484	31.170.484	31.170.484	21,3%	21,3%	146.014.966	146.014.966	31.170.484	31.170.484	31.170.484
		GESTAO E ADMINISTRACAO GERAL MTIE	91.945.410	91.945.410	15.264.725	15.264.725	15.264.725	16,6%	16,6%	91.945.410	91.945.410	15.264.725	15.264.725	15.264.725
		GESTAO E ADMINISTRACAO GERAL - PCM	91.618.142	92.118.142	17.382.130	17.382.130	15.364.652	18,8%	16,7%	91.618.142	92.118.142	17.382.130	17.382.130	15.364.652
		GESTAO E ADMINISTRACAO GERAL - GMRE	178.626.961	178.626.961	43.888.491	43.888.491	43.862.691	24,6%	24,6%	178.626.961	178.626.961	43.888.491	43.888.491	43.862.691
		GESTAO E ADMINISTRACAO GERAL - GPM	220.805.243	247.421.783	50.566.539	50.566.539	50.496.046	22,9%	20,4%	204.555.844	204.555.844	39.067.271	39.067.271	38.996.778
		GESTAO E ADMINISTRACAO GERAL - SEAP	36.566.082	36.566.082	5.027.033	5.027.033	4.955.860	13,6%	13,6%	36.566.082	36.566.082	5.027.033	5.027.033	4.955.860
		PROGRAMA DA PRESIDENCIA DA REPUBLICA	198.929.940	198.929.940	40.743.177	40.743.177	40.743.177	20,5%	20,5%	198.929.940	198.929.940	40.743.177	40.743.177	40.743.177
		PROGRAMA DE ACCAO PARLAMENTAR	704.320.320	704.320.320	151.195.611	151.195.611	151.195.611	21,5%	21,5%	704.320.320	704.320.320	151.195.611	151.195.611	151.195.611
		PROMOCAO DA LEGALIDADE DEMOCRATICA D	47.159.107	47.159.107	0	0	0	0,0%	0,0%	47.159.107	47.159.107	0	0	0
		<b>GESTAO E APOIO ADMINISTRATIVOS Total</b>	<b>10.264.239.168</b>	<b>10.296.229.950</b>	<b>1.798.628.582</b>	<b>1.798.628.582</b>	<b>1.791.701.393</b>	<b>17,5%</b>	<b>17,4%</b>	<b>10.221.080.446</b>	<b>10.226.454.688</b>	<b>1.779.316.258</b>	<b>1.779.316.258</b>	<b>1.772.389.069</b>
	INVESTIMENTO	ACESSO AOS POBRES DOS SERVICOS SOCIAI	306.929.302	343.245.660	6.417.182	6.417.182	6.417.182	2,1%	1,9%	57.154.598	57.154.598	0	0	0
		CONSTRUCAO E BENEFICIACAO DAS INFRAES	82.000.000	82.000.000	0	0	0	0,0%	0,0%	82.000.000	82.000.000	0	0	0
		CONSTRUCAO E REABILITACAO DE INFRAESTR	202.000.000	202.000.000	0	0	0	0,0%	0,0%	202.000.000	202.000.000	0	0	0
		CONSTRUCAO E REQUALIFICACAO DAS CADE	77.648.261	77.648.261	10.101.311	10.101.311	0	0,0%	0,0%	72.648.261	72.648.261	9.703.311	9.703.311	0
		DESENVOLVIMENTO DO SISTEMA ESTATISTIC	35.000.000	35.000.000	1.010.463	1.010.463	965.603	2,8%	2,8%	35.000.000	35.000.000	1.010.463	1.010.463	965.603
		DESENVOLVIMENTO DO SISTEMA PRISIONAL S	12.000.000	12.000.000	0	0	0	0,0%	0,0%	12.000.000	12.000.000	0	0	0
		GOVERNACAO ELECTRONICA	179.981.497	179.981.497	0	0	0	0,0%	0,0%	117.266.060	117.266.060	0	0	0
		MODERNIZACAO DA ADMINISTRACAO PUBLICA	183.674.752	214.451.452	46.521.333	46.521.333	46.520.333	25,3%	21,7%	86.604.647	85.548.883	11.838.690	11.838.690	11.837.690
		MODERNIZACAO DAS SECRETARIAS JUDICIAIS	46.134.326	33.007.430	237.888	237.888	226.388	0,5%	0,7%	46.134.326	33.007.430	237.888	237.888	226.388
		PREVENCAO E COMBATE A DROGA	12.500.000	12.500.000	1.145.660	1.145.660	1.145.660	9,2%	9,2%	12.500.000	12.500.000	1.145.660	1.145.660	1.145.660
		PROGRAMA MAIS QUALIDADE MAIS COMUNIDA	650.000.000	650.000.000	0	0	0	0,0%	0,0%	650.000.000	650.000.000	0	0	0
		PROMOCAO DOS SERVICOS DE REGISTO E NC	15.800.000	13.300.000	176.642	176.642	176.642	1,1%	1,3%	15.800.000	13.300.000	176.642	176.642	176.642
		REFORCO DA IGUALDADE E EQUIDADE DE GE	17.063.142	17.225.944	2.194.011	2.194.011	2.190.796	12,8%	12,7%	4.500.000	4.500.000	453.122	453.122	449.907
		REFORCO DA QUALIDADE AMBIENTAL	8.500.000	13.740.527	2.545.676	2.545.676	2.545.676	29,9%	18,5%	8.500.000	8.500.000	0	0	0
		REFORCO DA SEGURANCA DA INTERNA	8.500.000	8.500.000	0	0	0	0,0%	0,0%	8.500.000	8.500.000	0	0	0
		REFORCO DA SEGURANCA DOS TRANSPORTE	5.700.000	5.700.000	0	0	0	0,0%	0,0%	5.700.000	5.700.000	0	0	0
		REFORCO DO ORDENAMENTO DO TERRITORIO	0	8.313.596	8.296.563	8.296.563	8.296.563	-	99,8%	0	0	0	0	0
		REQUALIFICACAO DAS INFRAESTRUTURAS DA	18.599.644	18.599.644	1.782.324	1.782.324	1.782.324	9,6%	9,6%	18.599.644	18.599.644	1.782.324	1.782.324	1.782.324
		SISTEMA INTEGRADO DE RH	3.000.000	3.000.000	198.246	198.246	198.246	6,6%	6,6%	3.000.000	3.000.000	198.246	198.246	198.246
		SISTEMA NACIONAL DO CADASTRO PREDIAL	502.847.254	502.847.254	48.947.795	48.947.795	48.947.795	9,7%	9,7%	0	0	0	0	0
		<b>INVESTIMENTO Total</b>	<b>2.367.878.178</b>	<b>2.423.061.266</b>	<b>129.575.094</b>	<b>129.575.094</b>	<b>119.413.208</b>	<b>5,0%</b>	<b>4,9%</b>	<b>1.437.907.536</b>	<b>1.421.224.876</b>	<b>26.546.346</b>	<b>26.546.346</b>	<b>16.782.460</b>
	<b>BOA GOVERNACAO Total</b>		<b>28.627.306.004</b>	<b>28.837.905.767</b>	<b>4.798.084.798</b>	<b>4.798.084.798</b>	<b>4.746.058.520</b>	<b>16,6%</b>	<b>16,5%</b>	<b>27.386.299.927</b>	<b>27.387.267.384</b>	<b>4.667.787.157</b>	<b>4.667.787.157</b>	<b>4.616.648.379</b>
	CAPITAL HUMANO	FINALISTICO												
		ACAO SOCIAL E ESCOLAR	941.552.269	943.784.031	110.742.625	110.742.625	110.742.625	11,8%	11,7%	880.870.833	880.870.833	109.257.369	109.257.369	109.257.369
		DESENVOLVIMENTO DO ENSINO TECNICO E P	382.333.495	382.333.495	84.622.177	84.622.177	84.613.377	22,1%	22,1%	382.333.495	382.333.495	84.622.177	84.622.177	84.613.377
		DESENVOLVIMENTO DO SECTOR FARMACEUT	262.466.360	262.466.360	18.543.056	18.543.056	18.543.056	7,1%	7,1%	255.000.000	255.000.000	18.543.056	18.543.056	18.543.056
		DESENVOLVIMENTO INSTITUCIONAL	13.500.000	13.500.000	1.755.886	1.755.886	1.755.886	13,0%	13,0%	13.500.000	13.500.000	1.755.886	1.755.886	1.755.886
		FORMACAO E CAPACITACAO	795.265.117	795.265.117	185.579.662	185.579.662	185.432.533	23,3%	23,3%	795.265.117	795.265.117	185.579.662	185.579.662	185.432.533
		MELHORIA DA QUALIDADE DO ENSINO BASICO	3.146.939.659	3.147.086.459	731.892.538	731.892.538	731.640.016	23,2%	23,2%	3.146.939.659	3.147.086.459	731.892.538	731.892.538	731.640.016
		MELHORIA DA QUALIDADE DO ENSINO SECUN	2.755.932.308	2.755.785.508	653.922.016	653.922.016	653.532.872	23,7%	23,7%	2.755.932.308	2.755.785.508	653.922.016	653.922.016	653.532.872
		MELHORIA DA QUALIDADE DO ENSINO SUPER	76.622.934	87.622.934	13.581.967	13.581.967	13.545.467	17,7%	15,5%	76.622.934	87.622.934	13.581.967	13.581.967	13.545.467
		MELHORIA DAS CONDICOES DE VIDA DAS CRI	105.041.123	108.774.370	19.372.507	19.372.507	19.344.454	18,4%	17,8%	105.041.123	105.041.123	19.372.507	19.372.507	19.344.454
		MELHORIA DO ACERVO BIBLIOTECARIO. PATR	80.617.949	80.324.734	12.523.807	12.523.807	12.419.171	15,4%	15,5%	80.617.949	80.324.734	12.523.807	12.523.807	12.419.171
		PARTICIPACAO E REPRESENTACAO DOS JOVE	101.906.227	101.906.227	14.056.539	14.056.539	13.626.919	13,4%	13,4%	86.942.557	86.942.557	14.056.539	14.056.539	13.626.919
		PRESTACAO DOS CUIDADOS DE SAUDE NA RE	928.934.502	988.578.112	181.401.891	181.401.891	181.376.016	19,5%	18,3%	854.424.062	854.424.062	177.270.451	177.270.451	1





CONTAS PROVISÓRIAS 1º TRIMESTRE 2014

Mapa Xa - Orçamento Programa, segundo programas e subprogramas(Em ECV)

EIXO	NATUREZA	PROGRAMA	Outro				FCP					
			INICIAL TOTAL	ORÇ ACTUAL	CABIMENTADO	LIQUIDADADO	PAGO	INICIAL TOTAL	ORÇ ACTUAL	CABIMENTADO	LIQUIDADADO	PAGO
		GESTAO E ADMINISTRACAO GERAL - MAI		0					0			
		GESTAO E ADMINISTRACAO GERAL - MCULTUR		0					0			
		GESTAO E ADMINISTRACAO GERAL - MED		0					0			
		GESTAO E ADMINISTRACAO GERAL - MESCI		0					0			
		GESTAO E ADMINISTRACAO GERAL - MIREX		0					0			
		GESTAO E ADMINISTRACAO GERAL - MJ		0					0			
		GESTAO E ADMINISTRACAO GERAL - MS		0					0			
		GESTAO E ADMINISTRACAO GERAL MAHOT		0					0			
		GESTAO E ADMINISTRACAO GERAL- MAPM		0					0			
		GESTAO E ADMINISTRACAO GERAL- MCOMUN		0					0			
		GESTAO E ADMINISTRACAO GERAL- MDN		0					0			
		GESTAO E ADMINISTRACAO GERAL MDR		0					0			
		GESTAO E ADMINISTRACAO GERAL MFP		0				10.000.000	10.000.000	5.173.107	5.173.107	5.173.107
		GESTAO E ADMINISTRACAO GERAL MIEM		0					0			
		GESTAO E ADMINISTRACAO GERAL MJEDRH		0					0			
		GESTAO E ADMINISTRACAO GERAL MTIE		0					0			
		GESTAO E ADMINISTRACAO GERAL- PCM		0					0			
		GESTAO E ADMINISTRACAO GERAL-GMRE		0					0			
		GESTAO E ADMINISTRACAO GERAL-GPM		0					0			
		GESTAO E ADMINISTRACAO GERAL-SEAP		0					0			
		PROGRAMA DA PRESIDENCIA DA REPUBLICA		0					0			
		PROGRAMA DE ACCAO PARLAMENTAR		0					0			
		PROMOCAO DA LEGALIDADE DEMOCRATICA D		0					0			
		<b>GESTAO E APOIO ADMINISTRATIVOS Total</b>	<b>0</b>	<b>0</b>	<b>0</b>	<b>0</b>	<b>0</b>	<b>10.000.000</b>	<b>10.000.000</b>	<b>5.173.107</b>	<b>5.173.107</b>	<b>5.173.107</b>
	INVESTIMENTO	ACESSO AOS POBRES DOS SERVICOS SOCIAL		0					0			
		CONSTRUCAO E BENEFICIACAO DAS INFRAES		0					0			
		CONSTRUCAO E REABILITACAO DE INFRAEST		0					0			
		CONSTRUCAO E REQUALIFICACAO DAS CADE	5.000.000	5.000.000	398.000	398.000	0					
		DESENVOLVIMENTO DO SISTEMA ESTATISTIC		0					0			
		DESENVOLVIMENTO DO SISTEMA PRISIONAL S		0					0			
		GOVERNACAO ELECTRONICA		0					0			
		MODERNIZACAO DA ADMINISTRACAO PUBLICA		0					0			
		MODERNIZACAO DAS SECRETARIAS JUDICIAIS		0					0			
		PREVENCAO E COMBATE A DROGA		0					0			
		PROGRAMA MAIS QUALIDADE MAIS COMUNIDA		0					0			
		PROMOCAO DOS SERVICOS DE REGISTO E NC		0					0			
		REFORCO DA IGUALDADE E EQUIDADE DE GE		0					0			
		REFORCO DA QUALIDADE AMBIENTAL		0					0			
		REFORCO DA SEGURANCA DA INTERNA		0					0			
		REFORCO DA SEGURANCA DOS TRANSPORTE		0					0			
		REFORCO DO ORDENAMENTO DO TERRITORIO		0					0			
		REQUALIFICACAO DAS INFRAESTRUTURAS DA		0					0			
		SISTEMA INTEGRADO DE RH		0					0			
		SISTEMA NACIONAL DO CADASTRO PREDIAL		0					0			
		<b>INVESTIMENTO Total</b>	<b>5.000.000</b>	<b>5.000.000</b>	<b>398.000</b>	<b>398.000</b>	<b>0</b>	<b>0</b>	<b>0</b>	<b>0</b>	<b>0</b>	<b>0</b>
	<b>BOA GOVERNACAO Total</b>		<b>28.008.210</b>	<b>28.008.210</b>	<b>2.396.536</b>	<b>2.396.536</b>	<b>1.509.036</b>	<b>10.000.000</b>	<b>10.000.000</b>	<b>5.173.107</b>	<b>5.173.107</b>	<b>5.173.107</b>
	CAPITAL HUMANO	FINALISTICO		0					0			
		ACAO SOCIAL E ESCOLAR		0					0			
		DESENVOLVIMENTO DO ENSINO TECNICO E P		0					0			
		DESENVOLVIMENTO DO SECTOR FARMACEUT		0					0			
		DESENVOLVIMENTO INSTITUCIONAL		0					0			
		FORMACAO E CAPACITACAO		0					0			
		MELHORIA DA QUALIDADE DO ENSINO BASICO		0					0			
		MELHORIA DA QUALIDADE DO ENSINO SECUN		0					0			
		MELHORIA DA QUALIDADE DO ENSINO SUPER		0					0			
		MELHORIA DAS CONDICOES DE VIDA DAS CRI		0					0			
		MELHORIA DO ACERVO BIBLIOTECARIO, PATR		0					0			
		PARTICIPACAO E REPRESENTACAO DOS JOVE		0					0			
		PRESTACAO DOS CUIDADOS DE SAUDE NA RE		0					0			
		PRESTACAO DOS CUIDADOS DE SAUDE NA RE		0					0			
		PROMOCAO DA PRATICA DE DESPORTO	0	0	0	0	0		0			
		PROMOCAO DE SAUDE E INVESTIGACAO		0					0			
		PROMOCAO DO EMPREGO E FROMACAO PRO	0	0	0	0	0	0	0	0	0	0
		PROMOCAO NACIONAL DAS ARTES		0					0			
		REFORCO DA EDUCACAO ESPECIAL		0					0			

## CONTAS PROVISÓRIAS 1º TRIMESTRE 2014

## Mapa Xa - Orçamento Programa, segundo programas e subprogramas(Em ECV)

EIXO	NATUREZA	PROGRAMA	Outro				FCP					
			INICIAL TOTAL	ORÇ ACTUAL	CABIMENTADO	LIQUIDADADO	PAGO	INICIAL TOTAL	ORÇ ACTUAL	CABIMENTADO	LIQUIDADADO	PAGO
		REFORÇO DA EDUCACAO PRE-ESCOLAR		0					0			
		REFORÇO DA LUTA CONTRA SIDA		0					0			
	<b>FINALISTICO Total</b>		<b>0</b>	<b>0</b>	<b>0</b>	<b>0</b>	<b>0</b>	<b>0</b>	<b>0</b>	<b>0</b>	<b>0</b>	<b>0</b>
	INVESTIMENTO	CONSOLIDACAO DO ENSINO SUPERIOR		0					0			
		CONSTRUCAO E REABILITACAO DE INFRAESTRUTURAS		0					0			
		DESENVOLVIMENTO DOS RECURSOS HUMANOS		0					0			
		DESENVOLVIMENTO DAS INDUSTRIAS CRIATIVAS		0					0			
		DESENVOLVIMENTO DE INFRAESTRUTURAS DE INVESTIMENTO		0					0			
		DESENVOLVIMENTO DE INFRAESTRUTURAS DE INVESTIMENTO		0					0			
		EQUIPAMENTOS E MOBILIARIOS PARA REDE DE INVESTIMENTO		0					0			
		EQUIPAMENTOS E MOBILIARIOS PARA REDE DE INVESTIMENTO		0					0			
		FORMACAO PROFISSIONAL DIRECCIONADA PARA O INVESTIMENTO		0					0			
		INFRA-ESTRUTURACAO DE REDE DE ATENCAO PRIMARIA		0					0			
		INFRA-ESTRUTURACAO DE REDE HOSPITALAR		0					0			
		INFRAESTRUTURAS DO ENSINO SUPERIOR		0					0			
		REFORÇO DA QUALIDADE DO SISTEMA EDUCACIONAL		0					0			
		SISTEMA INTEGRADO DE INFORMACAO PARA O INVESTIMENTO		0					0			
		VALORIZACAO DO PATRIMONIO CULTURAL E HISTORICO		0					0			
	<b>INVESTIMENTO Total</b>		<b>0</b>	<b>0</b>	<b>0</b>	<b>0</b>	<b>0</b>	<b>0</b>	<b>0</b>	<b>0</b>	<b>0</b>	<b>0</b>
<b>CAPITAL HUMANO Total</b>			<b>0</b>	<b>0</b>	<b>0</b>	<b>0</b>	<b>0</b>	<b>0</b>	<b>0</b>	<b>0</b>	<b>0</b>	<b>0</b>
INFRA - ESTRUTURAS	FINALISTICO	MELHORIA DA QUALIDADE DAS INFRAESTRUTURAS		0					0			
		MELHORIA DA QUALIDADE DO SANEAMENTO B		0					0			
		MELHORIA DE GESTAO DOS RECURSOS HIDROLOGICOS		0					0			
		MELHORIA DE INFRA-ESTRUTURAS DE PRODUCAO		0					0			
		PROMOCAO E REABILITACAO DA HABITACAO		0					0			
	<b>FINALISTICO Total</b>		<b>0</b>	<b>0</b>	<b>0</b>	<b>0</b>	<b>0</b>	<b>0</b>	<b>0</b>	<b>0</b>	<b>0</b>	<b>0</b>
	INVESTIMENTO	CONSTRUCAO DE HABITACAO DE INTERESSE SOCIAL		0					0			
		DESENVOLVIMENTO DAS INFRAESTRUTURAS DE INVESTIMENTO		0					0			
		DESENVOLVIMENTO DAS INFRAESTRUTURAS DE INVESTIMENTO		0					0			
		DESENVOLVIMENTO DO SISTEMA DE TRANSPORTES		0					0			
		INFRA-ESTRUTURAS DE PRODUCAO ARMAZENAMENTO		0					0			
		INFRAESTRUTURAS DE PRODUCAO, TRANSPORTE E LOGISTICA		0					0			
		MELHORIA DE INFRA-ESTRUTURAS DE PRODUCAO		0					0			
		MOBILIZACAO DE AGUA E REFORÇO DA CAPACIDADE DE ABASTECIMENTO		0					0			
		MOBILIZACAO DE AGUA E ORDENAMENTO DE BARRAGENS		0					0			
		PROMOCAO DO USO DE ENERGIA ALTERNATIVA		0					0			
		PROMOCAO E DESENVOLVIMENTO DO SANEAMENTO	0	3.147.095	0	0	0	0	0			
	<b>INVESTIMENTO Total</b>		<b>0</b>	<b>3.147.095</b>	<b>0</b>	<b>0</b>	<b>0</b>	<b>0</b>	<b>0</b>	<b>0</b>	<b>0</b>	<b>0</b>
<b>INFRA - ESTRUTURACAO Total</b>			<b>0</b>	<b>3.147.095</b>	<b>0</b>	<b>0</b>	<b>0</b>	<b>0</b>	<b>0</b>	<b>0</b>	<b>0</b>	<b>0</b>
REFORÇO DO SECTOR PRIVADO	FINALISTICO	ADMINISTRACAO CIDADAO E EMPRESA		0					0			
		AMBIENTE ECONOMICO FAVORAVEL A CRIACAO DE EMPRESAS		0					0			
		DESENVOLVIMENTO DA MICROECONOMIA ATIVIDADE		0					0			
		GESTAO DOS RECURSOS HALIEUTICOS PARA O INVESTIMENTO		0					0			
		GESTAO INTEGRADA DA PESCA ARTESANAL E DE PESCA		0					0			
		GESTAO INTEGRADA DA QUALIDADE E AGREGACAO DE VALOR	30.000.000	30.000.000	0	0	0	0	0			
		INTEGRACAO DA INDUSTRIA NA POLITICA DO INVESTIMENTO		0					0			
		INVESTIGACAO AGRICOLA APLICADA E TRANSFERENCIA DE TECNOLOGIA		0					0			
		MELHORIA DA QUALIDADE DOS PRODUTOS E SERVIÇOS		0					0			
		MELHORIA DO AGRO-NEGOCIO E DAS FILEIRAS DE PRODUTOS		0					114.000.000	114.000.000	1.545.000	1.545.000
		MELHORIA DO AMBIENTE DE NEGOCIOS		0					0			
		MELHORIA E VALORIZACAO DOS RECURSOS NATURAIS		0					0			
		MODERNIZAR PARA COMPETIR-PCM		0					0			
		PROMOCAO DA CAPACITACAO DAS MPMEs E MICROEMPRESAS		0					0			
		PROMOCAO DO INVESTIMENTO DE CABO VERDE		0					0			
	<b>FINALISTICO Total</b>		<b>30.000.000</b>	<b>30.000.000</b>	<b>0</b>	<b>0</b>	<b>0</b>	<b>114.000.000</b>	<b>114.000.000</b>	<b>1.545.000</b>	<b>1.545.000</b>	<b>1.065.000</b>
	INVESTIMENTO	IMPLEMENTACAO E DINAMIZACAO DO SISTEMA DE INVESTIMENTO		0					0			
		INSERCAO NA ECONOMIA MUNDIAL		0					0			
		RECURSOS TURISTICOS DE QUALIDADE EM CABO VERDE		0					0			
	<b>INVESTIMENTO Total</b>		<b>0</b>	<b>0</b>	<b>0</b>	<b>0</b>	<b>0</b>	<b>0</b>	<b>0</b>	<b>0</b>	<b>0</b>	<b>0</b>
<b>REFORÇO DO SECTOR PRIVADO Total</b>			<b>30.000.000</b>	<b>30.000.000</b>	<b>0</b>	<b>0</b>	<b>0</b>	<b>114.000.000</b>	<b>114.000.000</b>	<b>1.545.000</b>	<b>1.545.000</b>	<b>1.065.000</b>
<b>Total Geral</b>			<b>58.008.210</b>	<b>61.155.305</b>	<b>2.396.536</b>	<b>2.396.536</b>	<b>1.509.036</b>	<b>124.000.000</b>	<b>124.000.000</b>	<b>6.718.107</b>	<b>6.718.107</b>	<b>6.238.107</b>
Por Enquadrar	FINALISTICO E GESTAO E APOIO ADMINISTRATIVOS											
Por Regularizar	PROGRAMA INVESTIMENTO											
<b>Total Geral</b>			<b>58.008.210</b>	<b>61.155.305</b>	<b>2.396.536</b>	<b>2.396.536</b>	<b>1.509.036</b>	<b>124.000.000</b>	<b>124.000.000</b>	<b>6.718.107</b>	<b>6.718.107</b>	<b>6.238.107</b>



CONTAS PROVISÓRIAS 1º TRIMESTRE 2014

Mapa Xa - Orçamento Programa, segundo programas e subprogramas(Em ECV)

EIXO	NATUREZA	PROGRAMA	Donativo				Emprestimo					
			INICIAL TOTAL	ORÇ ACTUAL	CABIMENTADO	LIQUIDADO	PAGO	INICIAL TOTAL	ORÇ ACTUAL	CABIMENTADO	LIQUIDADO	PAGO
		GESTAO E ADMINISTRACAO GERAL - MAI		0					0			
		GESTAO E ADMINISTRACAO GERAL - MCULTUR		0					0			
		GESTAO E ADMINISTRACAO GERAL - MED		0					0			
		GESTAO E ADMINISTRACAO GERAL - MESCI		0					0			
		GESTAO E ADMINISTRACAO GERAL - MIREX		0					0			
		GESTAO E ADMINISTRACAO GERAL - MJ		0					0			
		GESTAO E ADMINISTRACAO GERAL - MS		0					0			
		GESTAO E ADMINISTRACAO GERAL MAHOT		0					0			
		GESTAO E ADMINISTRACAO GERAL- MAPM		0					0			
		GESTAO E ADMINISTRACAO GERAL- MCOMUN	5.793.504	5.793.504	688.931	688.931	688.931		0			
		GESTAO E ADMINISTRACAO GERAL- MDN		0					0			
		GESTAO E ADMINISTRACAO GERAL MDR		0					0			
		GESTAO E ADMINISTRACAO GERAL MFP		0					0			
		GESTAO E ADMINISTRACAO GERAL MIEM	11.115.819	11.115.819	1.951.018	1.951.018	1.951.018		0			
		GESTAO E ADMINISTRACAO GERAL MJEDRH		0					0			
		GESTAO E ADMINISTRACAO GERAL MTIE		0					0			
		GESTAO E ADMINISTRACAO GERAL- PCM		0					0			
		GESTAO E ADMINISTRACAO GERAL-GMRE		0					0			
		GESTAO E ADMINISTRACAO GERAL-GPM	16.249.399	42.865.939	11.499.268	11.499.268	11.499.268		0			
		GESTAO E ADMINISTRACAO GERAL-SEAP		0					0			
		PROGRAMA DA PRESIDENCIA DA REPUBLICA		0					0			
		PROGRAMA DE ACCAO PARLAMENTAR		0					0			
		PROMOCAO DA LEGALIDADE DEMOCRATICA D		0					0			
		<b>GESTAO E APOIO ADMINISTRATIVOS Total</b>	<b>33.158.722</b>	<b>59.775.262</b>	<b>14.139.217</b>	<b>14.139.217</b>	<b>14.139.217</b>	<b>0</b>	<b>0</b>	<b>0</b>	<b>0</b>	<b>0</b>
	INVESTIMENTO	ACESSO AOS POBRES DOS SERVICOS SOCIAL		0				249.774.704	286.091.062	6.417.182	6.417.182	6.417.182
		CONSTRUCAO E BENEFICIACAO DAS INFRAES		0					0			
		CONSTRUCAO E REABILITACAO DE INFRAESTR		0					0			
		CONSTRUCAO E REQUALIFICACAO DAS CADE		0					0			
		DESENVOLVIMENTO DO SISTEMA ESTATISTIC		0					0			
		DESENVOLVIMENTO DO SISTEMA PRISIONAL S		0					0			
		GOVERNACAO ELECTRONICA		0				62.715.437	62.715.437	0	0	0
		MODERNIZACAO DA ADMINISTRACAO PUBLICA	97.070.105	128.902.569	34.682.643	34.682.643	34.682.643		0			
		MODERNIZACAO DAS SECRETARIAS JUDICIAIS		0					0			
		PREVENCAO E COMBATE A DROGA		0					0			
		PROGRAMA MAIS QUALIDADE MAIS COMUNIDA		0					0			
		PROMOCAO DOS SERVICOS DE REGISTO E NC		0					0			
		REFORCO DA IGUALDADE E EQUIDADE DE GE	12.563.142	12.725.944	1.740.889	1.740.889	1.740.889		0			
		REFORCO DA QUALIDADE AMBIENTAL	0	5.240.527	2.545.676	2.545.676	2.545.676		0			
		REFORCO DA SEGURANCA DA INTERNA		0					0			
		REFORCO DA SEGURANCA DOS TRANSPORTE		0					0			
		REFORCO DO ORDENAMENTO DO TERRITORIO	0	8.313.596	8.296.563	8.296.563	8.296.563		0			
		REQUALIFICACAO DAS INFRAESTRUTURAS DA		0					0			
		SISTEMA INTEGRADO DE RH		0					0			
		SISTEMA NACIONAL DO CADASTRO PREDIAL	502.847.254	502.847.254	48.947.795	48.947.795	48.947.795		0			
		<b>INVESTIMENTO Total</b>	<b>612.480.501</b>	<b>658.029.891</b>	<b>96.213.566</b>	<b>96.213.566</b>	<b>96.213.566</b>	<b>312.490.141</b>	<b>348.806.499</b>	<b>6.417.182</b>	<b>6.417.182</b>	<b>6.417.182</b>
<b>BOA GOVERNACAO</b>	<b>Total</b>		<b>890.507.726</b>	<b>1.063.823.673</b>	<b>116.310.816</b>	<b>116.310.816</b>	<b>116.310.816</b>	<b>312.490.141</b>	<b>348.806.499</b>	<b>6.417.182</b>	<b>6.417.182</b>	<b>6.417.182</b>
CAPITAL HUMANO	FINALISTICO	ACAO SOCIAL E ESCOLAR	60.681.436	62.913.198	1.485.256	1.485.256	1.485.256		0			
		DESENVOLVIMENTO DO ENSINO TECNICO E P		0					0			
		DESENVOLVIMENTO DO SECTOR FARMACEUT	7.466.360	7.466.360	0	0	0		0			
		DESENVOLVIMENTO INSTITUCIONAL		0					0			
		FORMACAO E CAPACITACAO		0					0			
		MELHORIA DA QUALIDADE DO ENSINO BASICO		0					0			
		MELHORIA DA QUALIDADE DO ENSINO SECUN		0					0			
		MELHORIA DA QUALIDADE DO ENSINO SUPER		0					0			
		MELHORIA DAS CONDICOES DE VIDA DAS CRI	0	3.733.247	0	0	0		0			
		MELHORIA DO ACERVO BIBLIOTECARIO, PATR		0					0			
		PARTICIPACAO E REPRESENTACAO DOS JOVE	14.963.670	14.963.670	0	0	0		0			
		PRESTACAO DOS CUIDADOS DE SAUDE NA RE	74.510.440	134.154.050	4.131.440	4.131.440	4.131.440		0			
		PRESTACAO DOS CUIDADOS DE SAUDE NA RE		0					0			
		PROMOCAO DA PRATICA DE DESPORTO		0					0			
		PROMOCAO DE SAUDE E INVESTIGACAO	9.600.000	9.600.000	0	0	0		0			
		PROMOCAO DO EMPREGO E FROMACAO PRO	0	10.762.720	200.000	200.000	200.000		0			
		PROMOCAO NACIONAL DAS ARTES		0					0			
		REFORCO DA EDUCACAO ESPECIAL		0					0			

CONTAS PROVISÓRIAS 1º TRIMESTRE 2014

Mapa Xa - Orçamento Programa, segundo programas e subprogramas(Em ECV)

EIXO	NATUREZA	PROGRAMA	Donativo					Emprestimo				
			INICIAL TOTAL	ORÇ ACTUAL	CABIMENTADO	LIQUIDADO	PAGO	INICIAL TOTAL	ORÇ ACTUAL	CABIMENTADO	LIQUIDADO	PAGO
		REFORÇO DA EDUCACAO PRE-ESCOLAR		0					0			
		REFORÇO DA LUTA CONTRA SIDA	127.857.932	127.857.932	9.012.455	9.012.455	9.012.455		0			
		<b>FINALISTICO Total</b>	<b>295.079.838</b>	<b>371.451.177</b>	<b>14.829.151</b>	<b>14.829.151</b>	<b>14.829.151</b>	<b>0</b>	<b>0</b>	<b>0</b>	<b>0</b>	<b>0</b>
	INVESTIMENTO	CONSOLIDACAO DO ENSINO SUPERIOR		0					0			
		CONSTRUCAO E REABILITACAO DE INFRAESTRUTURAS		0					0			
		DESENVOLVIMENTO DOS RECURSOS HUMANOS		0					0			
		DESENVOLVIMENTO DAS INDUSTRIAS CRIATIVAS		0					0			
		DESENVOLVIMENTO DE INFRAESTRUTURAS DE INTERESSE LOCAL		0					0			
		DESENVOLVIMENTO DE INFRAESTRUTURAS DE INTERESSE REGIONAL	75.000.000	75.000.000	0	0	0	574.764.022	574.764.022	60.904.426	60.904.426	60.904.426
		EQUIPAMENTOS E MOBILIARIOS PARA REDE DE DISTRIBUICAO DE ENERGIA		0				5.000.000	5.000.000	0	0	0
		EQUIPAMENTOS E MOBILIARIOS PARA REDE DE DISTRIBUICAO DE AGUA	14.000.000	14.000.000	0	0	0	30.795.000	30.795.000	0	0	0
		FORMACAO PROFISSIONAL DIRECCIONADA PARA O EMPREGO		0				0	0			
		INFRA-ESTRUTURACAO DE REDE DE ATENCAO PRIMARIA DE SAUDE		0				98.000.000	98.000.000	0	0	0
		INFRA-ESTRUTURACAO DE REDE HOSPITALAR	31.000.000	31.000.000	0	0	0	227.333.615	227.333.615	0	0	0
		INFRAESTRUTURAS DO ENSINO SUPERIOR		0				169.370.890	169.370.890	0	0	0
		REFORÇO DA QUALIDADE DO SISTEMA EDUCACIONAL	0	13.428.036	2.029.715	2.029.715	2.029.715		0			
		SISTEMA INTEGRADO DE INFORMACAO PARA O MANEJO DE RESIDUOS SÓLIDOS	4.700.000	4.700.000	0	0	0		0			
		VALORIZACAO DO PATRIMONIO CULTURAL E TURISTICO		0					0			
		<b>INVESTIMENTO Total</b>	<b>124.700.000</b>	<b>138.128.036</b>	<b>2.029.715</b>	<b>2.029.715</b>	<b>2.029.715</b>	<b>1.105.263.527</b>	<b>1.105.263.527</b>	<b>60.904.426</b>	<b>60.904.426</b>	<b>60.904.426</b>
		<b>CAPITAL HUMANO Total</b>	<b>419.779.838</b>	<b>509.579.213</b>	<b>16.858.866</b>	<b>16.858.866</b>	<b>16.858.866</b>	<b>1.105.263.527</b>	<b>1.105.263.527</b>	<b>60.904.426</b>	<b>60.904.426</b>	<b>60.904.426</b>
	INFRA - ESTRUTURAS	FINALISTICO		0					0			
		MELHORIA DA QUALIDADE DAS INFRAESTRUTURAS		0					0			
		MELHORIA DA QUALIDADE DO SANEAMENTO E DESENVOLVIMENTO		0					0			
		MELHORIA DE GESTAO DOS RECURSOS HIDROLOGICOS		0					0			
		MELHORIA DE INFRA-ESTRUTURAS DE PRODUCAO E DISTRIBUICAO		0					0			
		PROMOCAO E REABILITACAO DA HABITACAO DE INTERESSE LOCAL		0					0			
		<b>FINALISTICO Total</b>	<b>0</b>	<b>0</b>	<b>0</b>	<b>0</b>	<b>0</b>	<b>0</b>	<b>0</b>	<b>0</b>	<b>0</b>	<b>0</b>
		INVESTIMENTO		0					0			
		CONSTRUCAO DE HABITACAO DE INTERESSE LOCAL		0					0			
		DESENVOLVIMENTO DAS INFRAESTRUTURAS DE INTERESSE LOCAL		0				1.768.189.706	1.768.189.706	344.268.604	344.268.604	246.509.048
		DESENVOLVIMENTO DAS INFRAESTRUTURAS DE INTERESSE REGIONAL		0				758.998.890	846.901.961	117.160.878	117.160.878	117.160.878
		DESENVOLVIMENTO DO SISTEMA DE TRANSPORTE		0				653.186.222	565.283.152	79.019.047	79.019.047	79.019.047
		INFRA-ESTRUTURAS DE PRODUCAO ARMAZENAMENTO E DISTRIBUICAO	771.612.152	771.612.152	0	0	0	1.185.682.869	1.273.832.042	0	0	0
		INFRAESTRUTURAS DE PRODUCAO, TRANSPORTE E DISTRIBUICAO		0				129.016.659	129.016.659	0	0	0
		MELHORIA DE INFRA-ESTRUTURAS DE PRODUCAO E DISTRIBUICAO		0					0			
		MOBILIZACAO DE AGUA E REFORÇO DA CAPACIDADE DE ABASTECIMENTO	1.517.803.108	1.570.664.370	68.064.191	68.064.191	68.064.191	765.752.543	794.460.777	0	0	0
		MOBILIZACAO DE AGUA E ORDENAMENTO DE RECURSOS HÍDRICOS	132.759.060	132.759.060	0	0	0	2.366.548.198	2.366.548.198	227.153.884	227.153.884	225.075.643
		PROMOCAO DO USO DE ENERGIA ALTERNATIVA		0				0	99.807.642	17.944.207	17.944.207	17.944.207
		PROMOCAO E DESENVOLVIMENTO DO SANEAMENTO	56.031.290	56.031.290	0	0	0	73.500.000	73.500.000	0	0	0
		<b>INVESTIMENTO Total</b>	<b>2.478.205.610</b>	<b>2.531.066.872</b>	<b>68.064.191</b>	<b>68.064.191</b>	<b>68.064.191</b>	<b>7.700.875.088</b>	<b>7.917.540.136</b>	<b>785.546.620</b>	<b>785.546.620</b>	<b>685.708.823</b>
		<b>INFRA - ESTRUTURACAO Total</b>	<b>2.478.205.610</b>	<b>2.531.066.872</b>	<b>68.064.191</b>	<b>68.064.191</b>	<b>68.064.191</b>	<b>7.700.875.088</b>	<b>7.917.540.136</b>	<b>785.546.620</b>	<b>785.546.620</b>	<b>685.708.823</b>
	REFORÇO DO SECTOR PRIVADO	FINALISTICO		0					0			
		ADMINISTRACAO CIDADAO E EMPRESA		0					0			
		AMBIENTE ECONOMICO FAVORAVEL A CRIACAO DE EMPRESAS		0					0			
		DESENVOLVIMENTO DA MICROECONOMIA ATIVA	0	17.053.000	17.052.000	17.052.000	16.802.000		0			
		GESTAO DOS RECURSOS HALIEUTICOS PARA O DESENVOLVIMENTO	29.751.284	41.227.142	3.792.672	3.792.672	3.792.672	93.768.466	93.768.466	12.676.596	12.676.596	12.676.596
		GESTAO INTEGRADA DA PESCA ARTESANAL E DESENVOLVIMENTO	10.073.445	10.073.445	1.009.441	1.009.441	1.009.441		0			
		GESTAO INTEGRADA DA QUALIDADE E AGREGACAO DE VALOR	12.852.271	29.397.382	919.127	919.127	919.127		0			
		INTEGRACAO DA INDUSTRIA NA POLITICA DO DESENVOLVIMENTO		0					0			
		INVESTIGACAO AGRICOLA APLICADA E TRANSFERENCIA DE TECNOLOGIA		0					0			
		MELHORIA DA QUALIDADE DOS PRODUTOS E SERVIÇOS		0					0			
		MELHORIA DO AGRO-NEGOCIO E DAS FILEIRAS		0					0			
		MELHORIA DO AMBIENTE DE NEGOCIOS	66.150.757	66.150.757	0	0	0	26.469.875	26.469.875	12.579.362	12.579.362	12.579.362
		MELHORIA E VALORIZACAO DOS RECURSOS NATURAIS		0					0			
		MODERNIZAR PARA COMPETIR-PCM		0					0			
		PROMOCAO DA CAPACITACAO DAS MPMEs E MEs		0					0			
		PROMOCAO DO INVESTIMENTO DE CABO VERDE		0					0			
		<b>FINALISTICO Total</b>	<b>118.827.757</b>	<b>163.901.726</b>	<b>22.773.240</b>	<b>22.773.240</b>	<b>22.523.240</b>	<b>120.238.341</b>	<b>120.238.341</b>	<b>25.255.958</b>	<b>25.255.958</b>	<b>25.255.958</b>
		INVESTIMENTO		0					0			
		IMPLEMENTACAO E DINAMIZACAO DO SISTEMA DE PRODUCAO	24.000.000	24.000.000	3.943.855	3.943.855	3.943.855		0			
		RECURSOS TURISTICOS DE QUALIDADE EM CABO VERDE		0					0			
		<b>INVESTIMENTO Total</b>	<b>24.000.000</b>	<b>24.000.000</b>	<b>3.943.855</b>	<b>3.943.855</b>	<b>3.943.855</b>	<b>0</b>	<b>0</b>	<b>0</b>	<b>0</b>	<b>0</b>
		<b>REFORÇO DO SECTOR PRIVADO Total</b>	<b>142.827.757</b>	<b>187.901.726</b>	<b>26.717.095</b>	<b>26.717.095</b>	<b>26.467.095</b>	<b>120.238.341</b>	<b>120.238.341</b>	<b>25.255.958</b>	<b>25.255.958</b>	<b>25.255.958</b>
		<b>Total Geral</b>	<b>3.931.320.931</b>	<b>4.292.371.485</b>	<b>227.950.968</b>	<b>227.950.968</b>	<b>227.700.968</b>	<b>9.238.867.096</b>	<b>9.491.848.503</b>	<b>878.124.186</b>	<b>878.124.186</b>	<b>778.286.389</b>
		Por Enquadrar FINALISTICO E GESTAO E APOIO ADMINISTRATIVOS										
		Por Regularizar PROGRAMA INVESTIMENTO								942.110.023	942.110.023	942.110.023
		<b>Total Geral</b>	<b>3.931.320.931</b>	<b>4.292.371.485</b>	<b>227.950.968</b>	<b>227.950.968</b>	<b>227.700.968</b>	<b>9.238.867.096</b>	<b>9.491.848.503</b>	<b>1.820.234.209</b>	<b>1.820.234.209</b>	<b>1.720.396.412</b>



CONTAS PROVISÓRIAS 1º TRIMESTRE 2014

STOCK DA DÍVIDA INTERNA POR CREDOR(Em ECV)

	Meses			
	31-Dez-13	31-Jan-14	28-Fev-14	31-Mar-14
<b>ESTOQUE DA DIVIDA DOMESTICA (A)</b>	<b>37.167,5</b>	<b>38.455,7</b>	<b>38.908,5</b>	<b>39.043,2</b>
Varição anual do stock da Dívida Interna		1.288,245	452,800	134,718
Varição anual do stock da Dívida Interna em %		3,5%	1,2%	0,3%
<b>A. Sistema Bancário</b>	<b>20.939,2</b>	<b>22.227,5</b>	<b>22.835,3</b>	<b>23.320,0</b>
<b>BCV</b>	<b>2.338,5</b>	<b>2.338,5</b>	<b>2.338,5</b>	<b>2.338,5</b>
1. Novos Protocolos - 2/2000	0,0	0,0	0,0	0,0
2. Novo Protocolo 1/2002	0,0	0,0	0,0	0,0
3. Memorando entendimento dívida A	0,0	0,0	0,0	0,0
4. O.T. NS Transferidas	2.240,0	2.240,0	2.240,0	2.240,0
5. Outros Créditos	98,5	98,5	98,5	98,5
<b>BCA</b>	<b>5.555,1</b>	<b>5.877,0</b>	<b>6.381,9</b>	<b>6.654,5</b>
1. Protocolos	0,0	0,0	0,0	0,0
2. Obrigação Tesouro NS	4.545,0	4.773,0	4.975,3	5.242,8
3. Bilhetes de Tesouro	298,4	387,6	685,3	685,3
4. Outros Créditos	711,7	716,5	721,3	726,4
<b>CECV</b>	<b>7.791,1</b>	<b>8.183,3</b>	<b>8.191,7</b>	<b>8.312,5</b>
1. Obrigação Tesouro N.S.	6.798,2	6.799,2	6.799,2	6.911,6
2. Bilhetes de Tesouro	195,1	577,8	577,8	577,8
3. Protocolos	0,00	0,00	0,0	0,0
4. Outros Créditos	797,7	806,3	814,7	823,0
<b>BCN</b>	<b>556,7</b>	<b>556,7</b>	<b>556,7</b>	<b>556,7</b>
1. Bilhetes de Tesouro	0,0	0,0	0,0	0,0
2. Obrigações Tesouro Nova Série	556,7	556,7	556,7	556,7
3. Outros Créditos				
<b>BIA</b>	<b>1.384,4</b>	<b>1.568,4</b>	<b>1.613,3</b>	<b>1.694,6</b>
1. Bilhetes de Tesouro	0,00	0,00	44,7	44,7
2. Obrigações Tesouro Nova Série	1.376,9	1.560,9	1.560,9	1.642,0
3. Outros Créditos	7,5	7,5	7,7	7,9
<b>BMGCV</b>	<b>5,5</b>	<b>5,5</b>	<b>5,5</b>	<b>5,5</b>
1. Bilhetes de Tesouro	0,0	0,0	0,0	0,0
2. Obrigações Tesouro Nova Série	5,5	5,5	5,5	5,5
3. Outros Créditos	0,0	0,0	0,0	0,0
<b>BAI</b>	<b>2.889,6</b>	<b>3.279,6</b>	<b>3.329,2</b>	<b>3.329,2</b>
1. Bilhetes de Tesouro	188,3	188,3	238,0	238,0
2. Obrigações Tesouro Nova Série	2.701,2	3.091,2	3.091,2	3.091,2
3. Outros Créditos	0,0	0,0	0,0	0,0
<b>BESCV</b>	<b>200,0</b>	<b>200,0</b>	<b>200,0</b>	<b>200,0</b>
1. Bilhetes de Tesouro	0,0	0,0	0,0	0,0
2. Obrigações Tesouro Nova Série	200,0	200,0	200,0	200,0
3. Outros Créditos	0,0	0,0	0,0	0,0
<b>BFI</b>	<b>74,9</b>	<b>74,9</b>	<b>74,9</b>	<b>74,9</b>

CONTAS PROVISÓRIAS 1º TRIMESTRE 2014

STOCK DA DÍVIDA INTERNA POR CREDOR(Em ECV)

	Meses			
	31-Dez-13	31-Jan-14	28-Fev-14	31-Mar-14
1. Bilhetes de Tesouro	0,0	0,0	0,0	0,0
2. Obrigações Tesouro Nova Série	74,9	74,9	74,9	74,9
3. Outros Créditos	0,0	0,0	0,0	0,0
<b>ECCV</b>	<b>92,9</b>	<b>92,9</b>	<b>92,9</b>	<b>92,9</b>
1. Bilhetes de Tesouro	0,0	0,0	0,0	0,0
2. Obrigações Tesouro Nova Série	92,9	92,9	92,9	92,9
3. Outros Créditos	0,0	0,0	0,0	0,0
<b>NB</b>	<b>50,7</b>	<b>50,7</b>	<b>50,7</b>	<b>60,7</b>
1. Bilhetes de Tesouro	0,0	0,0	0,0	0,0
2. Obrigações Tesouro Nova Série	50,1	50,1	50,1	60,1
3. Outros Créditos	0,6	0,6	0,6	0,6
<b>B. Outros</b>	<b>16.228,3</b>	<b>16.228,3</b>	<b>16.073,3</b>	<b>15.723,3</b>
<b>INPS</b>	<b>16.228,3</b>	<b>16.228,3</b>	<b>16.073,3</b>	<b>15.723,3</b>
1. Empréstimos acumulados	0,0	0,0	0,0	0,0
2. Protocolos	0,0	0,0	0,0	0,0
3. Obrigação Tesouro NS	16.228,3	16.228,3	16.073,3	15.723,3
4. Bilhetes do Tesouro	0,0	0,0	0,0	0,0
<b>GARANTIA</b>	<b>0,0</b>	<b>0,0</b>	<b>0,0</b>	<b>0,0</b>
1. Bilhetes do Tesouro	0,0	0,0	0,0	0,0
<b>CORREIOS CABO VERDE</b>	<b>0,0</b>	<b>0,0</b>	<b>0,0</b>	<b>0,0</b>
1. Protocolos	0,0	0,0	0,0	0,0
2. Bilhetes do Tesouro	0,0	0,0	0,0	0,0
<b>IMPAR</b>	<b>0,0</b>	<b>0,0</b>	<b>0,0</b>	<b>0,0</b>
1. Bilhetes do Tesouro	0,0	0,0	0,0	0,0
<b>PROMOTORA</b>	<b>0,0</b>	<b>0,0</b>	<b>0,0</b>	<b>0,0</b>
1. Bilhetes do Tesouro	0,0	0,0	0,0	0,0
2. Obrigação Tesouro Nova Serie	0,0	0,0	0,0	0,0
3. Protocolos	0,0	0,0	0,0	0,0
<b>IFH</b>	<b>0,0</b>	<b>0,0</b>	<b>0,0</b>	<b>0,0</b>
1. Protocolos	0,0	0,0	0,0	0,0
2. Bilhetes do Tesouro	0,0	0,0	0,0	0,0
<b>SHELL</b>	<b>0,0</b>	<b>0,0</b>	<b>0,0</b>	<b>0,0</b>
1. Protocolos	0,0	0,0	0,0	0,0
2. Bilhetes do Tesouro	0,0	0,0	0,0	0,0
<b>ELECTRA</b>	<b>0,0</b>	<b>0,0</b>	<b>0,0</b>	<b>0,0</b>
1. Protocolos	0,0	0,0	0,0	0,0

CONTAS PROVISÓRIAS 1º TRIMESTRE 2014

STOCK DA DÍVIDA INTERNA POR CREDOR(Em ECV)

	Meses			
	31-Dez-13	31-Jan-14	28-Fev-14	31-Mar-14
<b>Obs :</b>				
Montante total de Bilhetes do Tesouro em circulação	681,9	1.153,7	1.545,7	1.545,7
Protocolo de Conta do Tesouro no BCV				
Crédito Interno	37.167,5	38.455,7	38.908,5	39.043,2
<b>Resumo do Estoque por Instrumento</b>				
<b>Sistema Bancário:</b>	20.939,2	22.227,5	22.835,3	23.320,0
Total de Bt's	681,9	1.153,7	1.545,7	1.545,7
Total de OTNS's	18.641,4	19.444,4	19.646,7	20.117,8
Total Protocolos	0,0	0,0	0,0	0,0
Outros Créditos	1.616,0	1.629,4	1.642,9	1.656,5
<b>Outros:</b>	16.228,3	16.228,3	16.073,3	15.723,3
Total de Bt's	0,0	0,0	0,0	0,0
Total de OTNS's	16.228,3	16.228,3	16.073,3	15.723,3
Total Protocolos	0,0	0,0	0,0	0,0
<b>Total Geral:</b>	37.167,5	38.455,7	38.908,5	39.043,2
Bilhetes do Tesouro	681,9	1.153,7	1.545,7	1.545,7
Obrigações do Tesouro	34.869,6	35.672,63	35.719,9	35.841,0
Protocolos	0,0	0,0	0,0	0,0
Outros Créditos	1.616,0	1.629,4	1.642,9	1.656,5
PIB	155.358,8	163.658,7	163.658,7	163.658,7
%PIB	21,0%	23,5%	23,8%	23,9%

**CONTAS PROVISÓRIAS 1º TRIMESTRE 2014**

**STOCK DA DÍVIDA EXTERNA POR CREDOR(Em ECV)**

<b>Credor</b>	<b>Moeda</b>	<b>Stock Final 2013</b>	<b>Janeiro</b>	<b>Fevereiro</b>	<b>Março</b>
<b>Multilateral</b>	<b>Moeda</b>	<b>53.574,92</b>	<b>54.225,28</b>	<b>53.603,08</b>	<b>53.826,88</b>
FAD	CAD	44,04	42,98	42,22	42,38
FAD	CHF	259,07	260,29	260,61	260,24
FAD	DKK	31,78	31,66	31,66	31,64
FAD	EUR	3.825,45	3.809,63	3.809,63	3.805,62
FAD	GBP	25,18	25,66	25,46	25,44
FAD	JPY	2.421,71	2.514,26	2.484,84	2.461,38
FAD	NOK	20,20	19,89	20,45	20,50
FAD	SEK	3,99	4,06	3,99	3,99
FAD	USD	4.340,58	4.396,40	4.301,88	4.303,34
BM/IDA	XDR	24.047,59	24.416,06	24.037,93	24.149,30
BM/IBRD	EUR	1.534,20	1.534,20	1.538,96	1.732,95
BAD	EUR	7.944,15	7.944,15	7.944,15	7.944,15
BADEA	USD	2.238,61	2.249,25	2.209,41	2.213,43
BEI	EUR	2.261,97	2.261,97	2.261,97	2.187,96
OPEC	USD	1.425,73	1.451,03	1.412,75	1.430,11
OPEC	EUR	218,31	218,31	218,31	218,31
FIDA	USD	60,10	61,29	59,97	58,08
FIDA	XDR	1.309,85	1.330,69	1.313,28	1.290,46
NDF	XDR	207,01	210,31	207,56	207,70
NTF	USD	106,51	108,62	106,28	106,47
CEDEAO	UC	1.248,88	1.334,58	1.311,77	1.333,43
<b>Bilateral</b>		<b>27.682,65</b>	<b>26.806,89</b>	<b>26.801,16</b>	<b>26.855,56</b>
CHINA	RMB	2.615,63	2.662,60	2.601,84	2.593,57
BELGIQUE	EUR	80,32	80,32	80,32	80,32
FUNDO KUWAIT	KWD	748,35	766,10	768,62	768,26
PORTUGAL	EUR	14.466,35	14.424,59	14.424,59	14.424,59
PORTUGAL	USD	331,37	337,92	322,04	320,57
ICO	EUR	3.062,01	3.066,61	3.164,07	3.176,61
ICO	USD	0,47	0,48	0,47	0,47
JICA	JPY	3.149,41	3.289,08	3.250,60	3.223,27
FUNDO SAUDITA	SAR	792,33	844,60	854,96	856,52
BRASIL	USD	43,16	44,01	43,06	21,57
AFD	EUR	583,91	583,91	583,91	583,91
Austria	EUR	706,67	706,67	706,67	805,91
Angola	EUR	1.102,7			
<b>Comercial</b>		<b>36.703,95</b>	<b>37.184,10</b>	<b>37.796,12</b>	<b>38.787,00</b>
BES	EUR	0,00	0,00	0,00	0,00
CGD	EUR	28.943,0	29.290,38	29.808,78	30.799,65
KFW	EUR	0,00	0,00	0,00	0,00
BPI	EUR	7.760,90	7.893,72	7.987,34	7.987,34
<b>Total</b>		<b>117.961,51</b>	<b>118.216,27</b>	<b>118.200,36</b>	<b>119.469,43</b>