



República de Cabo Verde



# CONTAS PROVISÓRIAS

2º TRIMESTRE  
2015

Ministério das Finanças  
e Planeamento

**Direcção Nacional do Orçamento  
e Contabilidade Pública**

Direcção Nacional do Planeamento

## INDÍCE

### **I - Relatório da Conjuntura e Síntese da Execução do Orçamento de Janeiro a Junho a 2015**

Contexto Internacional .....	1
Economia Nacional – Evolução Recente.....	8
Sector Monetário e Financeiro .....	9
Sector Externo.....	11
Finanças Públicas.....	12
Análise da Receita.....	15
Análise da Despesa.....	17
Análise de Aquisição de Activos não Financeiros e do Investimento Público.....	20
Financiamento.....	22
Dívida Pública.....	22
Dívida Interna.....	24
Dívida Externa.....	24
Quadro Estatístico anexo ao relatório.....	27
Operações Financeiras do Estado.....	28
Receitas Orçamentais .....	29
Despesas Públicas Correntes .....	30
Despesas Públicas Correntes de Funcionamento.....	31
Despesas Públicas Correntes de Investimento.....	32

### **II – Anexos**

Mapa A.3 – Desembolsos Efectuados até Segundo Trimestre do ano 2015	
Mapa I – Receitas Correntes do Estado, Segundo uma Classificação Económica	
Mapa B – Fundos Saídos da Tesouraria do Estado para Pagamento das Despesas	
Mapa II.1 – Despesas Globais de Funcionamento do Estado Segundo a Classificação Económica	
Mapa II – Despesas de Funcionamento do Estado, Especificada Segundo a Classificação Económica e Orgânica.	
Mapa II.1.1 – Despesas Globais de Funcionamento de Encargos Gerais da Nação, Segundo a Classificação Económica	
Mapa II.1.2 – Despesas Globais de Funcionamento do Governo e Chefia do Governo, segundo a Classificação Económica	
Mapa II.1.3 – Despesas Globais de Funcionamento de Serviços e Fundos Autónomos, Segundo a Classificação Económica	
Mapa II.1.4 – Adiantamento de Fundos por Regularizar	
Mapa II.1.5 – Amortização de Empréstimos	
Mapa IV – Receitas Globais de Serviços e Fundos Autónomos, Segundo a Classificação Económica e Orgânica	
Mapa V – Despesas Globais de Serviços e Fundos Autónomos, Especificadas Segundo a Classificação Económica e Orgânica	
Mapa A.5 – Pagamento de Programa Plurianual de Investimentos Públicos Directamente aos Projectos	
Mapa A.6 – Despesas Globais de Investimento do Estado Segundo a Classificação Económica	
Mapa X – Programa Plurianual de Investimentos Públicos Estruturados Por Programas e Sub-Programas	
Mapa Xa – Orçamento Programa, Segundo Programas e Sub-Programas	

Mapa II.1.6 – Estoque da Dívida Interna Pública por credores e por Instrumentos de Financiamento

Mapa II.1.6 – Estoque da Dívida Externa Pública por credores e por Instrumentos de Financiamento

**I – RELATÓRIO DE CONJUNTURA E SÍNTESE DA EXECUÇÃO  
DO ORÇAMENTO  
DO ESTADO  
DE JANEIRO A JUNHO**

**2015**

## Contexto Internacional

### Economia Mundial

A economia mundial tem estado a evidenciar sinais de fraco desempenho. O Fundo Monetário Internacional já reviu por duas vezes (em Abril e Julho corrente), em baixa, as suas perspectivas de crescimento do PIB mundial. De acordo com a mais recente divulgação do FMI (Actualização das Perspectivas Económicas Mundiais, Julho de 2015), a previsão de crescimento da economia mundial, para este ano, é de 3,3%. O resultado agora previsto situa-se em 0.2p.p abaixo da previsão de Abril.

O Fundo avança que a fraca procura interna e um crescimento mais lento em várias economias emergentes, bem como uma recessão na Zona Euro, são as principais condicionantes à expansão da actividade económica mundial.

Referindo-se às economias emergentes, o FMI prevê um crescimento de 4,2%, no final deste ano. Neste grupo, os países da

África Sub-Sahariana deverão registar, em média, um crescimento de 4,4%, em 2015.

Quanto às economias avançadas, o crescimento previsto é de 2,1% para o presente ano.

Os indicadores recentes corroboram o desempenho da economia mundial. O Índice de Gestores de Compras – *Global Manufacturing and Services PMI1 Summary* - na língua inglesa - publicado pela JP Morgan e Markit, entre Abril e Junho de 2015, registou um valor médio do produto de 53,6 contra 54,0 no período anterior (Janeiro a Março), denotando uma ligeira desaceleração da actividade económica no segundo trimestre.

O índice caiu de 53,6 valores em Maio para 53,1 valores em Junho, assinalando um encolhimento da actividade económica de 0,5%. Esta contracção é justificada, sobretudo, pela desaceleração do crescimento global no sector dos serviços e da indústria.

**Gráfico 1. - Índice de Gestores de Compra (IGC)**

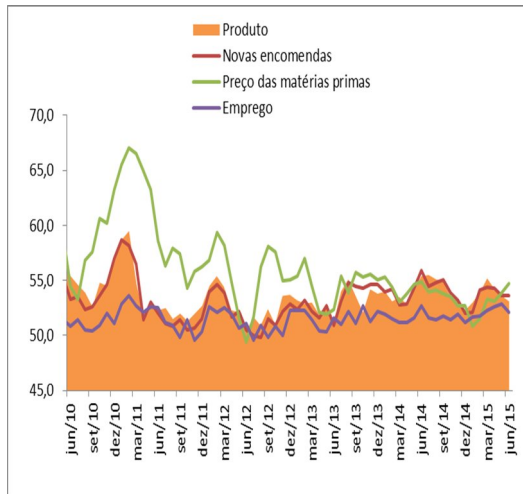

Fonte: MARKIT

Quanto ao nível geral de preços, as pressões inflacionistas mundiais têm sido mais moderadas, na sequência da diminuição dos preços das matérias-primas. As taxas de inflação nas economias avançadas e emergentes, segundo o Fundo deverão situar-se nos 0,0% e 5,5%, respectivamente, até o final do ano.

O índice de preços dos produtos energéticos e não energéticos, em Junho de 2015, diminuiu 41,5% e 17,8%, respectivamente, em relação ao trimestre anterior. Em termos homólogos, registou-se uma variação negativa de 2,8%, reflectindo no essencial a variação no índice dos produtos energéticos (combustíveis (-4%)). Relativamente à outra componente do índice

global, o índice dos produtos não energéticos (não combustíveis) registou uma queda de 0,4%.

**Gráfico nº2.-Evolução do Índice de Preços das Matérias- Primas**

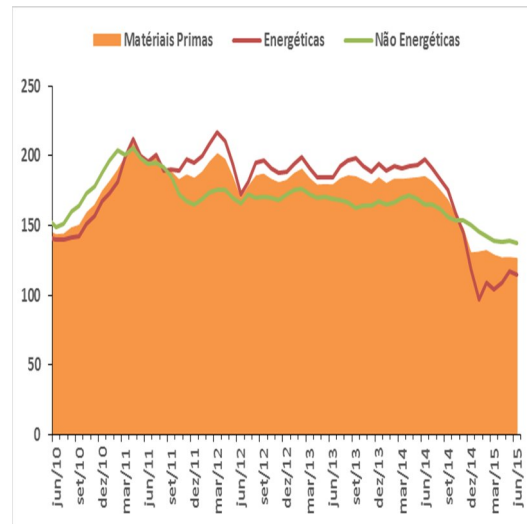

Fonte: Index Mundi

Referindo-se aos preços dos produtos que compõem as diferentes componentes do índice global, o preço do Brent registou, no trimestre em análise, um aumento de 14,9% em relação ao trimestre anterior e diminuiu 43,4% em relação ao trimestre homólogo. Entretanto, a evolução dos preços do petróleo tem estado a reflectir, principalmente, choques no lado da oferta e da procura, e a tendência de abrandamento da actividade económica mundial, sobretudo, nas economias emergentes.

**Gráfico 3. - Evolução de Preços de Petróleo**  
(médias mensais dos Índices)

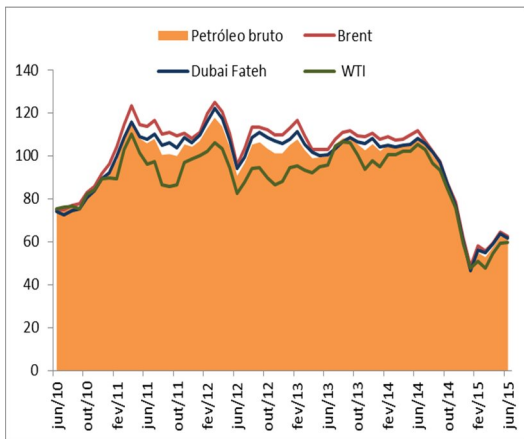

Fonte: Index Mundi

Quanto aos preços dos produtos alimentares, de acordo com o índice de preços da FAO, no segundo trimestre de 2015, em comparação com o trimestre anterior, a variação foi negativa em 6,2%. Em relação ao trimestre homólogo, os preços diminuíram em 20,6%. A evolução dos preços dos derivados de carne (-16,3%), cereais (-16,8%) e óleos (-17,3%), foram as que mais contribuíram para essa variação homóloga. Os outros produtos apresentam as seguintes variações homólogas: açúcares (-31,5%), e lácteos (-32,1%).

**Gráfico nº4.-Evolução do Índice de Preços dos Produtos Alimentares**

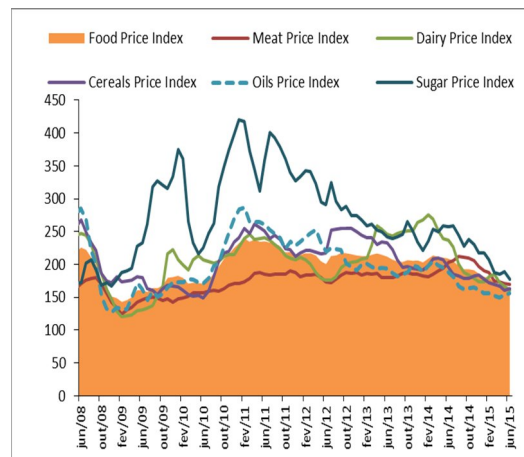

Fonte: Food and Agriculture Organization

### Estados Unidos da América

De acordo com o FMI, os EUA deverão registar um crescimento económico de 2,5%, em 2015. A previsão evidencia uma revisão em baixa de 0.6p.p face às previsões de Abril.

Entretanto, os dados mais recentes indicam que a actividade económica nos EUA acelerou no segundo trimestre de 2015. De acordo com o departamento de análises económicas (*Bureau of Economic Analysis*) o PIB cresceu 2,3% no segundo trimestre de 2015, ante 1,8% no primeiro trimestre.

Gráfico nº5.-Evolução da Actividade Económica e Preços/EUA (Variação do PIB real e inflação, em %)

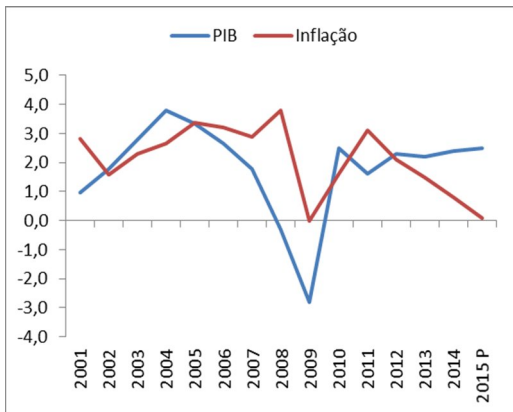

Fonte: Perspectivas Económicas Mundiais - FMI

No mercado de trabalho, a taxa de desemprego foi de 5,3% em Junho (5,5%, registado em Maio).

A inflação aumentou 0,1p.p, em Junho, situando-se nos 0,1%, ante 0,0% no mês de Maio. Este valor continua a reflectir a queda dos preços dos produtos energéticos e dos produtos alimentares.

Em termos de política monetária os responsáveis da Reserva Federal (*FED*, em inglês), na reunião de Abril de 2015, mantiveram as suas perspectivas de uma possível subida da taxa de juro directora em 2015, após terem registado melhorias na actividade económica e no mercado laboral. A estimativa média da previsão dos membros para a subida da taxa de juro

consiste num aumento para 0,625%, no final de 2015.

## Zona Euro

A situação económico-financeira na Zona Euro, continua fortemente condicionada pela confiança dos consumidores e das empresas e pelos programas de ajustamento económico e financeiro, acresce realçar, que a crise financeira da Grécia, poderá ter profundas implicações para a economia mundial e da União Europeia.

As perspectivas de crescimento da Zona Euro, para 2015, foram mantidas pelo FMI. Neste contexto a economia do euro deverá crescer 1,5% este ano.

Gráfico nº6.-Evolução da Actividade Económica e Preços/Zona Euro (Variação do PIB real e inflação, em %)

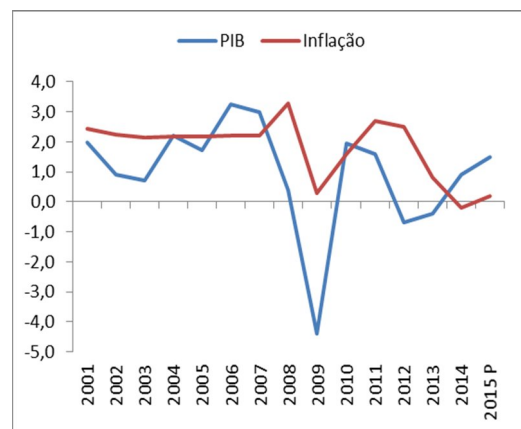

Fonte: Perspectivas Económicas Mundiais - FMI



A nível de preços, a inflação homóloga medida pelo índice harmonizado de preços no consumidor (IHPC), foi de 0,2% em Junho (0.1p.p abaixo do valor registado em Maio). No mercado de trabalho, a taxa de desemprego permaneceu nos 11,1% (igual a Maio).

No que respeita às decisões de política monetária, na reunião de 16 de Julho, o Conselho do Banco Central Europeu (BCE), decidiu manter as taxas de juro de referência, de depósitos e de cedência de liquidez inalteradas. Deste modo, a taxa de juro aplicável às operações principais de refinanciamento situam-se em 0,05%, a taxa referente à facilidade permanente de cedência de liquidez em 0,3% e a relativa à facilidade permanente de depósito em -0,2%.

### Japão

A actividade económica no Japão tem apresentado fortes sinais de crescimento, impulsionada pelo consumo privado, pela recuperação das exportações e por fortes medidas de estímulo económico.

As previsões de crescimento foram revistas em baixa para 2015. O FMI prevê que o produto cresça 0,8%, em 2015 (0.2p.p abaixo das perspectivas de Abril).

Gráfico nº7.-Evolução da Actividade Económica e Preços/Japão (Variação do PIB real e inflação, em %)

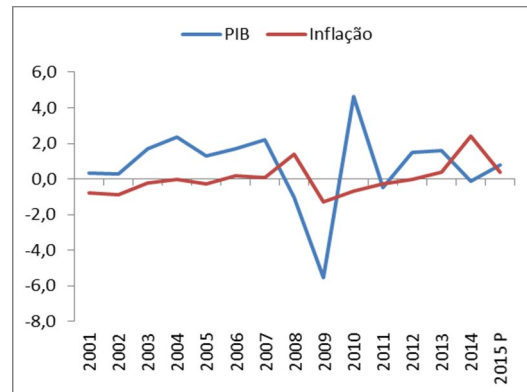

Fonte: Perspectivas Económicas Mundiais - FMI

Na esfera nominal, em Junho, a inflação foi de 0,4% e o desemprego aumentou para 3,4% (após ter-se situado nos 3,3%, em Maio).

Do lado monetário, o Banco do Japão (BoJ) anunciou no dia 19 de Junho que manteve inalterada a sua política monetária, afirmando que a economia do país continua com a sua recuperação moderada.

### Ásia em desenvolvimento

O ritmo de crescimento das principais economias emergentes e avançadas da Ásia tem vindo a desacelerar, devido a uma

conjuntura externa globalmente desfavorável e a retirada de estímulos a economia. Este factor reflecte um abrandamento contínuo na China que é compensado por uma aceleração modesta no resto do mundo. Prevê-se que a região se beneficie pelos baixos preços de combustível, embora os exportadores de produtos de base - Indonésia e Malásia - enfrentem pressões dos mais baixos preços globais de petróleo, gás, carvão mineral, óleo de palma e borracha.

O FMI manteve as suas previsões de crescimento económico para este grupo de países. Assim sendo, o produto deverá crescer em média 6,6%, em 2015 (valor idêntico a previsão de Abril).

Relativamente à China, realça-se que no primeiro semestre deste ano o ritmo de crescimento manteve-se “moderado e estável”. O PIB real cresceu 7%, menos 0.6p.p em relação a 2014. Para o final deste ano, as previsões do Fundo apontam para um crescimento económico de 6,8%, manteve-se idêntica a previsão anterior.

A taxa de inflação foi de 1,4% em Junho (após 1,2% em Maio) e o desemprego situou-se nos 4,1%.

Gráfico nº8.-Evolução da Actividade Económica e Preços/China ( Variação do PIB real e inflação, em %)

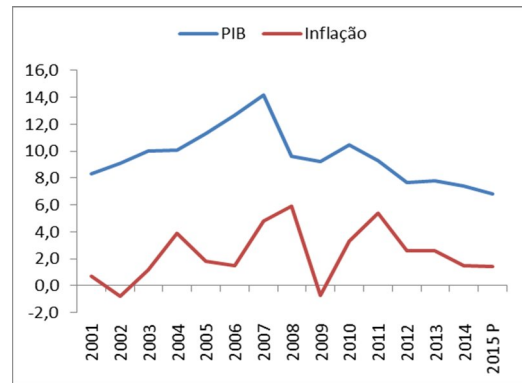

Fonte: Perspectivas Económicas Mundiais - FMI

### América Latina e Caraíbas

A economia dos países da América Latina e Caraíbas, no decorrer deste ano, tem registado um abrandamento do ritmo de crescimento. As previsões avançadas pelo FMI indicam que o crescimento será de 0,5% em 2015 uma revisão em baixa de 0,8p.p face ao ano anterior, devido a dificuldades do ambiente económico interno, incluindo a baixa confiança dos investidores, à fraca procura externa e queda dos preços das matérias-primas.

No que se refere aos parceiros de Cabo Verde na região, de acordo

com o relatório divulgado pelo FMI, o Brasil, deverá contrair 1,5% em 2015 (mais 0.5p.p. face à última revisão).

Quanto ao nível de preços, de acordo com o Instituto Brasileiro de Geografia e Estatísticas (IBGE), a inflação em Junho de 2015, situando-se nos 8,9%. A taxa de desemprego situou-se nos 6,9%, ante 6,7% em Maio.

Gráfico nº9.-Evolução da Actividade Económica e Preços/Brasil ( Variação do PIB real e inflação, em %)

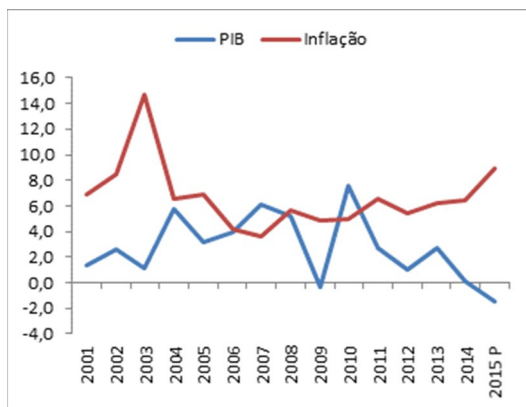

Fonte: Perspectivas Económicas Mundiais - FMI

## África Sub-Sahariana

O desempenho económico dos países que compõem a região da África Sub-Sahariana, não obstante as difíceis condições externas, continua estável. Os constrangimentos estruturais duradouros continuam a apresentar

um obstáculo crónico à aceleração do crescimento na região.

Na actualização das perspectivas económicas mundiais, o Fundo considera que a economia da África Sub-Sahariana deverá crescer 4,4% em 2015. Apesar da revisão em baixa (0,1p.p em relação a previsão anterior), o crescimento continua num ritmo relativamente moderado.

Os baixos preços de petróleo reduziram consideravelmente o crescimento nos países exportadores de produtos de base como Angola, África de Sul, Nigéria e Guiné Equatorial, como também abrandaram a actividade dos sectores não petrolíferos. Embora se espere que África do Sul se beneficie dos baixos preços de petróleo, o crescimento está a ser detido pela escassez de energia, fraca confiança do investidor no meio da incerteza política, e pela prevista restrição gradual da política monetária e orçamental.

Tabela nº1.-Evolução de Indicadores Económicos Mundiais

	2013	2014	2015	2016
			Projeção	
Variações em percentagem				
<b>PIB REAL</b>				
Economia Mundial	3,4	3,4	3,3	3,8
<b>Economias Avançadas</b>	1,4	1,8	2,1	2,4
EUA	2,2	2,4	2,5	3,0
Zona Euro	-0,4	0,8	1,5	1,7
Japão	1,6	-0,1	0,8	1,2
Outras Economias Avançadas	2,2	2,8	2,8	3,1
<b>Economias Emerg. e em Desenvolvimento</b>	5,0	4,6	4,2	4,7
China	7,7	7,4	6,8	6,3
Índia	6,9	7,3	7,5	7,5
Brasil	2,7	0,1	-1,5	0,7
África Sub-Sahariana	5,2	5,0	4,4	5,1
<b>Índice de Preços no Consumidor (IPC)</b>				
Economias Avançadas	1,4	1,4	0,0	1,2
Economias Emerg. e em Desenvolvimento	5,9	5,1	5,5	4,8

**Fonte:** Atualização das Perspectivas Económicas Mundiais, FMI, Julho de 2015

Em suma, segundo o Fundo, o abrandamento da actividade económica nas economias emergentes reflecte uma redução do preço das matérias-primas e condições de financiamento mais apertadas, a situação na China e as preocupações perante tensões geopolíticas. Outros riscos que podem influenciar a performance da economia mundial são: o aumento do preço do petróleo, a baixa inflação (especialmente nas economias desenvolvidas) e a contínua apreciação do dólar (com

impactos nas economias emergentes).

## Economia Nacional - Evolução Recente

Os indicadores de conjuntura continuam a apontar para um abrandamento da actividade económica, no segundo trimestre do ano.

Do lado procura, os indicadores, apontam para uma contracção da procura interna e expansão da procura externa. Os indicadores de investimento registaram uma queda acentuada, na sequência da evolução negativa das importações de bens de capital/equipamentos e de construção, quer em quantidade quer em valor<sup>2</sup>.

Em relação aos indicadores da oferta, estes apontam também para uma menor dinâmica do crescimento económico. Na sequência o indicador de clima económico tem evoluído negativamente, desde o terceiro trimestre de 2012. No segundo

<sup>2</sup> Análise de acordo com os dados disponibilizados pela Direcção Geral das Alfandegas.

trimestre deste ano, o indicador passou para -14 após ter-se situado em -15 e -14, no primeiro trimestre de 2015 e final de 2014, respectivamente. Realça-se que a conjuntura é desfavorável em todos os ramos de actividade, com excepção da indústria transformadora.

A nível de preços, em Junho de 2015, a inflação média foi de -0,2%, valor superior ao mês anterior em 0,1p.p e 0.6p.p abaixo do valor registado, no mesmo período do ano anterior.

A inflação homóloga manteve-se nos 0,3%, valor idêntico ao registado no mês anterior. Este resultado reflecte a alta de preços, principalmente nas seguintes classes: Acessórios, equipamento doméstico e manutenção corrente da habitação (C05(+5,5%)), Bens serviços diversos (C12(+4,8)), Bebidas alcoólicas e tabaco (C02(+1,9%)), Produtos alimentares e bebidas não alcoólicas (C01(+1,2%)), Saúde (C06(+1,2%)), Vestuário e calçado (C03(+1,0%)), e Hotéis, restaurantes cafés e similares (C11(+0,6%)).

Gráfico nº10.-Evolução das taxas de inflação (em %)

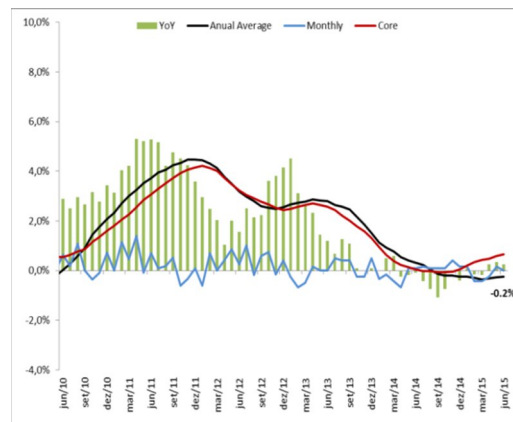

Fonte: Instituto Nacional de Estatísticas

O IPC global excluindo os produtos alimentares não transformados e energia (inflação subjacente ou core inflation), registou uma taxa de variação homóloga de 0,7%.

### Sector Monetário e Financeiro

A massa monetária, no primeiro semestre deste ano, de acordo com os dados provisórios do Banco de Cabo Verde (BCV), cresceu 7,4%, em termos homólogos, e 1,1% face a Dezembro de 2014, devido essencialmente, ao aumento dos activos externos líquidos (32,5% em termos homólogos e 2,4% face a Dezembro).

Os activos internos líquidos registaram uma diminuição de 0,9%, reflectindo o impacto da variável

outros activos líquidos, que aumentou em 13,3%. O crédito interno líquido registou uma variação positiva de 0,2% (em termos homólogos) e de 1,1% em relação a Dezembro de 2014.

A evolução do crédito interno, resulta do aumento do crédito aos governos locais, não obstante o aumento dos depósitos.

Realça-se que o crédito ao governo central cresceu 6,2% e 13,3%, em termos homólogos e face a Dezembro de 2014, respectivamente.

Quanto ao crédito à economia, destaca-se que houve um aumento de 0,6% face ao período homólogo, em relação a Dezembro de 2014, a variação foi negativa em 0,6%. O crédito ao sector privado (75,8% do crédito interno e 97,6% do crédito à economia) manteve-se negativa tanto face ao período homólogo (-0,9%) quanto em relação ao final do ano anterior (-2,1%).

**Tabela nº2.-Evolução dos Indicadores Monetários e Financeiros**

Valores em CVE 10 <sup>6</sup>	jun/14	dez/14	jun/15	T.V.H	
				Jun-14/Jun-15	Dez-14/Jun-15
	Provisórios				
<b>ACTIVO EXTERNO LIQUIDO</b>	<b>34.044,2</b>	<b>44.061,5</b>	<b>45.123,2</b>	<b>32,5%</b>	<b>2,4%</b>
dg: Banco de Cabo Verde	38.103,4	46.365,8	45.524,3	19,5%	-1,8%
Reservas Internacionais (líquido)	38.185,4	46.370,7	45.305,5	18,6%	-2,3%
Bancos Comerciais	-4.059,2	-2.304,3	-401,1	-90,1%	-82,6%
<b>ACTIVO INTERNO LÍQUIDO</b>	<b>103.350,5</b>	<b>101.943,5</b>	<b>102.437,7</b>	<b>-0,9%</b>	<b>0,5%</b>
Crédito Interno Líquido	124.838,8	123.781,9	125.084,9	0,2%	1,1%
Crédito líquido ao Sector Público Administrativo	30.517,3	28.356,7	30.231,6	-0,9%	6,6%
Crédito ao Governo Central	26.973,6	25.295,2	28.652,2	6,2%	13,3%
Crédito aos Governos Locais	1.502,2	2.310,2	2.546,6	69,5%	10,2%
Depósitos ( inclui Governos Locais, INPS, IDA)	9.502,0	10.923,0	12.686,0	32,4%	16,1%
Crédito à Economia	94.321,5	95.425,3	94.853,3	0,6%	-0,6%
Crédito ao Sector Privado	93.474,7	94.585,5	92.618,8	-0,9%	-2,1%
<b>OUTROS ACTIVOS LÍQUIDOS</b>	<b>-21.488,3</b>	<b>-21.838,4</b>	<b>-22.647,2</b>	<b>5,4%</b>	<b>3,7%</b>
<b>MASSA MONETÁRIA</b>	<b>137.394,7</b>	<b>146.005,0</b>	<b>147.560,8</b>	<b>7,4%</b>	<b>1,1%</b>
<b>PASSIVOS MONETÁRIOS</b>	<b>50.001,8</b>	<b>54.174,1</b>	<b>52.264,8</b>	<b>4,5%</b>	<b>-3,5%</b>
Moeda em circulação	7.459,4	8.706,7	8.076,5	8,3%	-7,2%
Depósitos à Ordem em M/N	42.542,3	45.467,5	44.186,2	3,9%	-2,8%
<b>PASSIVOS QUASE MONETÁRIOS</b>	<b>87.392,9</b>	<b>91.830,9</b>	<b>95.296,1</b>	<b>9,0%</b>	<b>3,8%</b>

Fonte: BCV, Agosto de 2015

No que se refere aos passivos monetários, a circulação monetária aumentou em 8,3%, face ao mesmo período de 2014 e diminuiu 7,2% quando comparado com Dezembro, enquanto que os depósitos à ordem em moeda nacional aumentaram em termos homólogos em 3,9% e diminuíram em 2,8% relação ao final do ano anterior. Estes resultados permitiram que a massa monetária, no sentido restrito, (M1) aumentasse em 7,4% em termos homólogos e em 1,1% face a Dezembro.

Relativamente aos passivos quase monetários, estes cresceram 9,0% e 3,8% face ao período homólogo e Dezembro de 2014,

respectivamente. A expansão dos “quase monetários” resulta, no essencial, das variações dos depósitos em divisas de residentes, depósitos de poupança, depósitos a prazo em moeda nacional e dos depósitos dos emigrantes.

Os depósitos a prazo em moeda nacional aumentaram em 9,1% e 2,7%, face ao período homólogo e Dezembro de 2014, respectivamente. Os depósitos dos emigrantes também registaram variações, no sentido ascendente (8,7% em termos homólogos e 3,3% face a Dezembro).

As reservas internacionais líquidas no final do primeiro semestre aumentaram 18,6% (7.120,1 milhões de ECV) relativamente ao período homólogo, e caiu 2,3% em relação a Dezembro de 2014 (cerca de 1.065,2 milhões de ECV). O valor das reservas no período garantiam mais de 5 meses das importações de bens e serviços previstas para 2015.

## **Sector Externo**

No que se refere ao sector externo, o défice da conta corrente situou-se no primeiro semestre de 2015, em 2.055,1 milhões de ECV, o que evidencia uma melhoria em cerca de 30.2%, em relação ao período homólogo de 2014, explicada, sobretudo, pelo aumento do excedente nas balanças de serviços e transferências correntes, em 15% e 21,8%, respectivamente.

Quanto a balança comercial no período constata-se um agravamento do saldo em 15,4%, devido a diminuição das exportações e aumento das importações de bens em 28,2% e 0,7%, respectivamente.

É de realçar que as exportações de serviços registaram um aumento em torno de 8,8%, onde se destaca o turismo, cujo desempenho positivo traduziu-se num crescimento das suas receitas em 6,4%.

Em suma, as exportações de bens e serviços diminuíram em 2,3% enquanto que as importações de bens e serviços aumentaram em 1,3%.

Gráfico nº 11 - Evolução dos Indicadores de Balança de Pagamentos (taxa de variação homologa)

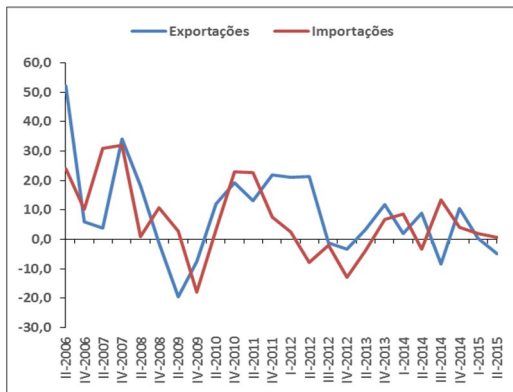

Fonte: Banco de Cabo Verde/ Agosto de 2015

Quanto às outras componentes da balança de pagamentos, as transferências oficiais e as remessas de emigrantes registaram um aumento de 46,7% e de 16,3%, respectivamente, no primeiro semestre deste ano em relação ao mesmo período do ano precedente.

Relativamente à balança financeira, os investimentos directos estrangeiros aumentaram em 5,207,8 milhões de escudos, no primeiro semestre deste ano quando comparado com o mesmo período do ano transacto.

Gráfico nº 12 - Evolução dos Indicadores de Balança de Transações Correntes (taxa de variação homologa)

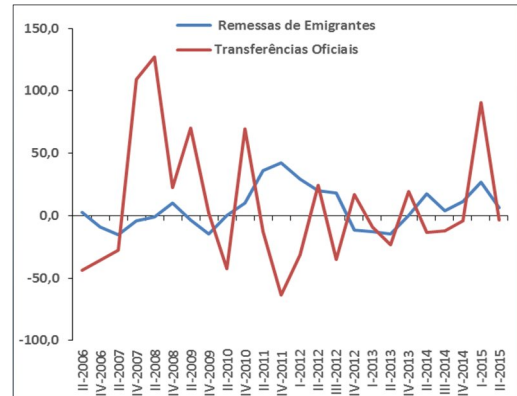

Fonte: Banco de Cabo Verde/ Agosto de 2015

## Finanças Públicas

### Análise Global

A execução orçamental relativa ao segundo trimestre de 2015<sup>3</sup> aponta para um saldo global negativo de 2.843,6 milhões de escudos, o que representa -1,7% do PIB, uma diminuição de 1,0 p.p, face ao período homólogo.

Esta evolução da execução orçamental resulta, sobretudo, da desaceleração da execução do programa de investimento público em curso e do aumento verificado do lado das receitas totais.

Por sua vez, tendo em conta o comportamento das receitas, o

<sup>3</sup> Contas provisório 2º Trimestre



saldo corrente primário teve uma variação positiva de 0,19 p.p., em relação ao período homólogo fixando-se em 0,7% do PIB, ante 0,5% no trimestre homólogo.

Gráfico nº 13 - Evolução do Saldo Global (Em % do PIB)

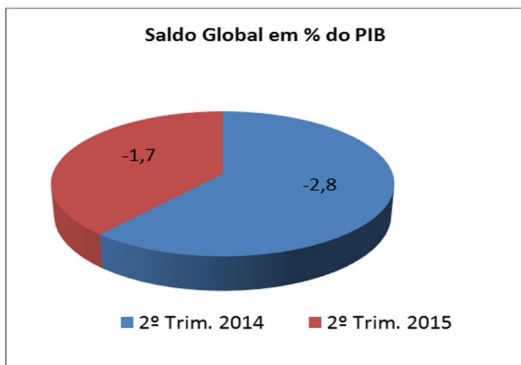

Fonte: Ministério das Finanças e do Planeamento

A receita total (incluindo a ajuda alimentar e donativos) aumentou 18,5%, justificado, essencialmente, pelo aumento dos impostos (11,0%), das receitas de capitais (201,7%) e das outras receitas (36,7%), comparativamente ao período homólogo. Em relação ao PIB, a receita total atingiu 11,8%, ou seja, um aumento de 1,27 p.p., face ao mesmo período do ano anterior.

O desempenho das receitas fiscais deveu-se, sobretudo, do aumento registado no IUR-PC, em 19,0%, e do IUR-PS, em 5,8%, no período em análise, tendo o rácio

Impostos/PIB fixado em 9,1%, acima em 0,4 p.p., relativamente ao período homólogo.

Do lado da despesa (funcionamento e despesas correntes de investimento), verificou-se um aumento das despesas totais em 13,9%, face ao período homólogo, fixando em 11,8% do PIB.

De acordo com os dados provisórios, até Junho de 2015, os activos não financeiros registaram uma diminuição de 20,5% em termos homólogos, atingindo 2.893,6 milhões de escudos, o que representa cerca de 22,0% do valor orçamentado para 2015 e cerca de 1,8% do PIB.

Em Junho de 2015, o stock da dívida pública, excluindo os TCMF (Títulos Consolidados de Mobilização Financeira), em termos acumulados, atingiu 190.701,0 milhões de ECV, sendo a dívida interna de 45.872,8 milhões de ECV (28,1% do PIB) e a dívida externa de 144.828,2 milhões de ECV (88,8% do PIB).

Até Junho de 2015, o rácio global dívida pública/PIB foi de 117,0%, registando um aumento de 9,8 p.p., face a 2014.

**Gráfico nº 14 - Evolução da Dívida Pública (Em % do PIB)**

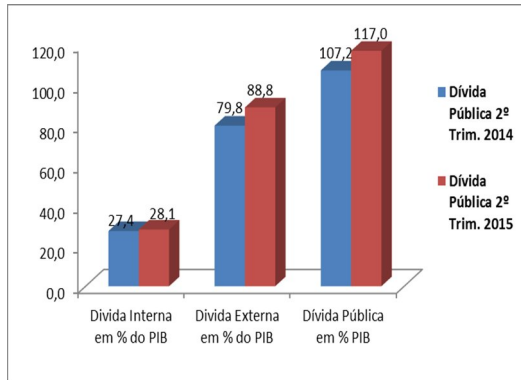

Fonte: Ministério das Finanças e do Planeamento

**Tabela nº3.-Principais Indicadores Orçamentais**

Principais Indicadores Orçamentais	2014	2015	Var. Homologa	Em % do PIB
	2ºTrim	2ºTrim		
<b>1. RECEITAS TOTAIS</b>	<b>16.256</b>	<b>19.262</b>	<b>18,5</b>	<b>11,8</b>
1.1 - Receitas Correntes	15.898	18.181	14,4	11,2
Impostos	13.348	14.818	11,0	9,1
Segurança Social	29,7	24,2	-18,6	0,0
Transferências(donativos correntes)	121,6	61,0	-49,9	0,0
Outras Receitas	2.398,5	3.277,9	36,7	2,0
1.2 - Receitas de Capital	358,3	1.081,0	201,7	0,7
<b>2. DESPESAS TOTAIS (Fun+Inv)</b>	<b>16.862,0</b>	<b>19.211,6</b>	<b>13,9</b>	<b>11,8</b>
2.1-Despesas Correntes FUN	15.043,7	16.695,0	11,0	10,2
das quais: Juros da dívida interna	853,2	1.053,0	23,4	0,6
Juros da dívida externa	923,6	1.141,0	23,5	0,7
2.2-Despesas Correntes INV	1.818,3	2.516,5	38,4	1,5
<b>3. Resultado Operacional Bruto</b>	<b>-606,0</b>	<b>50,0</b>	<b>-108,3</b>	<b>0,0</b>
<b>4. Activos não Financeiros</b>	<b>3.638,4</b>	<b>2.893,6</b>	<b>-20,5</b>	<b>1,8</b>
Compra de activos não financeiros	3.758,0	2.914,6	-22,4	1,8
dq: funcionamento	54,1	99,6	84,2	
dq: programa de investimento	3.703,9	2.815,0	-24,0	
Venda activos não financeiros	119,5	20,9	-82,5	0,0
<b>5. SALDO GLOBAL (base caixa; 1 - 2 - 4)</b>	<b>-4.244,4</b>	<b>-2.843,6</b>	-	-
Saldo global ( em percentagem do PIB)	-2,75	-1,74	-	-
Saldo global excluindo transferências(donativos)	-4.724,4	-3.985,5	-	-
Saldo Corrente (1.1-2)	-964,3	-1.030,9	-	-
Saldo Corrente Primário	812,6	1.163,0	-	-
Saldo Corrente Primário (em percentagem do PIB)	0,5	0,7	-	-
Saldo Corrente (em percentagem do PIB)	-0,6	-0,6	-	-
Saldo global Primário (5+juros)	-2.468	-650	-	-
Saldo global Primário (em percentagem do PIB)	-1,6	-0,4	-	-
<b>6. FINANCIAMENTO</b>	<b>4.526,8</b>	<b>2.910</b>	-	-
6.1 Activos Financeiros	-2.089,8	-1.722,9	-	-
Empréstimos concedidos Mi Amortização	8,1	133,6	-	-
Empréstimos concedidos Mi Concedidos	-2.063,6	-1.668,2	-	-
Acções E Outras Participações Mi - Aquisições	-34	-183,2	-	-
Outros Ativos Financeiros Mi - Alienações	0,0	27,0	-	-
Acções E Outras Participações Me - Aquisições		-32,1	-	-
6.2 Passivos Financeiros	6.616,6	4.633	-	-
Interno líquido	1.933,7	2.123	-	-
Sistema bancário	5.549	1.714,3	-	-
Empréstimos obtidos Pmi - Aquisições			-	-
Empréstimos obtidos Pmi - Amortizações			-	-
Outras transações		0,0	-	-
Outras passivos financeiros Pmi -Aquisições	-627	0,0	-	-
Outras operações do Tesouro		414,5	-	-
Despesa por compensar na conta do Tesouro no BCV	0,0	269,0	-	-
Pagamento de 2014 compensado em 2015	-1.945	-1.505,4	-	-
Sistema não bancário	-1.043	1.230,1	-	-
dq: encargos c/ reestrut. Empresas públ.			-	-
Externo líquido	4.683,0	2.510,1	-	-
Desembolsos	5.625	3.875,2	-	-
Amortizações programadas	-943	-1.365,0	-	-
<b>7. DIFERENCIAL DE FINANCIAMENTO / DISCREPANCIA (5 + 6)</b>	<b>282,4</b>	<b>66,3</b>	-	-
<b>DÍVIDA PÚBLICA (em % do PIB)</b>	<b>107,2</b>	<b>117,0</b>		
<b>Dívida Pública</b>	<b>165.286,1</b>	<b>190.701,0</b>		
Interna	42.274,3	45.872,8		
Externa	123.011,7	144.828,2		

Fonte: Ministério das Finanças e do Planeamento

## **Análise das Receitas**

Durante o primeiro semestre, as receitas provisórias ascenderam 19.261,6 milhões de ECV, correspondendo a um grau de execução de 43,3%, o que representa um acréscimo de 18,5%, face ao período homólogo.

A semelhança do primeiro trimestre, as principais rúbricas de receitas contribuíram que contribuíram para o aumento em causa foi os impostos e as receitas de capital.

Da análise de execução de Janeiro à Junho, verifica-se que os impostos aumentaram 11,0%, face ao período homólogo, contribuindo para esse resultado as variações positivas nos Outros impostos em 51,6%, Impostos sobre o rendimento em 11,2%, impostos sobre transacções internacionais em 9,4% e impostos sobre bens e serviços em 9,3%.

A variação de 51,6% nos Outros impostos deve-se as receitas por reconciliar entre DCI e DGT, em relação ao período homólogo e que está em processo de regularização.

A evolução positiva nos impostos sobre rendimento reflecte, em particular, o desempenho do IUR – Pessoas Colectivas em 19,0%.

O desempenho em sede do imposto sobre o lucro, reflecte:

- Por um lado, as medidas de políticas introduzidas com a entrada em vigor do novo Código do Imposto sobre as Pessoas Colectivas, que consagrou os pagamentos fraccionados por conta, cujo montante arrecadado no período ascendeu os 652,5 milhões de escudos e,
- Por outro lado, pelo adiamento da cobrança da autoliquidação, que no ano passado cifrou-se em 682,3 milhões de escudos que deveria ser pago em Maio, pois com o novo Código as empresas tem a prerrogativa de diferir o pagamento, para os anos de 2016, 2017 e 2018.

Relativamente ao IUR – Pessoas Singulares, este teve uma evolução positiva em 5,8%. O desempenho face ao período homólogo reflecte a

evolução favorável do imposto declarativo, motivado pelo pagamento:

- do IUR referente ao ano de 2009, notificado no mês de Dezembro do ano passado, no montante de 92,9 milhões de escudos e
- do imposto sobre rendimento predial que registou um acréscimo no montante de 44,2 milhões de escudos, justificado pelas medidas de políticas introduzidas com a entrada em vigor do novo Código do Imposto sobre as Pessoas Singulares, agravando a taxa de incidência.

Em relação aos impostos sobre transacções internacionais regista-se um aumento em 9,4% face ao período homólogo e em relação à previsão a diminuição foi de 17,8%. Em termos desagregados, relativamente ao período homólogo, verificou-se uma variação positiva do Direito de Importação em 9,6% e Taxa Comunitária CEDEAO em 5,5%. Comparativamente à previsão, regista-se uma performance negativa relativamente

a Taxa Comunitária de 28,4% e DI em 17,3%.

**Gráfico 15. - Receitas Correntes**  
(em milhões de CVE)

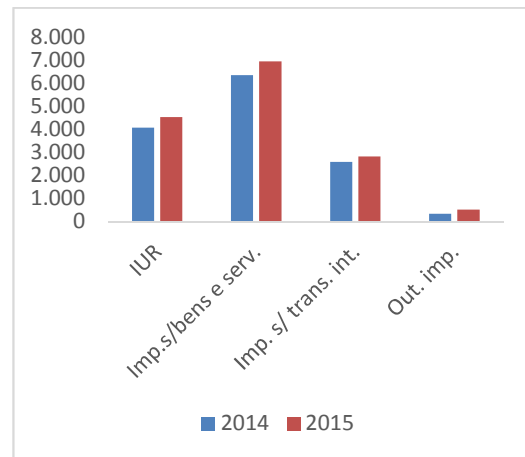

Fonte: DNOCP

Nos impostos sobre bens e serviços, destaca-se um aumento do IVA em 11,1%, face ao período homólogo, com variações positivas em ambas as fontes de arrecadação, DA e DCI. Sendo que no IVA-DA o aumento foi de 5,7% no IVA-DCI o aumento foi de 18,3%. Para este resultado contribuíram o IVA regime normal e o IVA regime simplificado.

Esta evolução positiva face ao mesmo período do ano anterior resulta do aumento da taxa do IVA de 15% para 15,5%, em vigor desde Janeiro deste ano, e do pagamento

de uma das empresas do sector petrolífero pela entrega fora do prazo do IVA, ficando impedido de deduzir o crédito de imposto.

Ainda, relativamente à arrecadação do IVA por fonte, constata-se que 54,4% foi da responsabilidade da DA e 45,6% da DCI.

O acréscimo verificado nas receitas de capitais, em relação ao período homólogo, deve-se ao aumento dos donativos directos em 803,4 milhões ECV, para fazer face ao Inquérito às despesas e receitas familiares e elaboração do perfil da pobreza, ao Co - Financiamento da substituição da conduta de água Patim e Cova Figueira, Fundo Flexível para Estudos e pequenas Infra-estruturas de água e saneamento e para realização de projectos.

A variação de 36,7% nas outras receitas é impulsionada, principalmente, pelas rubricas rendimentos de propriedades (entrada dividendos da ASA), outras receitas diversas e não especificadas e venda de bens e serviços. Em termos absolutos,

houve um aumento de 594,0 milhões ECV, 310,5 milhões ECV, e 85,1 milhões ECV, respectivamente.

### **Análise da Despesa**

Até Junho de 2015, a despesa total (funcionamento e despesas correntes de investimento público) situou-se em 19.211,6 milhões de ECV, apresentando um acréscimo em 13,9%, face ao período homólogo, correspondente a 2.349,6 milhões de escudos, em termos absolutos.

As rubricas que contribuíram para esta evolução foram:

- Aquisição de bens e serviços em 42,0% (752,1 milhões de ECV),
- Subsídios em 33,9% (18,9 milhões de ECV),
- Outras despesas correntes em 29,3% (176,5 milhões de ECV),
- Juros correntes em 24,1% (429,7 milhões de ECV),
- Transferências correntes em 18,7% (356,0 milhões de ECV),

- Benefícios sociais em 9,0% (189,2 milhões de ECV),
- Despesas com pessoal em 1,6% (137,9 milhões de ECV).

A variação positiva verificada na rubrica Aquisição de bens e serviços deve-se ao aumento do montante executado nas Assistências Técnicas não residentes 479,3 % (433,8 milhões de ECV), Assistências técnicas residentes 66,4% (120,7 milhões de ECV), Deslocações e estadia em 36,1% (83,2 milhões de ECV), Publicidade e propaganda 132,0% (28,7 milhões de ECV), Medicamentos 10,3% (24,0 milhões de ECV) e Produtos Alimentares 40,1% (19,8 milhões de ECV).

O aumento é derivado:

- Da cativação de apenas 10% das rubricas que constituem este agrupamento económico, quando que nos anos antecedentes o cativo foi de 30%;
- Da Consolidação do processo de bancarização –

inclusão no OE 2015 de vários CC nomeadamente, dos sectores de saúde, educação e desenvolvimento rural, que antes não integravam o OE.

- e também da Transferência de alguns CC antes no PI para o OF, motivada pela nova abordagem da elaboração do OE (Orçamento Programa).

O acréscimo nos Subsídios deve-se ao aumento da rubrica, Subsídios a Empresas Públicas não Financeiras em 54,2% (22,8 milhões de ECV). Esta evolução tem a ver com o custo assumido pelo Governo com a subsidiação das linhas marítimas consideradas deficitárias.

As Outras despesas correntes registaram uma variação de 29,3%, justificado, essencialmente, pelas rubricas de:

- Restituições em 232,8% (78,7 milhões de ECV), motivado pela restituição do IUR e Reembolso do IVA em atraso;

- Organizações não-governamentais 62,0% (47,6 milhões de ECV);
- Bolsas de Estudo e Outros Benefícios Educacionais em 9,4% (23,4 milhões de ECV), Outras Despesas Residuais 22,2% (13,4 milhões de ECV).

A variação registada na rubrica Juros correntes é derivada do aumento do montante executado nos Juros da dívida interna 23,5% (217,3 milhões de ECV) e Juros da dívida externa em 23,4% (199,8 milhões de ECV).

O aumento dos juros da dívida interna é resultante das novas emissões de títulos. Anualmente, emite-se e amortiza-se BTs e OTs. No entanto, a emissão da dívida é superior à amortização do ano, o que faz o stock aumentar e sobre este stock estaremos a pagar mais juros.

Neste caso específico, o aumento deve-se, principalmente, às novas emissões no período, conjugado com a maior prevalência da emissão de títulos com prazos mais

alongados, cuja taxa de juros é superior, mas colocando menor pressão à Tesouraria do Estado, não obstante as taxas de juros nos leilões terem reduzido ligeiramente.

Nos juros da Dívida Externa a evolução deve-se:

- Pelo aumento do stock, com entradas de novos desembolsos, que reflecte directamente no aumento do montante de juros a pagar;
- Pela depreciação do ECV em relação ao USD, com reflexo tanto nos juros como no capital a pagar em ECV.

O acréscimo de 569,4% (87,7 milhões de ECV) na rubrica Transferências Correntes é justificado pelo pagamento de Quotas a Organismos Internacionais Correntes em atraso.

Os Benefícios Sociais aumentaram 9,0%, derivado, essencialmente, pelo acréscimo das Pensões de aposentação em 12,7% (154,1 milhões de ECV), Pensões do regime não contributivo 4,3% (28,4 milhões de ECV) e Pensões de

sobrevivência 11,7% (8,7 milhões de ECV).

Esta rubrica tem crescido de forma considerável devido ao aumento do nºs dos beneficiários de pensões de aposentação e de regime não contributivo.

A evolução da Despesa com o Pessoal deve-se ao acréscimo na Segurança Social em 6,8% e Remunerações Certas e Permanentes em 1,3%. Esta evolução deve-se ao aumento derivado de descongelamento de alguns recrutamentos e evolução na carreira pessoal docente ocorridas em finais do ano transacto, bem como da inscrição no INPS de alguns funcionários que não estavam abrangidos pelo sistema de Segurança Social.

## Aquisição de Activos Não Financeiros e Programa de Investimento Público

As despesas com activos não financeiros registaram um decréscimo de 20,5%, atingindo 2.893,6 milhões ECV, sobretudo nas despesas de Investimentos.

O Programa de Investimento Público, no período em análise, foi financiado na sua maioria com recursos externos (60,9%). Os recursos do “Tesouro”, incluindo Ajuda Orçamental, representaram 39,1%.

Em relação aos recursos externos: 25,1% são “Empréstimos” e 17,1% correspondem a “Donativos Directos”.

Os eixos estratégicos que contribuíram para a execução no período foram: “Infra-estruturação” (59,2%), “Boa Governação” (22,2%), “Reforço do Sector Privado” (11,0%), “Capital Humano” (7,3%) e “Afirmar a Nação Global” (0,2%).

**Gráfico 16. – Despesas Correntes**  
(em milhões de CVE)

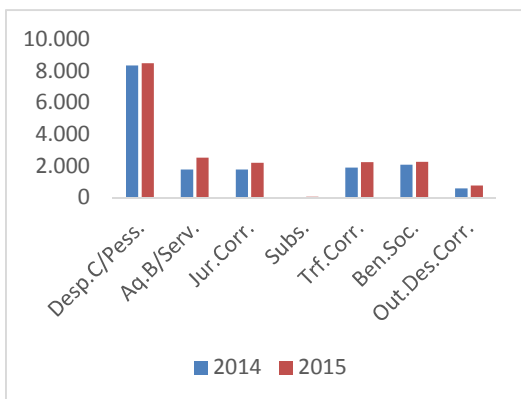

Fonte: DNOCP



O “Eixo Infra-estruturação” atingiu uma execução de 3.157,8 milhões de ECV. Do montante executado, constata-se que grande parte do mesmo foi canalizado para o Mobilização de água, distribuição de energia e das Infra-estruturas portuárias e rodoviárias. Dos Projectos executados, destacam-se “Infra-estruturas de Produção Armazenamento e Distribuição de Energia” (547,7 milhões de ECV), “Mobilização de Água e Reforço da Capacidade de Abastecimento Público” (524,5 milhões de ECV), “Desenvolvimento das Infra-estruturas Portuárias” (375,2 milhões de ECV), “Desenvolvimento das Infra-estruturas Rodoviárias” (212,3 milhões de ECV), “Mobilização de Água e Ordenamento de Bacias Hidrográficas” (200,1 milhões de ECV), “Melhoria da Qualidade das Infra-estruturas Rodoviárias” (198,4 milhões de ECV), “Desenvolvimento do Sistema de Transportes e Segurança Marítima” (108,5 milhões de ECV), “Promoção e Reabilitação da Habitação de Interesse Social” (17,6 milhões de ECV), “Desenvolvimento das Infra-estruturas Aeroportuárias” (7,7

milhões de ECV) e “Promoção e Desenvolvimento do Saneamento Básico” (6,9 milhões de ECV).

O Eixo Boa Governação registou uma execução de 1.184,7 milhões de ECV. Do montante executado, constata-se que grande parte do mesmo foi direccionado para a “Consolidação e Requalificação Ambiental” (368,6 milhões de ECV) “Acesso aos Pobres dos Serviços Sociais de Base e ao Rendimento” (128,2 milhões de ECV), “Modernização da Administração Pública” (106,2 milhões de ECV), “Gestão e Administração Geral MFP” (78,3 milhões de ECV), “Sistema Nacional do Cadastro Predial” (78,2 milhões de ECV), e “Garantia do Acesso a Todos os Grupos Sociais e Profissionais a Protecção Social” (63,3 milhões de ECV).

O Eixo do Reforço do Sector Privado assinalou uma execução de 588,6 milhões de ECV. Do montante executado, constata-se que grande parte, do mesmo, foi direccionado para “Melhoria da Qualidade dos Produtos e Serviços do Turismo” (196,4 milhões de ECV), “Melhoria

do Agro-Negócio e das Fileiras Agro-pecuárias” (157,0 milhões de ECV), “Melhoria do Ambiente de Negócios” (58,2 milhões de ECV), “Gestão dos Recursos Haliêuticos para uma Pesca Sustentável” (50,6 milhões de ECV) e “Administração Cidadão e Empresa” (28,1 milhões de ECV).

A Execução do Eixo Capital Humano ficou pelos 388,6 milhões de ECV. Do montante executado, constata-se que grande parte do mesmo foi direccionado para “Desenvolvimento do Sector Farmacêutico” (86,4 milhões de ECV), “Promoção do Emprego e Formação Profissional” (60,9 milhões de ECV), “Acção Social e Escolar” (42,7 milhões de ECV), “Melhoria das Condições de Vida das Crianças e Adolescentes” (32,6 milhões de ECV) “Reforço da Luta Contra SIDA” (19,6 milhões de ECV), “Participação e Representação dos Jovens” (18,8 milhões de ECV).

O Eixo Afirmar a Nação Global teve uma execução de 11,9 milhões de ECV. Do montante executado constata-se que grande parte do

mesmo foi direccionado para “Melhoria da Política de Imigração” (7,4 milhões de ECV) e “Melhoria da Qualidade de Vida dos Emigrantes” (4,0 milhões de ECV).

## **Financiamento**

O financiamento do défice de 2.910,4 milhões de ECV no período em análise e conforme previsto, ficou na sua maioria a cargo da componente externa, tendo os desembolsos registados canalizados para financiamento das Infra-estruturas Portuárias, Rodoviárias, Mobilização de Água e Ordenamento de Bacias hidrográficas e Produção Armazenamento e Distribuição de Energia.

## **Dívida Pública**

Até Junho de 2015, o Stock da dívida pública, excluindo os TCMF, atingiu 190.701,0 milhões de CVE (117,0% do PIB), o que representa um crescimento de 15,4% em relação ao stock do período homólogo. Em termos de rácio dívida/PIB a variação foi de 9,8 pp.

A dívida interna situou-se em 45.872,8 milhões de CVE, o que corresponde a 28,1% do PIB. A dívida externa constitui a maior parcela da dívida do Governo Central. Ela atingiu os 144.828,2 milhões de CVE, correspondendo a 88,8% do PIB.

O aumento da dívida é justificado pelos novos desembolsos externos e emissões de títulos do Tesouro ocorridos, no período, para a implementação do programa do Investimento público e fazer face as necessidades de tesouraria do Estado.

No que tange ao fluxo da dívida do Governo Central, registaram-se como entradas, em termos globais, incluindo a dívida flutuante, o valor de 10.206,0 milhões de CVE. O desembolso externo totalizou 3.875,2 milhões de CVE. Das emissões de títulos de tesouro no mercado interno, a entrada foi de 6.331,0 milhões de CVE, correspondendo a 62,0% do total de desembolsos ocorridos no ano.

O serviço da dívida no período totalizou os 5.436,9 milhões de CVE, sendo 3.245,0 para as

amortizações e 2.193,9 para os juros. Este aumentou, comparativamente ao período homólogo anterior, em 5,6%. O aumento é justificado pelos seguintes motivos:

- Da parte dívida interna, principalmente, pelo aumento de juros, em consequência da emissão de novos títulos com preponderância de títulos de longo prazo;
- Respeitante a dívida externa, o aumento verificado no serviço aferente, se justifica por um lado pela depreciação do CVE em relação ao USD e por outro lado pelo início de período de amortização de alguns empréstimos que constituem o nosso portfólio.

O serviço da dívida representou 3,3% do PIB, sendo 1,3% para os juros e 2,0% para o capital.

**Tabela nº 4 - Principais Indicadores da Dívida**

(em milhões de CVE)

PRINCIPAIS INDICADORES DA DÍVIDA PÚBLICA			
	Junho		Txa. cres.
	2014	2015	%
<b>Estoque Global</b>	<b>165.297,6</b>	<b>190.701,0</b>	<b>15,4%</b>
Dívida Interna	42.285,9	45.872,8	8,5%
Dívida Externa	123.011,7	144.828,2	17,7%
<b>Varição em valores absolutos</b>		<b>25.403,4</b>	
Dívida Interna		3.586,9	
Dívida Externa		21.816,5	
<b>Estoque Global em % do PIB</b>	<b>107,2%</b>	<b>117,0%</b>	
Dívida Interna em % do PIB	27,4%	28,1%	
Dívida Externa em % do PIB	79,8%	88,8%	
<b>Varição global em Pontos percentuais</b>			<b>9,8</b>

Fonte: DGT- Ministério das Finanças e do Planeamento

## Dívida Interna

O stock da dívida interna no segundo trimestre de 2015, atingiu o valor de 45.872,8 milhões de escudos. Verificou-se um aumento no stock das OT's de 15,3%, uma diminuição de 54,9% no stock dos BT's e um aumento de 8,5% nos outros créditos, relativamente ao período homólogo.

Analisando a evolução da dívida interna, em relação ao PIB, constata-se que este rácio atingiu, em Junho de 2015 os 28,1%.

A estrutura da dívida interna, no período em análise é a seguinte: 92,2% por Obrigações do Tesouro, 3,9% por outros créditos e 3,8% por Bilhetes do Tesouro.

Em termos de composição da dívida interna por sector, a estrutura é a seguinte: (i) sistema bancário com 63,3% e (ii) o sistema não bancário detém 36,7%.

A amortização de Capital da dívida interna no período, situou-se em 1.880,0 milhões de CVE. Comparativamente com o período homólogo diminuiu em 22,7%, reflexo do perfil de amortização dos títulos que constituem o portfólio da dívida interna. Quanto aos juros, estes, atingiram os 1.141,0 milhões de CVE, representando um crescimento de 23,5%, consequência de novas emissões ocorridas no ano transacto e no ano em curso.

## Dívida Externa

No segundo trimestre de 2015, a dívida externa do Governo Central

atingiu, em termos absolutos, o montante de 144.828,2 milhões de CVE contra 123.011,7 milhões de CVE do período homólogo do ano transacto, reflectindo um crescimento de 17,7%. A variação em termos absolutos foi de 21.816,5 milhões CVE.

A dívida externa é sem dúvida a parte da dívida do Governo Central, que por opção, tem aumentado de forma mais acentuada. O seu aumento é justificado pela nova contratações, junto dos nossos principais parceiros de desenvolvimento bilaterais, multilaterais e comerciais e também com uma ligeira influência da depreciação do CVE em relação USD. Os recursos têm sido direccionados para financiar projectos que ainda se encontram em fase de execução, nas áreas de agricultura, de Infra-estruturas portuárias e rodoviárias, de saúde, da redução da pobreza e desigualdade social, da água, do saneamento, da energia e da pesca. É de salientar que os empréstimos externos contraídos, incluindo os juntos de credores comerciais, são

na sua maioria, contratados em termos concessionais.

Este aumento da dívida advém da política económica implementada pelo Governo que, por um lado, tomou medidas para atenuar a crise financeira que iniciou em 2008 e, por outro lado, vem aproveitando a janela de concessionalidade para fazer investimentos estruturantes a baixo custo, estimulando um crescimento harmonioso e sustentável da economia do país.

A estrutura da dívida externa no período em análise em termos de credor é a seguinte: a) multilateral 46,0%; b) bilateral 22,7% e c) comercial 32,4%.

Em termos de fluxos, os desembolsos dos empréstimos externos atingiram, no segundo trimestre de 2015, o montante de 3.875,2 milhões CVE, o que representa uma diminuição de 31,1%, em relação ao período homólogo do ano precedente.

O serviço da dívida externa do período em análise, situou-se em

2.418,0 milhões de CVE, sendo 1.365,0 para a amortização de Capital e 1.053,0 milhões de CVE para juros. Comparativamente ao período homólogo, este aumentou em 34,7%, justificado por um lado pelo aumento das amortizações, devido ao início de período de amortização de alguns empréstimos, que antes se encontravam no período de carência e por outro lado pela apreciação do USD em relação CVE.

É de se referir que o USD é uma moeda relevante no serviço da dívida externa. Ele é utilizado para pagamento de serviço da dívida dos empréstimos contratados directamente em USD e é preferido para o serviço da dívida de empréstimos contratados em moedas diferentes das dos que o BCV constitui reservas em moedas estrangeiras, sempre que o câmbio USD/CVE for mais favorável do que Euro/CVE.

## **I - QUADRO ESTATÍSTICO ANEXO AO RELATÓRIO**

ANO:2015  
Período:2º Trimestre

**MAPA A - FLUXOS FINANCEIROS NO TESOIRO**

Em ECV

Cod	Entradas	Importancia		Cod	Saidas	Importancia		Cod
		Parcial	Total			Parcial	Total	
	<b>Saldo de ano anterior</b>		<b>7.563.594.025</b>					
	De Conta Orçamento do Estado	7.563.594.025						
	<b>Receitas Orçamentais:</b>		<b>19.282.541.318</b>		<b>Despesas Orçamentais:</b>		<b>22.126.119.760</b>	
	Receitas Correntes (excluindo donativos)	18.140.589.097		<b>Mapa I</b>	Despesas Correntes	19.211.557.138		<b>Mapa II</b>
	Transferências de Capital	1.141.952.221		<b>Mapa I</b>	Activos não financeiros	2.914.562.621		<b>Mapa II</b>
	AAL	0		<b>Mapa I</b>	dq: programa de investimento	2.814.965.308		<b>Mapa B_Fundos</b>
	OFN	0		<b>Mapa I</b>	Compra de activos não financeiros	99.597.313		<b>Mapa II</b>
	AOR	110.259.487		<b>Mapa I</b>				
	DON	1.031.692.734		<b>Mapa I</b>				
	Das Administrações Públicas	0		<b>Mapa I</b>				
	Activos não financeiros	0		<b>Mapa I</b>				
	<b>Operações Financeiras</b>		<b>12.655.548.442</b>		<b>Operações Financeiras</b>		<b>8.405.192.613</b>	
	Emissão de BT e OT	6.358.250.965		<b>Mapa A.1</b>	Pagamentos BT e OT	2.073.428.394		<b>Mapa A.1</b>
	Empréstimos Externo	3.875.194.372		<b>Mapa A.3</b>	Amortização Empréstimos	1.365.045.176		<b>Mapa II - 1.5</b>
	Acções E Outras Participações Mi - Alienação	27.026.149			Empréstimos Interno			
	Reembolso Empr. Retrocessão	133.580.529			Empréstimos Concedidos Mi Concedidos	1.668.164.752		<b>Mapa II - 1.5</b>
	Outras Operações	1.992.457.030			Empréstimos de Retrocessão Concedido			
					Acções E Outras Participações Mi - Aquisição	183.200.000		<b>Mapa II - 1.5</b>
	Despesa por compensar na conta do Tesouro	269.039.397			Acções E Outras Participações Me - Aquisição	32.071.076		<b>Mapa II - 1.5</b>
					Outras Operações	1.577.923.227		
	Restos por pagar de 2014 não compensado				Restos por pagar de 2014 compensado na conta	1.505.359.987		
					<b>Saldo para o período seguinte</b>		<b>8.903.522.857</b>	
					Na Conta Orçamento do Estado (2)	8.903.522.857		
	Valor a reconciliar entre DGCI e o Tesouro (1)	-66.848.555	-66.848.555					
	<b>TOTAL</b>		<b>39.434.835.229</b>		<b>TOTAL</b>		<b>39.434.835.229</b>	

(1) Receitas contabilizados por reconciliar entre DGCI e Tesouro

(3) Considerado somente Facilidade de Crédito entrado na Conta Corrente do Tesouro

(2) Saldo Final da Conta Orçamento do Estado é Provisório



# OPERAÇÕES FINANCEIRAS DO ESTADO

Milhões de CxÉ

	2013		2014		2015		Taxa var Homologo
	2º Trim		2º Trim		2º Trim		
	Exec.	prog.rex	Exec.	prog.rex	Exec.	prog.rex	
<b>1. RECEITAS TOTAIS</b>	<b>16.792,8</b>	<b>46.972,5</b>	<b>16.256,1</b>	<b>44.622,1</b>	<b>19.261,6</b>	<b>44.447,7</b>	<b>18,5%</b>
<b>1.1 - Receitas Correntes</b>	<b>16.028,4</b>	<b>41.581,1</b>	<b>15.897,7</b>	<b>39.346,6</b>	<b>18.180,6</b>	<b>41.406,9</b>	<b>14,4%</b>
Impostos	13.193,1	35.337,4	13.347,9	32.691,7	14.817,6	32.666,0	11,0%
Segurança Social	14,5	5,5	29,7	17,0	24,2	217,8	-18,6%
Transferências Correntes	131,9	19,4	121,6	0,8	61,0	1.712,6	-49,9%
Outras Receitas	2.689,0	6.218,7	2.398,5	6.637,0	3.277,9	6.810,6	36,7%
<b>1.2 - Receitas De Capital</b>	<b>764,5</b>	<b>5.391,4</b>	<b>358,3</b>	<b>5.275,5</b>	<b>1.081,0</b>	<b>3.040,8</b>	<b>201,7%</b>
<b>2. DESPESAS TOTAIS</b>	<b>16.235,5</b>	<b>42.570,6</b>	<b>16.862,0</b>	<b>43.688,5</b>	<b>19.211,6</b>	<b>43.890,2</b>	<b>13,9%</b>
<i>dq: despesas de funcionamento</i>	14.426,2	34.349,5	15.043,7	35.315,6	16.695,0	36.347,1	11,0%
<i>dq: Juros da dívida externa</i>	837,3	1.753,2	853,2	1.838,0	1.053,0	1.820,0	23,4%
<i>dq: Juros da dívida interna</i>	850,6	1.849,6	923,6	2.266,1	1.141,0	2.269,0	23,5%
<i>dq: despesas correntes de investimento</i>	1.809,3	8.221,1	1.818,3	9.004,9	2.516,5	7.543,0	38,4%
<b>3. Resultado Operacional Bruto</b>	<b>557,4</b>	<b>4.401,8</b>	<b>-606,0</b>	<b>933,5</b>	<b>50,0</b>	<b>557,5</b>	<b>-108,3%</b>
<b>4. Activos não Financeiros</b>	<b>4.932,7</b>	<b>17.509,8</b>	<b>3.638,4</b>	<b>14.169,6</b>	<b>2.893,6</b>	<b>13.194,9</b>	<b>-20,5%</b>
Compra de activos não financeiros (1)	4.932,7	17.859,8	3.758,0	14.170,3	2.914,6	13.323,3	-22,4%
dq: funcionamento	18,5	161,7	54	198	99,6	246,2	84,2%
dq: programa de investimento	4.914,2	17.698,2	3.704	13.972	2.815,0	13.077,1	-24,0%
Venda activos não financeiros	0,0	350,0	119,5	0,7	20,9	128,3	-82,5%
<b>5. SALDO GLOBAL (base caixa; 1 - 2 - 4)</b>	<b>-4.375,3</b>	<b>-13.108,0</b>	<b>-4.244,4</b>	<b>-13.236,1</b>	<b>-2.843,6</b>	<b>-12.637,5</b>	<b>-33,0%</b>
Saldo global ( em percentagem do PIB)	-2,9	-8,6	-2,8	-8,6	-1,7	-7,8	-36,6%
Saldo global excluindo transferências(donativos)	-5.271,6	-18.518,8	-4.724,4	-18.512,3	-3.985,5	-17.390,8	-15,6%
Saldo Corrente (1.1-2)	-207,1	-989,5	-964,3	-4.342,0	-1.030,9	-2.483,3	6,9%
Saldo Corrente Primario	1.480,8	2.613,3	812,6	-237,9	1.163,0	1.605,7	43,1%
Saldo Corrente Primario (em percentagem do PIB)	1,0	1,7	0,5	-0,2	0,7	1,0	35,4%
Saldo Corrente (em percentagem do PIB)	-0,1	-0,6	-0,6	-2,8	-0,6	-1,5	1,1%
Saldo global Primário (5+juros)	-2.687,4	-9.505,2	-2.467,5	-9.132,0	-649,6	-8.548,5	-73,7%
Saldo global Primário (em percentagem do PIB)	-1,8	-6,2	-1,6	-5,9	-0,4	-5,2	-75,1%
<b>6. FINANCIAMENTO</b>	<b>5.117,9</b>	<b>13.108,0</b>	<b>4.526,8</b>	<b>13.236,1</b>	<b>2.910,4</b>	<b>12.637,5</b>	
<b>6.1 Activos Financeiros</b>	<b>-3.830,1</b>	<b>-14.078,7</b>	<b>-2.089,8</b>	<b>-8.244,1</b>	<b>-1.722,8</b>	<b>-6.755,6</b>	
Empréstimos Concedidos Mi Amortizações	16,3	237,8	8	354,1	133,6	352,1	
Empréstimos Concedidos Mi Concedidos	-3.293,3	-11.516,5	-2.064	-7.651,7	-1.668,2	-7.032,0	
Acções E Outras Participações Mi - Aquisições	-525,5	-1.500,0	-34	-500,0	-183,2	-407,7	
Outros Activos Financeiros Mi - Alienações	0,0	-1.300,0	0		27,0	332,0	
Acções E Outras Participações Me - Aquisições	-27,7	0,0		-446,5	-32,1	0,0	
<b>6.2 Passivos Financeiros</b>	<b>8.948,0</b>	<b>27.186,7</b>	<b>6.616,6</b>	<b>21.480,2</b>	<b>4.633,3</b>	<b>19.393,1</b>	
<b>Interno líquido</b>	<b>2.045,8</b>	<b>2.699,0</b>	<b>1.933,7</b>	<b>4.223,6</b>	<b>2.123,1</b>	<b>4.746,0</b>	
Sistema bancário	1.526,4		5.549		1.714,4		
Empréstimos Obtidos Pmi - Aquisições		7.116,8		6.362,1		8.926,3	
Empréstimos Obtidos Pmi - Amortizações		-5.717,8		-3.085,0		-5.238,9	
Outras transações	0,0				0,0	0,0	
Outros Passivos Financeiros Pmi - Aquisições		1.300,0	-627	946,5	0,0	1.058,7	
Outras Operações Tesouro					414,5		
Despesa por compensar na conta do Tesouro no B	0,0	0,0	0		269,0		
Pagamento de 2014 compensado em 2015	-625,4	0,0	-1.945		-1.505,4		
Receitas recebidas por cheque não Compensado					0,0		
Sistema não bancário	1.144,7	0,0	-1.043		1.230,5		
dq: encargos c/ reestrut. Empresas púb.							
<b>Externo líquido</b>	<b>6.902,2</b>	<b>24.487,7</b>	<b>4.683,0</b>	<b>17.256,6</b>	<b>2.510,1</b>	<b>14.647,0</b>	
Desembolsos	7.777,6	26.488,2	5.625	19.319,1	3.875,2	17.045,5	
Amortizações programadas	-875,4	-2.000,5	-943	-2.062,4	-1.365,0	-2.398,5	
<b>7. DIFERENCIAL DE FINANCIAMENTO / DISCR</b>	<b>742,6</b>	<b>0,0</b>	<b>282,4</b>	<b>0,0</b>	<b>66,8</b>	<b>0,0</b>	
<i>para memória:</i>							
<b>DÍVIDA PÚBLICA (em % do PIB)</b>	95,6	--	107,2	--	117,0	--	
<b>Dívida Pública</b>	145.893,1	--	165.286,1	--	190.701,0	--	
Interna	38.461,3	--	42.274,3	--	45.872,8	--	
da qual: TCMF <sup>7</sup>		--		--		--	
Externa	107.431,8	--	123.011,7	--	144.828,2	--	
<b>Ajuda Orçamental Recebido</b>	<b>165,4</b>		<b>165,4</b>		<b>110,3</b>		
Donativos	165,4		165,4		110,3		
Empréstimos							

Fonte: MF, BCx

(1) Foi reclassificado em 2012 parte de Activos Não Financeiros para Activos Financeiros

# RECEITAS ORÇAMENTAIS

Milhões de CVE

	2013 - 2º Trim.				2014 - 2º Trim.				2015 - 2º Trim.				Variação Homologo
	exec.	grau ex.(%)	prog ini	prog. rev.	exec.	grau ex.(%)	prog ini	prog. rev.	exec.	grau ex.(%)	prog ini	prog. rev.	
<b>1. Receitas</b>	<b>16.793</b>	<b>35,8</b>	<b>46.972</b>	<b>46.972</b>	<b>16.256</b>	<b>18,4</b>	<b>44.622</b>	<b>44.622</b>	<b>19.262</b>	<b>43,3</b>	<b>44.448</b>	<b>44.448</b>	<b>18,5%</b>
<b>Impostos</b>	<b>13.193</b>	<b>37,3</b>	<b>35.337</b>	<b>35.337</b>	<b>13.348</b>	<b>20,6</b>	<b>32.692</b>	<b>32.692</b>	<b>14.818</b>	<b>45,4</b>	<b>32.666</b>	<b>32.666</b>	<b>11,0%</b>
<b>Impostos sobre o rendimento</b>	<b>4.107</b>	<b>39,5</b>	<b>10.392</b>	<b>10.392</b>	<b>4.074</b>	<b>22,0</b>	<b>9.572</b>	<b>9.572</b>	<b>4.530</b>	<b>48,8</b>	<b>9.284</b>	<b>9.284</b>	<b>11,2%</b>
IUR-Pessoas Singulares	2.243	39,0	5.755	5.755	2.396	21,8	5.616	5.616	2.534	49,5	5.116	5.116	5,8%
IUR-Pessoas Colectivas	1.864	40,2	4.637	4.637	1.678	22,5	3.956	3.956	1.996	47,9	4.167	4.167	19,0%
<b>Outros impostos directos</b>	<b>0,5</b>				<b>0</b>		<b>0</b>	<b>0</b>	<b>0</b>				<b>-100,0%</b>
<b>Impostos sobre bens e serviços</b>	<b>6.164</b>	<b>35,9</b>	<b>17.154</b>	<b>17.154</b>	<b>6.344</b>	<b>19,9</b>	<b>16.158</b>	<b>16.158</b>	<b>6.936</b>	<b>43,8</b>	<b>15.838</b>	<b>15.838</b>	<b>9,3%</b>
Sobre bens e serviços	5.000	34,6	14.453	14.453	5.029	19,7	12.893	12.893	5.586	45,2	12.370	12.370	11,1%
Imposto sobre o valor acrescentado	5.000	34,6	14.453	14.453	5.029	19,7	12.893	12.893	5.586	45,2	12.370	12.370	11,1%
IVA DGA	3.089	41,0	7.526	7.526	2.876	18,1	7.062	7.062	3.040	43,0	7.078	7.078	5,7%
IVA DGCI	1.911	36,5	5.230	5.230	2.152	22,5	5.831	5.831	2.546	48,1	5.292	5.292	18,3%
Sobre vendas	21	-	0	0	17	-	0	0	24	-	0	0	46,1%
Imposto para serviços de incêndio	21	-	0	0	17	-	0	0	24	-	0	0	46,1%
Sobre consumo	828	39,8	2.080	2.080	722	19,4	1.872	1.872	716	36,0	1.991	1.991	-0,9%
Imposto consumo especial	828	39,8	2.080	2.080	722	19,4	1.872	1.872	716	36,0	1.991	1.991	-0,9%
Imposto cobrados por outras entidade													-
Impostos diversos sobre serviços	46	214,7	21	21	319	21,9	802	802	332	41,8	795	795	4,2%
Imposto de turismo	4	16,9	21	21	0	-	0	0	0	-	0	0	-
Contribuição Turística	42	-	0	0	319		802	802	332	41,8	795	795	4,2%
Outros impostos	269	<b>44,8</b>	600	600	258	21,9	592	592	277	<b>40,7</b>	682	682	7,7%
Imposto de circulação de veiculos automoveis													-
Taxa ecologica	269	44,8	600	600	258	21,9	592	592	277	40,7	682	682	7,7%
Outros impostos diversos					0				0				-
<b>Impostos sobre transacções internac</b>	<b>2.613</b>	<b>38,7</b>	<b>6.749</b>	<b>6.749</b>	<b>2.587</b>	<b>19,7</b>	<b>6.129</b>	<b>6.129</b>	<b>2.831</b>	<b>42,5</b>	<b>6.669</b>	<b>6.669</b>	<b>9,4%</b>
Direitos de importação	2.488	38,7	6.424	6.424	2.469	19,6	5.862	5.862	2.707	42,6	6.351	6.351	9,6%
Taxa comunitaria CEDEAO	125	38,4	325	325	117	21,4	267	267	124	39,0	318	318	5,5%
Serviços de importação					0				0				-
<b>Outros impostos</b>	<b>309</b>	<b>29,6</b>	<b>1.042</b>	<b>1.042</b>	<b>343</b>	<b>23,0</b>	<b>832</b>	<b>832</b>	<b>520</b>	<b>59,4</b>	<b>876</b>	<b>876</b>	<b>51,6%</b>
Imposto de selo	309	35,2	878	878	343	27,5	695	695	520	70,5	738	738	51,6%
Imposto Especial sobre Jogos			164	164	0		137	137	0		137	137	-
Outros	0		0	0	0	-	0	0	0		0	0	-
<b>Segurança Social</b>	<b>14</b>	<b>262,7</b>	<b>6</b>	<b>6</b>	<b>30</b>	<b>59,7</b>	<b>17</b>	<b>17</b>	<b>24</b>	<b>11,1</b>	<b>218</b>	<b>218</b>	<b>-18,6%</b>
Taxa social única	1	28,9	3	3	4	5,0	17	17	5	27,6	17	17	31,8%
Contribuições para a segurança social	14	457,8	3	3	26	-	0	0	19	9,7	200	200	-25,7%
<b>Transferências</b>	<b>896</b>	<b>16,6</b>	<b>5.411</b>	<b>5.411</b>	<b>480</b>	<b>4,3</b>	<b>5.276</b>	<b>5.276</b>	<b>1.142</b>	<b>24,0</b>	<b>4.753</b>	<b>4.753</b>	<b>137,9%</b>
De Governos Estrangeiros	882	16,3	5.411	5.411	469	4,3	5.241	5.241	1.142	24,3	4.698	4.698	143,5%
Correntes	120	617,8	19	19	119	-	0	0	61	3,7	1.658	1.658	-48,8%
Ajuda Orçamental													-
Ajuda Alimentar													-
Donativos directos	119	612,0	19	19	119	-	0	0	61	3,7	1.641	1.641	-48,8%
Outras	1	-			0	-	0	0	0	0,0	16	16	-
Capital	762	14,1	5.391	5.391	350	4,0	5.241	5.241	1.081	35,5	3.041	3.041	208,8%
Ajuda Orçamental	165	9,8	1690	1690	165	9,7	1.139	1.139	110	8,4	1.309	1.309	-33,3%
Ajuda Alimentar	155	73,7	210	210	17	7,7	224	224	0	0,0	53	53	-100,0%
Donativos directos	439	12,6	3488	3488	167	2,1	3.877	3.877	971	57,8	1.678	1.678	480,3%
Outras	2,8		4	4	0	-	0	0	0		0	0	-
De Organizações Internacionais											55	55	-
Das Administrações Públicas	14	0			11	-	36	36	0	0	0	0	-100,0%
Correntes	11,8				3	-	1	1	0		0	0	-100,0%
Capital	2,4				8	-	35	35	0				-100,0%
<b>Outras Receitas</b>	<b>2.689</b>	<b>43,2</b>	<b>6.219</b>	<b>6.219</b>	<b>2.399</b>	<b>18,8</b>	<b>6.637</b>	<b>6.637</b>	<b>3.278</b>	<b>48,1</b>	<b>6.811</b>	<b>6.811</b>	<b>36,7%</b>
Rendimentos de propriedade	412	59,4	694	694	92	5,3	1423	1423	686	59,4	1154	1154	647,0%
Venda de bens e serviços	1.861	38,7	4811	4811	1.802	22,2	4131	4131	2.113	48,7	4.338	4.338	17,2%
Multas e outras penalidades	201	29,0	695	695	343	25,7	713	713	258	33,4	772	772	-24,9%
Outras transferências	67	365,7	18	18	39	7,7	317	317	15	5,2	279	279	-62,8%
Outras receitas diversas e não especificadas	147	-	0	0	122	-	53	53	207	77,4	267	267	70,0%
<b>RECEITAS TOTAIS</b>	<b>16.793</b>	<b>35,8</b>	<b>46.972</b>	<b>46.972</b>	<b>16.256</b>	<b>18,4</b>	<b>44.622</b>	<b>44.622</b>	<b>19.262</b>	<b>43,3</b>	<b>44.448</b>	<b>44.448</b>	<b>18,5%</b>
<i>Decomposição percentual</i>													
<b>Impostos</b>	78,6	104,4	75,2	75,2	81,9	111,9	73,3	73,3	76,9	104,7	73,5	73,5	
<b>Impostos sobre o rendimento</b>	24,5	110,5	22,1	22,1	25,7	119,9	21,5	21,5	23,5	112,6	20,9	20,9	
<b>Impostos sobre bens e serviços</b>	36,7	100,5	36,5	36,5	39,2	108,2	36,2	36,2	36,0	101,1	35,6	35,6	
<b>Impostos sobre transacções internac</b>	15,6	108,3	14,4	14,4	14,7	107,2	13,7	13,7	14,7	98,0	15,0	15,0	
<b>Outros impostos</b>	1,8	82,9	2,2	2,2	2,3	124,8	1,9	1,9	2,7	137,1	2,0	2,0	
<b>Segurança Social</b>	0,1	734,7	0,0	0,0	0,1	324,7	0,0	0,0	0,1	25,6	0,5	0,5	
<b>Transferências</b>	5,3	46,3	11,5	11,5	2,8	23,3	11,8	11,8	5,9	55,4	10,7	10,7	
<b>Outras Receitas</b>	16,0	120,9	13,2	13,2	15,2	102,0	14,9	14,9	17,0	111,1	15,3	15,3	
<b>Receitas totais</b>	100,0	1.006,4	100,0	100,0	100,0	561,8	100,0	100,0	100,0	296,8	100,0	100,0	

Fonte: MF (DGCI e DGT)

## DESPESAS PÚBLICAS CORRENTES

	2013 - 2º Trim.				2014 - 2º Trim.				2015 - 2º Trim.				Variação Homólogo
	Exec	grau ex.(%)	prog. Ini	prog. rev.	Exec	grau ex.(%)	prog. Ini	prog. rev.	Exec	grau ex.(%)	prog. Ini	prog. rev.	
<b>Despesas com Pessoal</b>	7.777	42,9	18.137	18.137	8.362	22,1	18.486	18.524	8.500	45,1	18.759	18.802	1,6%
Remunerações Certas e Permanente	7.292	42,4	17.192	17.192	7.806	22,6	16.796	16.909	7.906	46,2	17.649	17.682	1,3%
Segurança Social	485	51,3	945	945	555	17,1	1.690	1.616	593	34,4	1.110	1.119	6,8%
<b>Aquisição de bens e serviços</b>	1.851	20,7	8.938	8.938	1.792	8,6	8.391	8.985	2.544	19,9	8.588	8.586	42,0%
<b>Consumo Capital Fixo</b>	0	-	0	0	0	-	0	0	0	-	0	0	-
<b>Juros correntes</b>	1.699	46,2	3.681	3.681	1.780	-	4.200	4.200	2.210	-	4.185	4.185	24,1%
Dívida externa	837	47,8	1.753	1.753	853	-	1.838	1.838	1.053	-	1.820	1.820	23,4%
Dívida interna	851	46,0	1.850	1.850	924	-	2.266	2.266	1.141	-	2.269	2.269	23,5%
Outros Encargos	11	14,4	78	78	4	-	96	96	16	-	96	96	349,6%
<b>Subsídios</b>	59	13,2	450	450	56	18,8	170	168	75	33,3	97	127	33,9%
<b>Transferências correntes</b>	1.871	40,4	4.637	4.637	1.906	16,1	5.371	5.306	2.262	35,9	5.186	5.176	18,7%
Para Governos estrangeiros	0	-	0	0	0	-	0	0	0	-	0	0	-
Organismos Internacionais	57	14,1	402	402	41	2,0	606	546	206	7,6	773	774	398,5%
Administração pública	1.815	42,9	4.235	4.235	1.865	17,9	4.765	4.760	2.056	39,2	4.413	4.402	10,3%
<b>Benefícios Sociais</b>	2.016	52,3	3.852	3.852	2.092	26,2	3.986	4.073	2.281	51,4	4.119	4.129	9,0%
<b>Outras despesas correntes</b>	618	21,5	2.877	2.877	602	6,9	3.084	3.055	778	19,7	2.979	2.885	29,3%
<b>Despesas</b>	15.891	37,3	42.571	42.571	16.590	17,6	43.689	44.312	18.650	37,4	43.913	43.890	12,4%
Valor a regularizar	344	-	0	0	272	-	0	0	562	-	0	0	106,2%
Pagamento por conta dos Fundos	0	-	0	0	0	-	0	0	0	-	0	0	-
<b>DESPESAS TOTAIS</b>	16.235	38,1	42.571	42.571	16.862	18,1	43.689	44.312	19.212	38,1	43.913	43.890	13,9%
<b>Decomposição percentual</b>													
<i>Despesas com Pessoal</i>	47,9	--	42,6	42,6	49,6	--	42,3	41,8	44,2	--	42,7	42,8	
<i>Aquisição de bens e serviços</i>	11,4	--	21,0	21,0	10,6	--	19,2	20,3	13,2	--	19,6	19,6	
<i>Juros correntes programados</i>	10,5	--	8,6	8,6	10,6	--	9,6	9,5	11,5	--	9,5	9,5	
Dívida externa	5,2	--	4,1	4,1	5,1	--	4,2	4,1	5,5	--	4,1	4,1	
Dívida interna	5,2	--	4,3	4,3	5,5	--	5,2	5,1	5,9	--	5,2	5,2	
<i>Transferências correntes</i>	11,5	--	10,9	10,9	11,3	--	12,3	12,0	11,8	--	11,8	11,8	
<i>Subsídios</i>	0,4	--	1,1	1,1	0,3	--	0,4	0,4	0,4	--	0,2	0,3	
<i>Benefícios Sociais</i>	12,4	--	9,0	9,0	12,4	--	9,1	9,2	11,9	--	9,4	9,4	
<i>Outras despesas correntes</i>	3,8	--	6,8	6,8	3,6	--	7,1	6,9	4,1	--	6,8	6,6	
<i>Valor a regularizar</i>	2,1	--	0,0	0,0	1,6	--	0,0	0,0	2,9	--	0,0	0,0	
<i>Despesas correntes totais</i>	100,0	--	100,0	100,0	100,0	--	100,0	100,0	100,0	--	100,0	100,0	

Fonte: MFP( DNOCP).

## DESPESAS PÚBLICAS CORRENTES DE FUNCIONAMENTO

	2013 - 2º Trim.				2014 - 2º Trim.				2015 - 2º Trim.				Variação Homologo
	Exec	grau ex.(%)	prog. Ini	prog. rev.	Exec	grau ex.(%)	prog. Ini	prog. rev.	Exec	grau ex.(%)	prog. Ini	prog. rev.	
<b>Despesas com Pessoal</b>	7.113	43,4	16.385	16.385	7.689	22,2	16.794	16.796	7.871	45,8	17.237	17.279	2,4%
Remunerações Certas e Permanente	6.679	42,8	15.589	15.589	7.192	22,8	15.272	15.328	7.334	46,9	16.287	16.320	2,0%
Segurança Social	434	54,5	796	796	498	17,1	1.522	1.468	537	33,9	950	959	7,9%
<b>Aquisição de bens e serviços</b>	1.134	31,3	3.622	3.622	1.185	12,6	3.771	3.798	1.275	31,2	4.190	4.188	7,6%
<b>Consumo Capital Fixo</b>	0	-	0	0	0	-	0	0	0	-	0	0	-
<b>Juros correntes</b>	1.699	46,2	3.681	3.681	1.780	17,7	4.200	4.200	2.210	42,4	4.185	4.185	24,1%
Dívida externa	837	47,8	1.753	1.753	853	-	1.838	1.838	1.053	-	1.820	1.820	23,4%
Dívida interna	851	46,0	1.850	1.850	924	16,2	2.266	2.266	1.141	40,8	2.269	2.269	23,5%
Outros Encargos	11	14,4	78	78	4	0,0	96	96	16	3,7	96	96	349,6%
<b>Subsídios</b>	59	13,7	434	434	56	17,7	154	167	70	33,6	97	127	24,8%
<b>Transferências correntes</b>	1.750	42,1	4.153	4.153	1.731	21,2	4.019	3.980	1.875	43,5	4.140	4.130	8,3%
Para Governos estrangeiros	0	-	-	-	-	-	-	-	-	-	-	-	-
Organismos Internacionais	52	13,9	373	373	20	2,3	446	420	166	4,7	538	539	747,7%
Administração pública	1.698	44,9	3.780	3.780	1.711	23,5	3.573	3.561	1.708	48,1	3.602	3.591	-0,2%
<b>Benefícios Sociais</b>	1.842	51,6	3.570	3.570	1.885	25,6	3.763	3.811	2.223	49,5	3.885	3.894	17,9%
<b>Outras despesas correntes</b>	485	19,4	2.506	2.506	445	7,3	2.621	2.563	610	17,4	2.637	2.543	37,0%
<b>Despesas</b>	14.082	41,0	34.350	34.350	14.771	19,8	35.321	35.316	16.133	41,8	36.370	36.347	9,2%
Valor a regularizar	344	-	0	0	272	-	0	0	562	-	0	0	106,2%
Pagamento por conta dos Fundos	0	-	0	0	0	-	0	0	0	-	0	0	-
<b>DESPESAS TOTAIS</b>	14.426	42,0	34.350	34.350	15.044	20,4	35.321	35.316	16.695	42,6	36.370	36.347	11,0%
<b>Decomposição percentual</b>													
<i>Despesas com Pessoal</i>	49,3	--	47,7	47,7	51,1	--	47,5	47,6	47,1	--	47,4	47,5	
<i>Aquisição de bens e serviços</i>	7,9	--	10,5	10,5	7,9	--	10,7	10,8	7,6	--	11,5	11,5	
<i>Juros correntes programados</i>	11,8	--	10,7	10,7	11,8	--	11,9	11,9	13,2	--	11,5	11,5	
Dívida externa	5,8	--	5,1	5,1	5,7	--	5,2	5,2	6,3	--	5,0	5,0	
Dívida interna	5,9	--	5,4	5,4	6,1	--	6,4	6,4	6,8	--	6,2	6,2	
<i>Transferências correntes</i>	12,1	--	12,1	12,1	11,5	--	11,4	11,3	11,2	--	11,4	11,4	
<i>Subsídios</i>	0,4	--	1,3	1,3	0,4	--	0,4	0,5	0,4	--	0,3	0,4	
<i>Benefícios Sociais</i>	12,8	--	10,4	10,4	12,5	--	10,7	10,8	13,3	--	10,7	10,7	
<i>Outras despesas correntes</i>	3,4	--	7,3	7,3	3,0	--	7,4	7,3	3,7	--	7,3	7,0	
<i>Valor a regularizar</i>	2,4	--	0,0	0,0	1,8	--	0,0	0,0	3,4	--	0,0	0,0	
<i>Despesas correntes totais</i>	100,0	--	100,0	100,0	100,0	--	100,0	100,0	100,0	--	100,0	100,0	

Fonte: MFP( DNOCP).

## DESPESAS PÚBLICAS CORRENTES DE INVESTIMENTO

	2013 - 2º Trim.				2014 - 2º Trim.				2015 - 2º Trim.				Variação Homologo
	Exec	grau ex.(%)	prog. Ini	prog. rev.	Exec	grau ex.(%)	prog. Ini	prog. rev.	Exec	grau ex.(%)	prog. Ini	prog. rev.	
<b>Despesas com Pessoal</b>	<b>664</b>	<b>37,9</b>	<b>1.752</b>	<b>1.752</b>	<b>672</b>	<b>38,9</b>	<b>1.692</b>	<b>1.728</b>	<b>628</b>	<b>39,5</b>	<b>1.523</b>	<b>1.593</b>	<b>-6,5%</b>
Remunerações Certas e Permanentes	613	38,3	1.603	1.603	615	38,9	1.524	1.581	572	39,5	1.363	1.449	-6,9%
Segurança Social	51	34,1	149	149	57	38,9	168	148	56	39,2	160	143	-2,2%
<b>AUuisição de bens e serviços</b>	<b>718</b>	<b>13,5</b>	<b>5.316</b>	<b>5.316</b>	<b>607</b>	<b>11,7</b>	<b>4.620</b>	<b>5.187</b>	<b>1.268</b>	<b>24,6</b>	<b>4.398</b>	<b>5.147</b>	<b>109,1%</b>
<b>Consumo Capital Fixo</b>	<b>0</b>	<b>-</b>	<b>0</b>	<b>0</b>	<b>0</b>	<b>-</b>	<b>0</b>	<b>0</b>	<b>0</b>	<b>-</b>	<b>0</b>	<b>0</b>	<b>-</b>
<b>Juros correntes</b>	<b>0</b>	<b>-</b>	<b>0</b>	<b>0</b>	<b>0</b>	<b>-</b>	<b>0</b>	<b>0</b>	<b>0</b>	<b>-</b>	<b>0</b>	<b>0</b>	<b>-</b>
Dívida externa	0	-	0	0	0	-	0	0	0	-	0	0	-
Dívida interna	0	-	0	0	0	-	0	0	0	-	0	0	-
Outros Encargos	0	-	0	0	0	-	0	0	0	-	0	0	-
<b>Subsídios</b>	<b>0</b>	<b>0,0</b>	<b>17</b>	<b>17</b>	<b>0</b>	<b>0,0</b>	<b>17</b>	<b>1</b>	<b>5</b>	<b>32,1</b>	<b>0</b>	<b>16</b>	<b>-</b>
<b>Transferências correntes</b>	<b>121</b>	<b>25,1</b>	<b>484</b>	<b>484</b>	<b>176</b>	<b>13,3</b>	<b>1.351</b>	<b>1.325</b>	<b>388</b>	<b>0,4</b>	<b>1.046</b>	<b>100.560</b>	<b>120,7%</b>
Para Governos estrangeiros	-	-	-	-	-	-	-	-	-	-	-	-	-
Organismos Internacionais	5	16,5	29	29	22	17,2	160	126	40	0,0	235	99.514	83,2%
Administração pública	116	25,6	454	454	154	12,8	1.192	1.199	348	33,2	811	1.047	126,0%
<b>Benefícios Sociais</b>	<b>174</b>	<b>61,7</b>	<b>282</b>	<b>282</b>	<b>207</b>	<b>78,9</b>	<b>223</b>	<b>262</b>	<b>58</b>	<b>20,4</b>	<b>234</b>	<b>285</b>	<b>-71,9%</b>
<b>Outras despesas correntes</b>	<b>132</b>	<b>35,7</b>	<b>371</b>	<b>371</b>	<b>157</b>	<b>31,9</b>	<b>464</b>	<b>492</b>	<b>169</b>	<b>37,5</b>	<b>342</b>	<b>450</b>	<b>7,7%</b>
<b>Despesas</b>	<b>1.809</b>	<b>22,0</b>	<b>8.221</b>	<b>8.221</b>	<b>1.818</b>	<b>20,2</b>	<b>8.367</b>	<b>8.996</b>	<b>2.517</b>	<b>2,3</b>	<b>7.543</b>	<b>108.050</b>	<b>38,4%</b>
Valor a regularizar	0	-	0	0	0	-	0	0	0	-	0	0	-
Pagamento por conta dos Fundos	0	-	0	0	0	-	0	0	0	-	0	0	-
<b>DESPESAS TOTAIS</b>	<b>1.809</b>	<b>22,0</b>	<b>8.221</b>	<b>8.221</b>	<b>1.818</b>	<b>20,2</b>	<b>8.367</b>	<b>8.996</b>	<b>2.517</b>	<b>2,3</b>	<b>7.543</b>	<b>108.050</b>	<b>38,4%</b>
<b>Decomposição percentual</b>													
Despesas com Pessoal	36,7	--	21,3	21,3	37,0	--	20,2	19,2	25,0	--	20,2	1,5	
AUuisição de bens e serviços	39,7	--	64,7	64,7	33,4	--	55,2	57,7	50,4	--	58,3	4,8	
Juros correntes programados	0,0	--	0,0	0,0	0,0	--	0,0	0,0	0,0	--	0,0	0,0	
Dívida externa	0,0	--	0,0	0,0	0,0	--	0,0	0,0	0,0	--	0,0	0,0	
Dívida interna	0,0	--	0,0	0,0	0,0	--	0,0	0,0	0,0	--	0,0	0,0	
Transferências correntes	6,7	--	5,9	5,9	9,7	--	16,2	14,7	15,4	--	13,9	93,1	
Subsídios	0,0	--	0,2	0,2	0,0	--	0,2	0,0	0,2	--	0,0	0,0	
Benefícios Sociais	9,6	--	3,4	3,4	11,4	--	2,7	2,9	2,3	--	3,1	0,3	
Outras despesas correntes	7,3	--	4,5	4,5	8,6	--	5,5	5,5	6,7	--	4,5	0,4	
Valor a regularizar	0,0	--	0,0	0,0	0,0	--	0,0	0,0	0,0	--	0,0	0,0	
Despesas correntes totais	100,0	--	100,0	100,0	100,0	--	100,0	100,0	100,0	--	100,0	100,0	

Fonte: MFP( DNOCP).

## **II-QUADROS ANEXOS A CONTA PROVISÓRIA**

CONTAS PROVISÓRIAS 2º TRIMESTRE 2015

MAPA A.3 - DESEMBOLSOS EXTERNO POR CREDOR

Credor	N.R. de Acordo	Dia	Mês	Montante	Moeda	Cambio	Valor CVE	Valor Emp	Moeda Emp	Tipo
AFD	179	26	1	88.063,02	EUR	110,265	9.710.268,90	88.063,02	EUR	PI
AFD	179	11	2	38.734,60	EUR	110,265	4.271.070,67	38.734,60	EUR	PI
AFD	179	11	2	125.618,00	EUR	110,265	13.851.268,77	125.618,00	EUR	PI
AFD	179	11	2	20.320,00	EUR	110,265	2.240.584,80	20.320,00	EUR	PI
AFD	179	16	2	100.000,00	EUR	110,265	11.026.500,00	100.000,00	EUR	PI
AFD	179	26	2	29.569,25	EUR	110,265	3.260.453,35	29.569,25	EUR	PI
<b>AFD Total</b>							<b>44.360.146,49</b>			
Austria	192-1	17	3	450.000,00	EUR	110,265	49.619.250,00	450.000,00	EUR	PI
Austria	192-1	9	4	270.000,00	EUR	110,265	29.771.550,00	270.000,00	EUR	PI
Austria	192-1	15	5	300.000,00	EUR	110,265	33.079.500,00	300.000,00	EUR	PI
<b>Austria Total</b>							<b>112.470.300,00</b>			
BADEA	172	30	1	49.750,74	EUR	110,265	5.485.765,35	56.487,09	USD	PI
BADEA	172	30	1	44.752,00	EUR	110,265	4.934.579,28	50.793,52	USD	PI
BADEA	172	30	1	41.110,17	EUR	110,265	4.533.012,90	46.660,04	USD	PI
BADEA	172	30	1	52.267,41	EUR	110,265	5.763.265,96	59.343,51	USD	PI
BADEA	172	29	1	24.921,00	EUR	110,265	2.747.914,07	28.223,04	USD	PI
BADEA	172	29	1	22.054,00	EUR	110,265	2.431.784,31	24.976,15	USD	PI
BADEA	172	29	1	19.200,38	EUR	110,265	2.117.129,90	21.744,43	USD	PI
BADEA	172	29	1	18.787,52	EUR	110,265	2.071.605,89	21.276,87	USD	PI
BADEA	172	29	1	32.249,00	EUR	110,265	3.555.935,99	36.521,99	USD	PI
BADEA	172	29	1	34.653,00	EUR	110,265	3.821.013,05	39.264,52	USD	PI
BADEA	172	26	1	919.855,00	CVE	1,000	919.855,00	9.821,22	USD	PI
BADEA	172	26	1	8.148.035,00	CVE	1,000	8.148.035,00	86.995,89	USD	PI
BADEA	172	26	1	248.852,00	CVE	1,000	248.852,00	2.842,73	USD	PI
BADEA	172	30	1	34.102,78	EUR	110,265	3.760.343,04	39.302,53	USD	PI
BADEA	182	22	1	1.266.900,93	CVE	1,000	1.266.900,93	13.608,82	USD	PI
BADEA	182	29	1	22.705,74	EUR	110,265	2.503.648,42	26.038,94	USD	PI
BADEA	182	29	1	36.470,09	EUR	110,265	4.021.374,47	41.845,05	USD	PI
BADEA	182	29	1	66.459,00	USD	97,100	6.453.168,90	66.459,00	USD	PI
BADEA	182	29	1	59.063,00	USD	97,100	5.735.017,30	59.063,00	USD	PI
BADEA	182	20	1	45.460,00	USD	97,100	4.414.166,00	45.460,00	USD	PI
BADEA	169	26	1	121.563,00	EUR	110,265	13.404.144,20	136.899,94	USD	PI
BADEA	169	27	1	12.373.055,81	CVE	1,000	12.373.055,81	127.908,73	USD	PI
BADEA	172	3	2	1.611.575,00	CVE	1,000	1.611.575,00	16.840,35	USD	PI
BADEA	172	3	2	2.747.862,00	CVE	1,000	2.747.862,00	28.772,34	USD	PI
BADEA	172	3	2	2.431.731,00	CVE	1,000	2.431.731,00	25.349,02	USD	PI
BADEA	172	3	2	2.117.129,00	CVE	1,000	2.117.129,00	22.069,52	USD	PI
BADEA	172	3	2	2.071.606,00	CVE	1,000	2.071.606,00	21.594,98	USD	PI
BADEA	172	3	2	3.555.937,00	CVE	1,000	3.555.937,00	37.068,03	USD	PI
BADEA	172	3	2	3.820.975,00	CVE	1,000	3.820.975,00	39.830,86	USD	PI
BADEA	172	3	2	23,02	USD	97,392	2.241,96	23,02	USD	PI
BADEA	172	3	2	57,54	USD	97,392	5.603,94	57,54	USD	PI
BADEA	182	3	2	26.452,17	EUR	110,265	2.916.748,53	30.056,44	USD	PI
BADEA	182	3	2	20.361,61	EUR	110,265	2.245.172,93	23.120,61	USD	PI
BADEA	182	3	2	38.202,92	EUR	110,265	4.212.444,97	43.379,41	USD	PI
BADEA	182	3	2	16.414,94	EUR	110,265	1.809.993,36	18.639,05	USD	PI
BADEA	182	6	2	2.503.649,00	CVE	1,000	2.503.649,00	26.203,18	USD	PI
BADEA	182	6	2	4.021.485,00	CVE	1,000	4.021.485,00	41.921,04	USD	PI
BADEA	182	11	2	57,38	USD		0,00	57,38	USD	PI
BADEA	182	11	2	19.671.746,62	CVE	1,000	19.671.746,62	207.145,46	USD	PI
BADEA	182	11	2	4.800.000,00	CVE	1,000	4.800.000,00	50.676,40	USD	PI
BADEA	172	16	3	1.530.238,00	CVE	1,000	1.530.238,00	15.326,52	USD	PI
BADEA	172	13	3	32.381,58	EUR	110,265	3.570.554,92	34.652,10	USD	PI
BADEA	169	24	3	6,30	USD	100,948	635,97	6,30	USD	PI
BADEA	182	30	3	8.156.784,00	CVE	1,000	8.156.784,00	82.485,28	USD	PI
BADEA	182	30	3	8.012.390,00	CVE	1,000	8.012.390,00	80.851,56	USD	PI
BADEA	182	30	3	4.632.199,00	CVE	1,000	4.632.199,00	46.742,68	USD	PI
BADEA	182	11	3	472.000,00	CVE	1,000	472.000,00	4.842,35	USD	PI
BADEA	182	18	3	52.980,00	USD	103,580	5.487.668,40	52.980,00	USD	PI
BADEA	204	6	3	225.192,58	USD	99,515	22.410.039,60	225.192,58	USD	PI
BADEA	182	31	3	52.180,00	USD	101,573	5.300.079,14	52.180,00	USD	PI
BADEA	182	31	3	59.360,00	USD	101,573	6.029.373,28	59.360,00	USD	PI
BADEA	172	14	5	28.854,00	EUR	110,265	3.181.586,31	32.558,66	USD	PI
BADEA	182	6	5	10.284,03	EUR	110,265	1.133.968,57	11.558,68	USD	PI
BADEA	182	6	5	4.279,98	EUR	110,265	471.931,99	4.802,14	USD	PI

CONTAS PROVISÓRIAS 2º TRIMESTRE 2015

MAPA A.3 - DESEMBOLSOS EXTERNO POR CREDOR

Credor	N.R. de Acordo	Dia	Mês	Montante	Moeda	Cambio	Valor CVE	Valor Emp	Moeda Emp	Tipo
BADEA	182	6	5	19.524,21	EUR	110,265	2.152.837,02	21.906,16	USD	PI
BADEA	182	6	5	3.948,98	EUR	110,265	435.434,28	4.430,79	USD	PI
BADEA	182	29	5	7.105,88	EUR	110,265	783.529,86	7.783,18	USD	PI
BADEA	182	27	5	783.530,00	CVE	1,000	783.530,00	7.967,69	USD	PI
BADEA	182	29	5	6.836,68	EUR	110,265	753.846,52	7.469,07	USD	PI
BADEA	182	27	5	753.846,00	CVE	1,000	753.846,00	7.603,16	USD	PI
BADEA	182	29	5	5.665,62	EUR	110,265	624.719,59	6.189,69	USD	PI
BADEA	182	27	5	624.720,00	CVE	1,000	624.720,00	6.300,83	USD	PI
BADEA	208	27	5	20.210,46	USD	98,774	1.996.267,98	20.210,46	USD	PI
BADEA	208	27	5	13.037,54	USD	98,774	1.287.769,98	13.037,54	USD	PI
BADEA	208	27	5	8.076,19	USD	98,774	797.717,59	8.076,19	USD	PI
BADEA	208	27	5	5.207,01	USD	98,774	514.317,21	5.207,01	USD	PI
BADEA	208	27	5	12.114,28	USD	98,774	1.196.575,89	12.114,28	USD	PI
BADEA	208	27	5	7.810,52	USD	98,774	771.476,30	7.810,52	USD	PI
<b>BADEA Total</b>							<b>245.122.506,44</b>			
BEI	24594	6	2	10.800.000,00	EUR	110,265	1.190.862.000,00	10.800.000,00	EUR	Ret
<b>BEI Total</b>							<b>1.190.862.000,00</b>			
BM/IBRD	206	21	1	244.035,00	EUR	110,265	26.908.519,28	244.035,00	EUR	CE/Ret
BM/IBRD	206	21	1	51.028,47	EUR	110,265	5.626.654,24	51.028,47	EUR	CE/Ret
BM/IBRD	206	18	3	895.706,00	EUR	110,265	98.765.022,09	895.706,00	EUR	CE/Ret
BM/IBRD	206	21	5	740.813,35	EUR	110,265	81.685.784,04	740.813,35	EUR	CE/Ret
BM/IBRD	206	25	6	1.182.292,05	EUR	110,265	130.365.432,89	1.182.292,05	EUR	CE/Ret
<b>BM/IBRD Total</b>							<b>343.351.412,54</b>			
BM/IDA	187	4	2	2.811,71	EUR	110,265	310.033,20	2.274,54	XDR	PI/CE
BM/IDA	187	17	3	29.737,21	USD	104,346	3.102.958,91	21.666,14	XDR	PI/CE
BM/IDA	187	20	3	11.794,35	USD	346,000	4.080.845,10	8.564,07	XDR	PI/CE
BM/IDA	198	26	3	1.140.216,83	USD	100,277	114.337.523,06	818.709,58	XDR	PI/CE
BM/IDA	187	29	5	10.851,00	USD	101,097	1.097.003,55	7.803,67	XDR	PI/CE
BM/IDA	187	8	6	98.991,13	USD	98,192	9.720.137,04	70.883,64	XDR	PI/CE
BM/IDA	187	26	6	24.452,96	USD	98,297	2.403.652,61	17.383,70	XDR	PI/CE
BM/IDA	187	30	6	153.417,76	USD	98,942	15.179.460,01	109.086,21	XDR	PI/CE
<b>BM/IDA Total</b>							<b>150.231.613,48</b>			
BPI	188	16	6	1.329.364,79	EUR	110,265	146.582.408,57	1.329.364,79	EUR	PI
BPI	188	16	6	708.241,41	EUR	110,265	78.094.239,07	708.241,41	EUR	PI
<b>BPI Total</b>							<b>224.676.647,64</b>			
CGD	189	27	1	3.865,69	EUR	110,265	426.250,31	3.865,69	EUR	Ret
CGD	189	27	1	277.948,05	EUR	110,265	30.647.941,73	277.948,05	EUR	Ret
CGD	189	27	1	17.672,50	EUR	110,265	1.948.658,21	17.672,50	EUR	Ret
CGD	189	27	1	2.885,32	EUR	110,265	318.149,81	2.885,32	EUR	Ret
CGD	189	6	1	120.323,62	EUR	110,265	13.267.483,96	120.323,62	EUR	Ret
CGD	189	29	1	167.002,05	EUR	110,265	18.414.481,04	167.002,05	EUR	Ret
CGD	189	6	1	174.269,20	EUR	110,265	19.215.793,34	174.269,20	EUR	Ret
CGD	189	6	1	109.456,00	EUR	110,265	12.069.165,84	109.456,00	EUR	Ret
CGD	189	27	1	57.172,76	EUR	110,265	6.304.154,38	57.172,76	EUR	Ret
CGD	189	27	1	101.647,86	EUR	110,265	11.208.201,28	101.647,86	EUR	Ret
CGD	189	27	1	212.270,38	EUR	110,265	23.405.993,45	212.270,38	EUR	Ret
CGD	189	29	1	263.907,70	EUR	110,265	29.099.782,54	263.907,70	EUR	Ret
CGD	189	27	1	8.792,00	EUR	110,265	969.449,88	8.792,00	EUR	Ret
CGD	189	27	1	3.106,15	EUR	110,265	342.499,63	3.106,15	EUR	Ret
CGD	189	29	1	272.778,10	EUR	110,265	30.077.877,20	272.778,10	EUR	Ret
CGD	189	6	1	180.945,13	EUR	110,265	19.951.914,76	180.945,13	EUR	Ret
CGD	189	29	1	153.552,18	EUR	110,265	16.931.431,13	153.552,18	EUR	Ret
CGD	189	29	1	76.156,67	EUR	110,265	8.397.415,22	76.156,67	EUR	Ret
CGD	189	27	1	117.578,08	EUR	110,265	12.964.746,99	117.578,08	EUR	Ret
CGD	189	27	1	118.513,19	EUR	110,265	13.067.856,90	118.513,19	EUR	Ret
CGD	189	6	1	129.778,14	EUR	110,265	14.309.986,61	129.778,14	EUR	Ret
CGD	189	29	1	132.746,77	EUR	110,265	14.637.322,59	132.746,77	EUR	Ret
CGD	189	27	1	9.092,46	EUR	110,265	1.002.580,10	9.092,46	EUR	Ret
CGD	189	6	1	128.355,39	EUR	110,265	14.153.107,08	128.355,39	EUR	Ret
CGD	189	27	1	17.181,29	EUR	110,265	1.894.494,94	17.181,29	EUR	Ret
CGD	189	6	1	5.343,94	EUR	110,265	589.249,54	5.343,94	EUR	Ret
CGD	189	29	1	2.362,49	EUR	110,265	260.499,96	2.362,49	EUR	Ret
CGD	189	6	1	114.118,47	EUR	110,265	12.583.273,09	114.118,47	EUR	Ret
CGD	189	27	1	126.064,10	EUR	110,265	13.900.457,99	126.064,10	EUR	Ret
CGD	189	29	1	98.550,50	EUR	110,265	10.866.670,88	98.550,50	EUR	Ret



## CONTAS PROVISÓRIAS 2º TRIMESTRE 2015

## MAPA A.3 - DESEMBOLSOS EXTERNO POR CREDOR

Credor	N.R. de Acordo	Dia	Mês	Montante	Moeda	Cambio	Valor CVE	Valor Emp	Moeda Emp	Tipo
CGD	162-1	6	3	79.682,61	EUR	110,265	8.786.202,99	79.682,61	EUR	PI
CGD	162-1	6	3	832.789,16	EUR	110,265	91.827.496,73	832.789,16	EUR	PI
CGD	162-1	20	4	26.560,87	EUR	110,265	2.928.734,33	26.560,87	EUR	PI
CGD	162-1	29	5	417.530,32	EUR	110,265	46.038.980,73	417.530,32	EUR	PI
CGD	162-1	29	5	35.271,37	EUR	110,265	3.889.197,61	35.271,37	EUR	PI
<b>CGD Total</b>							<b>506.697.502,79</b>			
FUNDO KUWAIT	181	28	5	9.087.574,00	CVE	1,000	9.087.574,00	28.996,06	KWD	PI
FUNDO KUWAIT	181	27	5	130.633,88	EUR	110,265	14.404.344,78	43.736,22	KWD	PI
<b>FUNDO KUWAIT Total</b>							<b>23.491.918,78</b>			
ICO	186	31	3	133.498,95	EUR	110,265	14.720.261,72	133.498,95	EUR	PI
ICO	210	17	4	1.278.300,00	EUR	110,265	140.951.749,50	1.278.300,00	EUR	PI
ICO	186	11	6	102.377,84	EUR	110,265	11.288.692,53	102.377,84	EUR	PI
<b>ICO Total</b>							<b>166.960.703,75</b>			
JICA	CAVP2A	30	1	110.145,89	EUR	110,265	12.145.236,56	14.884.014,00	JPY	PI
JICA	CAVP2	20	1	82.699,18	EUR	110,265	9.118.825,08	11.317.382,00	JPY	PI
JICA	CAVP2	13	1	135.389,45	EUR	110,265	14.928.717,70	19.347.152,00	JPY	PI
JICA	CAVP2	3	2	183.868,36	EUR	110,265	20.274.244,72	24.892.098,00	JPY	PI
JICA	CAVP3	3	2	655.737,50	EUR	110,265	72.304.895,44	78.303.614,00	JPY	PI
JICA	CAVP2	18	3	277.685,95	EUR	110,265	30.619.041,28	35.796.495,00	JPY	PI
JICA	CAVP2	18	3	156.401,48	EUR	110,265	17.245.609,19	20.161.714,00	JPY	PI
JICA	CAVP2	6	3	97.359,22	EUR	110,265	10.735.314,39	13.161.992,00	JPY	PI
JICA	CAVP2	6	3	236.310,57	EUR	110,265	26.056.785,00	31.946.825,00	JPY	PI
JICA	CAVP2	26	3	233.348,06	EUR	110,265	25.730.123,84	30.944.286,00	JPY	PI
JICA	CAVP2	26	3	440.576,45	EUR	110,265	48.580.162,26	58.424.843,00	JPY	PI
JICA	CAVP2	28	4	148.352,87	EUR	110,265	16.358.129,21	19.411.973,00	JPY	PI
JICA	CAVP2	28	4	148.352,87	EUR	110,265	16.358.129,21	16.179.988,00	JPY	PI
JICA	CAVP2	7	4	70.641,83	EUR	110,265	7.789.321,38	9.292.226,00	JPY	PI
JICA	CAVP2	7	4	63.994,26	EUR	110,265	7.056.327,08	8.417.804,00	JPY	PI
JICA	CAVP2	7	4	144.715,30	EUR	110,265	15.957.032,55	19.035.850,00	JPY	PI
JICA	CAVP2	26	5	72.277,40	EUR	110,265	7.969.667,51	9.834.068,00	JPY	PI
JICA	CAVP2	19	5	668.723,26	EUR	110,265	73.736.770,26	92.043.069,00	JPY	PI
JICA	CAVP2	9	6	88.217,14	EUR	110,265	9.727.262,94	12.443.909,00	JPY	PI
<b>JICA Total</b>							<b>442.691.595,62</b>			
OPEC	183	20	1	146.688,12	EUR	110,265	16.174.565,55	170.803,65	USD	PI
OPEC	183	15	1	14.930.368,00	CVE	1,000	14.930.368,00	184.599,01	USD	PI
OPEC	164	20	1	855.752,00	EUR	110,265	94.359.494,28	855.752,00	EUR	PI
OPEC	164	25	2	439.060,46	EUR	97,237	42.692.921,95	439.060,46	EUR	PI
OPEC	164	10	3	1.876.335,00	EUR	110,265	206.894.078,78	1.876.335,00	EUR	PI
OPEC	183	8	4	4.676.253,97	CVE	1,000	4.676.253,97	50.374,38	USD	PI
OPEC	164	4	5	404.029,76	EUR	110,265	44.550.341,49	404.029,76	EUR	PI
<b>OPEC Total</b>							<b>424.278.024,01</b>			
<b>Total Geral</b>							<b>3.875.194.371,54</b>			

**CONTAS PROVISÓRIAS 2º TRIMESTRE 2015**  
**Mapa B - Fundos saídos da tesouraria do Estado para pagamento de despesas públicas orçamentais**

Clas.Org.	Descrição Encargos Gerais da Nação	Dotações Orçamentais	Orçamento Corrigido	Cabimentado	Liquidado	Por pagar Jan. a Junho	Pagamentos Jan. a Junho	Total Geral Executado	% 1	%
01.01.01	Presidência Da República	200.035.769	200.035.769	78.923.708	78.923.708	0	78.923.708	78.923.708	9,9%	39,5%
01.01.02	OSOB - Assembleia Nacional	713.820.224	732.820.224	320.374.388	320.374.388	0	320.374.388	320.374.388	40,4%	43,7%
01.01.03	OSOB - Supremo Tribunal De Justiça	55.141.890	55.141.890	27.361.080	27.361.080	9.795.422	17.565.658	27.361.080	2,2%	49,6%
01.01.04	OSOB - Procuradoria Geral Da República	57.304.639	57.304.639	17.253.370	17.253.370	0	17.253.370	17.253.370	2,2%	30,1%
01.01.05	OSOB - Tribunal De Contas	113.111.107	113.111.107	52.420.404	52.420.404	5.000	52.415.404	52.420.404	6,6%	46,3%
01.01.06	OSOB - Comissão Nacional De Eleições	33.591.150	33.591.150	15.600.876	15.600.876	2.490.796	13.110.080	15.600.876	1,7%	46,4%
01.01.07	OSOB - Conselho Superior Da Magistratura Judicial	336.443.377	336.443.377	29.296.542	29.296.542	22.618.196	6.678.346	29.296.542	0,8%	8,7%
01.01.08	Osob - Conselho Superior Do Ministério Publico	216.982.309	216.982.309	69.553.514	69.553.514	0	69.553.514	69.553.514	8,8%	32,1%
01.01.10	Osob - Tribunal Constitucional	0	34.799.571	926.676	926.676	0	926.676	926.676	0,1%	2,7%
	<b>Adiantamentos por regularizar</b>			216.517.746	216.517.746		216.517.746	216.517.746	27,3%	
	<b>Total Encargos Gerais da Nação</b>	<b>1.726.430.465</b>	<b>1.780.230.036</b>	<b>828.228.304</b>	<b>828.228.304</b>	<b>34.909.414</b>	<b>793.318.890</b>	<b>828.228.304</b>	<b>100,0%</b>	<b>46,5%</b>
<b>Descrição G</b>	<b>Descrição Governo e Chefia do Governo</b>							0		
01.02.01	CHGOV - Gabinete Do Primeiro Ministro	191.817.852	191.795.316	68.532.711	68.532.711	0	68.532.711	68.532.711	0,5%	35,7%
01.02.02	CHGOV - Gabinete do Ministro da Reforma do Esta	20.351.116	20.351.116	4.624.969	4.624.969	0	4.624.969	4.624.969	0,0%	22,7%
01.02.03	CHGOV - Ministro Adjunto do Primeiro Ministro	13.007.500	13.007.500	2.500.606	2.500.606	0	2.500.606	2.500.606	0,0%	19,2%
01.02.04	CHGOV - Ministro Da Presidencia Conselho Ministr	103.162.735	103.185.271	35.734.356	35.734.356	181.070	35.553.286	35.734.356	0,3%	34,6%
01.02.05	CHGOV - Ministro Dos Assuntos Parlamentares	34.846.516	34.846.516	19.079.034	19.079.034	4.042	19.074.992	19.079.034	0,1%	54,8%
01.02.06	CHGOV - Secretaria de Estado de Administração F	45.100.644	45.100.644	14.002.027	14.002.027	40.000	13.962.027	14.002.027	0,1%	31,0%
01.03.01	GOV - Ministério Da Saúde	2.620.982.185	2.620.982.185	1.122.460.846	1.122.460.846	363.137	1.122.097.709	1.122.460.846	8,8%	42,8%
01.03.02	GOV - Ministério Das Finanças e do Planeamento	15.252.557.458	15.190.849.367	7.041.184.953	7.041.184.953	684.366	7.040.500.587	7.041.184.953	54,9%	46,4%
01.03.03	GOV - Ministério Da Defesa Nacional	51.010.341	51.010.341	13.922.207	13.922.207	15.000	13.907.207	13.922.207	0,1%	27,3%
01.03.04	GOV - Ministério Das Relações Exteriores	875.837.095	875.837.095	378.602.101	378.602.101	540.000	378.062.101	378.602.101	2,9%	43,2%
01.03.05	GOV - Ministério Da Administração Interna	193.124.330	193.124.330	56.836.323	56.836.323	394	56.835.929	56.836.323	0,4%	29,4%
01.03.06	GOV - Ministério Da Justiça	397.355.152	397.355.152	164.632.090	164.632.090	701.726	163.930.364	164.632.090	1,3%	41,4%
01.03.07	GOV - Ministério Das Infraestruturas e Economia M	179.140.795	179.140.795	51.037.289	51.037.289	52.973	50.984.316	51.037.289	0,4%	28,5%
01.03.09	GOV - Ministério Do Ambiente, Habí. E Ordenam	63.449.974	63.449.974	23.556.626	23.556.626	1.250.000	22.306.626	23.556.626	0,2%	37,1%
01.03.10	GOV - Ministério Da Juventude, Emprego e Desenv	203.839.722	203.839.722	87.155.525	87.155.525	112.217	87.043.308	87.155.525	0,7%	42,8%
01.03.11	GOV - Ministério Do Turismo, Industria e Energia	140.586.865	140.586.865	48.098.091	48.098.091	0	48.098.091	48.098.091	0,4%	34,2%
01.03.12	GOV - Ministério Da Educação e Desporto	6.763.670.981	6.763.670.981	3.189.014.878	3.189.014.878	1.172.509	3.187.842.369	3.189.014.878	24,9%	47,1%
01.03.13	GOV - Ministério Do Desenvolvimento Rural	281.501.978	281.501.978	104.054.586	104.054.586	124.662	103.929.924	104.054.586	0,8%	37,0%
01.03.14	GOV - Ministério De Ensino Superior, Ciencia e Ino	56.990.971	56.990.971	19.883.355	19.883.355	68.229	19.815.126	19.883.355	0,2%	34,9%
01.03.15	GOV - Ministerio Das Comunidades	71.404.224	71.404.224	25.297.461	25.297.461	244.860	25.052.601	25.297.461	0,2%	35,4%
01.03.16	GOV - Ministerio Da Cultura	57.287.110	57.287.110	23.312.830	23.312.830	221.173	23.091.657	23.312.830	0,2%	40,7%
01.03.17	GOV - Comissão De Recenseamento Eleitoral	56.086.226	56.086.226	23.789.003	23.789.003	0	23.789.003	23.789.003	0,2%	42,4%
	<b>Adiantamentos por regularizar</b>			307.758.227	307.758.227		307.758.227	307.758.227	2,4%	
	<b>Total Governo e Chefia do Governo</b>	<b>27.673.111.770</b>	<b>27.611.403.679</b>	<b>12.825.070.094</b>	<b>12.825.070.094</b>	<b>5.776.358</b>	<b>12.819.293.736</b>	<b>12.825.070.094</b>	<b>100,0%</b>	<b>46,4%</b>
<b>Dsecrição F</b>	<b>Dsecrição Fundos e Serviços Autónomos</b>							0		
01.02.01.04	GPM - Agência Caboverdiana De Investimentos	99.063.284	99.063.284	40.035.642	40.035.642	0	40.035.642	40.035.642	1,3%	40,4%
01.02.03.03	MAPM - Instituto Caboverdiano para Igualdade e E	13.840.534	13.840.534	4.959.170	4.959.170	0	4.959.170	4.959.170	0,2%	35,8%
01.03.01.07	MS - Hospital Central Agostinho Neto	415.843.298	415.843.298	201.498.224	201.498.224	0	201.498.224	201.498.224	6,3%	48,5%
01.03.01.08	MS - Hospital Central Baptista De Sousa	260.978.900	260.978.900	145.266.922	145.266.922	49.066.030	96.200.892	145.266.922	3,0%	55,7%
01.03.01.09	MS - Centro Nacional De Desenvolvimento Sanitari	16.638.552	16.638.552	3.227.539	3.227.539	110.066	3.117.473	3.227.539	0,1%	19,4%
01.03.01.10	MS - Regiao Sanitaria Santiago Norte	185.112.645	185.112.645	80.029.041	80.029.041	0	80.029.041	80.029.041	2,5%	43,2%
01.03.01.11	Hospital Regional Dr João Morais	23.775.596	23.775.596	5.407.231	5.407.231	0	5.407.231	5.407.231	0,2%	22,7%
01.03.01.12	Hospital Do Sal	15.027.948	15.027.948	5.092.150	5.092.150	0	5.092.150	5.092.150	0,2%	33,9%
01.03.02.09	MFAP - Instituto Nacional De Estatística	163.453.354	163.453.354	64.806.239	64.806.239	0	64.806.239	64.806.239	2,0%	39,6%
01.03.02.11	MFP - Autoridade Reguladora De Aquisições Públi	35.183.704	35.183.704	13.459.626	13.459.626	43.351	13.416.275	13.459.626	0,4%	38,3%
01.03.03.07	Forças Armadas	760.009.032	760.009.032	361.383.395	361.383.395	0	361.383.395	361.383.395	11,4%	47,5%
01.03.05.08	Mai - Polícia Nacional	1.942.076.138	1.942.076.138	920.101.959	920.101.959	4.600	920.097.359	920.101.959	28,9%	47,4%
01.03.06.09	MJ - Polícia Judiciária	245.537.690	245.537.690	112.329.692	112.329.692	2.045.819	110.283.873	112.329.692	3,5%	45,7%
01.03.06.10	MJ - Comissão De Coordenação E Combate A Dro	17.698.664	17.698.664	7.305.711	7.305.711	101.660	7.204.051	7.305.711	0,2%	41,3%
01.03.06.10	Cofre Geral De Justiça	420.000.000	420.000.000	190.785.007	190.785.007	276.703	190.508.304	190.785.007	6,0%	45,4%
01.03.07.06	MIEM - Instituto De Estradas	35.557.442	35.557.442	12.583.892	12.583.892	86.560	12.497.332	12.583.892	0,4%	35,4%
01.03.07.10	MIEM - Fundo Autónomo De Manutenção Rodoviár	11.241.056	11.241.056	4.232.371	4.232.371	0	4.232.371	4.232.371	0,1%	37,7%
01.03.07.12	MIEM - Instituto Nacional De Desenvolvimento Das	47.448.463	47.448.463	15.635.935	15.635.935	0	15.635.935	15.635.935	0,5%	33,0%
01.03.07.15	MIEM - Autoridade Competente Para Os Produtos	44.286.000	44.286.000	1.667.159	1.667.159	0	1.667.159	1.667.159	0,1%	3,8%
01.03.09.06	MAHOT - Instituto Nacional De Meteorologia E Geo	146.000.144	146.000.144	71.328.431	71.328.431	34.644	71.293.787	71.328.431	2,2%	2,2%
01.03.09.08	Mahot - Instituto Nacional De Gestão Do Território	81.659.834	81.659.834	21.136.953	21.136.953	0	21.136.953	21.136.953	0,7%	25,9%
01.03.09.10	Agencia Nacional De Agua E Saneamento	115.502.934	115.502.934	29.453.630	29.453.630	0	29.453.630	29.453.630	0,9%	25,5%
01.03.10.03	MJEDRH - Centro De Juventude	38.849.907	38.849.907	17.492.905	17.492.905	64.529	17.428.376	17.492.905	0,5%	45,0%
01.03.10.11	MJEDRH - Instituto De Emprego E Formação Profis	77.088.327	77.088.327	27.451.006	27.451.006	0	27.451.006	27.451.006	0,9%	35,6%
01.03.10.12	MJEDRH - Instituto Caboverdiano Da Criança e do	36.146.094	36.146.094	13.812.634	13.812.634	681	13.811.953	13.812.634	0,4%	38,2%
01.03.11.09	MTIE - Agencia Para O Desenvolvimento Empresar	104.000.000	104.000.000	42.058.076	42.058.076	416.818	41.641.258	42.058.076	1,3%	40,4%
01.03.12.10	MED - Fundação Caboverdiana De Acção Social E	700.336.634	700.336.634	314.834.468	314.834.468	19.982	314.814.486	314.834.468	9,9%	45,0%
01.03.13.05	MDR - Instituto Nacional De Investigação E Des. Ac	59.000.000	59.000.000	18.911.218	18.911.218	711.469	18.199.749	18.911.218	0,6%	32,1%
01.03.14.05	MESCI - Universidade De Cabo Verde	795.354.952	795.354.952	328.643.487	328.643.487	237.219	328.406.268	328.643.487	10,3%	41,3%
01.03.14.06	Mesci - Instituto Universitário De Educação	131.287.963	132.815.359	58.272.706	58.272.706	4.500	58.268.206	58.272.706	1,8%	43,9%
01.03.15.04	MCom - Fundo Autónomo De Solidariedade	28.158.617	28.158.617	10.978.087	10.978.087	0	10.978.087	10.978.087	0,3%	0,0%
01.03.16.07	MC - Arquivo Histórico Nacional	37.008.426	37.008.426	15.259.229	15.259.229	198.500	15.060.729	15.259.229	0,5%	41,2%
01.03.16.08	MC - Instituto Da Biblioteca Nacional E Do Livro	28.620.465	28.620.465	11.787.671	11.787.671	59.850	11.727.821	11.787.671	0,4%	41,2%
01.03.16.09	MC - Instituto De Investigação E Património Cultura	55.578.137	54.050.741	24.615.333	24.615.333	0	24.615.333	24.615.333	0,8%	45,5%
01.03.16.10	Mc - Fundo Autonomo Da Cultura	6.412.000	6.412.000	2.343.248	2.343.248	0	2.343.248	2.343.248	0,1%	36,5%
	<b>Adiantamentos por regularizar</b>			37.324.860	37.324.860		37.324.860	37.324.860	1,2%	
	<b>Fundos</b>							0		
	<b>Total Fundos e Serviços Autónomos</b>	<b>7.193.776.734</b>	<b>7.193.776.734</b>	<b>3.235.510.847</b>	<b>3.235.510.847</b>	<b>53.482.981</b>	<b>3.182.027.866</b>	<b>3.235.510.847</b>	<b>100,0%</b>	<b>45,0%</b>
	<b>FUNCIONAMENTO Total</b>	<b>36.593.31</b>								

**MAPA I - Receitas Correntes e de Capital do Estado  
segundo a classificação económica  
2º Trimestre 2015**

Clas.Econ.	Designação	Administração Pública Central			Investimento	Total Geral
		Administ. Directa	ps e Serviços Autón	Total		
	<b>TOTAL GERAL</b>	<b>17.466.946.187</b>	<b>673.912.910</b>	<b>18.140.589.097</b>	<b>1.141.952.221</b>	<b>19.282.541.318</b>
	<b>01 - RECEITAS</b>	<b>17.446.010.725</b>	<b>673.912.910</b>	<b>18.119.653.635</b>	<b>1.141.952.221</b>	<b>19.261.605.856</b>
<b>01.01</b>	<b>Impostos</b>	<b>14.817.565.375</b>	<b>0</b>	<b>14.817.565.375</b>	<b>0</b>	<b>14.817.565.375</b>
						0
<b>01.01.01</b>	<b>Impostos sobre o rendimento (IUR)</b>	<b>4.530.246.462</b>	<b>0</b>	<b>4.530.246.462</b>	<b>0</b>	<b>4.530.246.462</b>
01.01.01.01	Pessoas singulares	2.534.043.285		2.534.043.285		2.534.043.285
01.01.01.02	Pessoas colectivas	1.996.203.177		1.996.203.177		1.996.203.177
<b>01.01.02</b>	<b>Outros impostos directos</b>			<b>0</b>		<b>0</b>
<b>01.01.03</b>	<b>Imposto sobre o Património</b>	<b>0</b>	<b>0</b>	<b>0</b>	<b>0</b>	<b>0</b>
01.01.03.01	Imposto único sobre o património	0	0	0	0	0
01.01.03.01.01	Pessoas singulares	0		0		0
01.01.03.01.02	Pessoas colectivas	0		0		0
01.01.03.02	Outros impostos correntes sobre o património	0	0	0	0	0
01.01.03.02.01	Pessoas singulares			0		0
01.01.03.02.02	Pessoas colectivas	0		0		0
<b>01.01.04</b>	<b>Impostos sobre bens e serviços</b>	<b>6.935.998.090</b>	<b>0</b>	<b>6.935.998.090</b>	<b>0</b>	<b>6.935.998.090</b>
01.01.04.01	Sobre bens e serviços	5.585.990.821	0	5.585.990.821	0	5.585.990.821
01.01.04.01.01	Imposto sobre o valor acrescentado (IVA)	5.585.990.821		5.585.990.821		5.585.990.821
	DGA	3.040.289.276		3.040.289.276		3.040.289.276
	DGCI	2.545.701.545		2.545.701.545		2.545.701.545
01.01.04.01.02	Sobre vendas	24.468.070	0	24.468.070	0	24.468.070
01.01.04.01.02.01	Imposto para os serviços de incêndio	24.468.070		24.468.070		24.468.070
01.01.04.02	Sobre o consumo	715.677.542	0	715.677.542	0	715.677.542
01.01.04.02.01	Imposto sobre consumos especiais	715.677.542		715.677.542		715.677.542
01.01.04.03	Impostos cobrados por outras entidades	0		0		0
01.01.04.04	Impostos diversos sobre serviços	332.422.734	0	332.422.734	0	332.422.734
01.01.04.04.01	Imposto de turismo			0		0
01.01.04.04.02	Contribuição Turística	332.422.734		332.422.734		332.422.734
01.01.04.04.09	Outros diversos			0		0
01.01.04.05	Outros impostos	277.438.923	0	277.438.923	0	277.438.923
01.01.04.05.01	Imposto de circulação de veículos automóveis			0		0
01.01.04.05.02	Taxa ecológica	277.438.923		277.438.923		277.438.923
01.01.04.06	Outros impostos diversos sobre bens e serviços			0		0
<b>01.01.05</b>	<b>Imposto sobre transacções internacionais</b>	<b>2.830.992.669</b>	<b>0</b>	<b>2.830.992.669</b>	<b>0</b>	<b>2.830.992.669</b>
01.01.05.01	Direitos de importação	2.707.318.977		2.707.318.977		2.707.318.977
01.01.05.02	Taxa comunitária CEDEAO	123.673.692		123.673.692		123.673.692
01.01.05.04	Serviços de importação – exportação			0		0
<b>01.01.06</b>	<b>Outros impostos</b>	<b>520.328.154</b>	<b>0</b>	<b>520.328.154</b>	<b>0</b>	<b>520.328.154</b>
01.01.06.01	Imposto de selo	305.327.640		305.327.640		305.327.640
01.01.06.01.01	Outros	215.000.514		215.000.514		215.000.514
<b>01.02</b>	<b>Segurança Social</b>	<b>24.165.068</b>	<b>0</b>	<b>24.165.068</b>	<b>0</b>	<b>24.165.068</b>
<b>01.02.01</b>	<b>Contribuições para a segurança social</b>	<b>24.165.068</b>	<b>0</b>	<b>24.165.068</b>	<b>0</b>	<b>24.165.068</b>
01.02.01.01	Taxa social única	4.805.472		4.805.472		4.805.472
01.02.01.02	Contribuições para a Caixa de Aposentações e Pensões	18.985.053		18.985.053		18.985.053
01.02.01.03	Contribuição para a previdência social					0
01.02.01.04	Contrapartidas financeiras de organismos da segurança			0		0
01.02.01.09	Outras contribuições	374.543		374.543		374.543
<b>01.03</b>	<b>Transferências</b>	<b>0</b>	<b>0</b>	<b>0</b>	<b>1.141.952.221</b>	<b>1.141.952.221</b>
<b>01.03.01</b>	<b>De Governos estrangeiros</b>	<b>0</b>	<b>0</b>	<b>0</b>	<b>1.141.952.221</b>	<b>1.141.952.221</b>
01.03.01.01	Correntes	0	0	0	60.973.577	60.973.577
01.03.01.01.01	Ajuda orçamental			0		0
01.03.01.01.02	Ajuda alimentar			0		0
01.03.01.01.03	Donativos directos			0	60.973.577	60.973.577
01.03.01.01.09	Outras			0		0
01.03.01.02	Capital	0	0	0	1.080.978.644	1.080.978.644
01.03.01.02.01	Ajuda orçamental			0	110.259.487	110.259.487
01.03.01.02.02	Ajuda alimentar			0		0
01.03.01.02.03	Donativos directos			0	970.719.157	970.719.157
01.03.01.02.09	Outras			0		0
<b>01.03.02</b>	<b>De Organizações internacionais</b>	<b>0</b>	<b>0</b>	<b>0</b>	<b>0</b>	<b>0</b>
01.03.02.01	Correntes	0		0		0
01.03.02.02	Capital	0		0		0
<b>01.03.03</b>	<b>Das administrações públicas</b>	<b>0</b>	<b>0</b>	<b>0</b>	<b>0</b>	<b>0</b>
<b>01.03.03.01</b>	<b>Correntes</b>	<b>0</b>	<b>0</b>	<b>0</b>	<b>0</b>	<b>0</b>
01.03.03.01.01	Administração Central	0	0	0		0
01.03.03.01.02	Administração Local	0		0		0
01.03.03.01.09	Outras	0		0		0
<b>01.03.03.02</b>	<b>Capital</b>	<b>0</b>	<b>0</b>	<b>0</b>	<b>0</b>	<b>0</b>

**MAPA I - Receitas Correntes e de Capital do Estado  
segundo a classificação económica  
2º Trimestre 2015**

Clas.Econ.	Designação	Administração Pública Central			Investimento	Total Geral
		Administ. Directa	ps e Serviços Autón	Total		
<b>01.04</b>	<b>Outras receitas</b>	<b>2.604.280.282</b>	<b>673.912.910</b>	<b>3.277.923.192</b>	<b>0</b>	<b>3.277.923.192</b>
<b>01.04.01</b>	<b>Rendimentos de propriedade</b>	<b>679.794.656</b>	<b>6.022.550</b>	<b>685.817.206</b>	<b>0</b>	<b>685.817.206</b>
01.04.01.01	Juros	35.952.805		35.952.805		35.952.805
01.04.01.02	Dividendos	617.336.548		617.336.548		617.336.548
01.04.01.03	Dividendos de quase sociedades			0		0
01.04.01.04	Receitas provenientes de reservas técnicas			0		0
01.04.01.05	Rendas	26.505.303	6.022.550	32.527.853	0	32.527.853
01.04.01.05.01	De concessões aeroportuárias			0		0
01.04.01.05.02	De concessões portuárias			0		0
01.04.01.05.03	De outras concessões	456.827		456.827		456.827
01.04.01.05.04	De terrenos			0		0
01.04.01.05.05	De habitações	356.000		356.000		356.000
01.04.01.05.06	De edifícios	136.000		136.000		136.000
01.04.01.05.07	Outras rendas	11.362.629	22.500	11.385.129		11.385.129
01.04.01.05.09	Outros rendimentos de propriedade	14.193.847	6.000.050	20.193.897		20.193.897
<b>01.04.02</b>	<b>Venda de bens e serviços</b>	<b>1.507.727.226</b>	<b>605.155.178</b>	<b>2.112.882.404</b>	<b>0</b>	<b>2.112.882.404</b>
01.04.02.01	Venda de bens correntes	51.258.119	10.941.576	62.199.695	0	62.199.695
01.04.02.01.01	Mercadorias	2.055.365	8.902.170	10.957.535		10.957.535
01.04.02.01.02	Bens inutilizados			0		0
01.04.02.01.03	Publicações e impressos	27.107.590	531.475	27.639.065		27.639.065
01.04.02.01.04	Bens e resíduos e materiais recuperados			0		0
01.04.02.01.05	Embalagens e vasilhame			0		0
01.04.02.01.06	Venda de medicamentos			0		0
01.04.02.01.07	Venda de água	546.581		546.581		546.581
01.04.02.01.09	Outras	21.548.583	1.507.931	23.056.514		23.056.514
<b>01.04.02.02</b>	<b>Taxas de Prestação de Serviços</b>	<b>1.456.469.107</b>	<b>594.213.602</b>	<b>2.050.682.709</b>	<b>0</b>	<b>2.050.682.709</b>
<b>01.04.02.02.01</b>	<b>Prestação de serviços</b>	<b>698.501.237</b>	<b>204.263.756</b>	<b>902.764.993</b>	<b>0</b>	<b>902.764.993</b>
01.04.02.02.01.00.01	Taxas de serviços de passaportes	61.672.834		61.672.834		61.672.834
01.04.02.02.01.00.02	Taxas de serviços agrícolas e pecuários	24.616.401		24.616.401		24.616.401
01.04.02.02.01.00.03	Taxas de serviços de sanidade	0		0		0
01.04.02.02.01.00.04	Taxas de serviços policiais	13.065.022		13.065.022		13.065.022
01.04.02.02.01.00.05	Taxas de serviços de viação	26.159.862		26.159.862		26.159.862
01.04.02.02.01.00.06	Taxa de serviço de manutenção rodoviária	0		0		0
01.04.02.02.01.00.07	Taxas de serviços de comércio	0		0		0
01.04.02.02.01.00.08	Taxas de exploração de água		37.824.918	37.824.918		37.824.918
01.04.02.02.01.00.09	Taxas de serviços de secretaria	85.128.514	85.438.838	170.567.352		170.567.352
01.04.02.02.01.01.00	Taxas de licenças de loteamento, de execução de obras de	0		0		0
01.04.02.02.01.01.01	Taxas de construção, manutenção ou reforço de	0		0		0
01.04.02.02.01.01.02	Taxas de ocupação do domínio público e aproveitamento	0		0		0
01.04.02.02.01.01.03	Taxa de ocupação e utilização de locais reservados nos	0		0		0
01.04.02.02.01.01.04	Taxa de aferição de pesos, medidas e aparelhos de	0		0		0
01.04.02.02.01.01.05	Taxa de estacionamento de veículos em parques ou outros	0		0		0
01.04.02.02.01.01.06	Taxa de licenciamento de sanitários das instalações	150.500	15.000.000	15.150.500		15.150.500
01.04.02.02.01.01.07	Taxa de serviços de publicidade com fins comerciais	0		0		0
01.04.02.02.01.01.08	Taxa de autorização de venda ambulante nas vias e	0		0		0
01.04.02.02.01.01.09	Taxa de serviço de enterramento, concessão de terrenos e	0		0		0
01.04.02.02.01.02.00	Taxa de registro e licenças de caes	0		0		0
01.04.02.02.01.02.01	Taxa pela utilização de matadouros e talhos municipais	0		0		0
01.04.02.02.01.02.02	Taxa pela utilização de quaisquer instalações destinadas	0		0		0
01.04.02.02.01.02.03	Taxa de comparticipação dos proprietários de solos	0		0		0
01.04.02.02.01.02.04	Taxa pela comparticipação dos proprietários de imóveis	0		0		0
01.04.02.02.01.02.05	Taxa pela extracção de materiais inertes em exploração	0		0		0
01.04.02.02.01.02.06	Taxa pela concessão de licenças de obras no solo e subsolo	0		0		0
01.04.02.02.01.02.07	Taxa pela ocupação ou utilização do solo, subsolo e	0		0		0
01.04.02.02.01.02.08	Taxa pelo aproveitamento dos bens de utilidade pública	0		0		0
01.04.02.02.01.02.09	Taxa pela instalação de antenas parabólicas	0		0		0
01.04.02.02.01.03.00	Taxa pela instalação de antenas de operadores de	0		0		0
01.04.02.02.01.03.01	Taxa pela prestação de serviços ao público por unidades	0		0		0
01.04.02.02.01.03.02	Taxa pela conservação e tratamento de esgotos	0		0		0
01.04.02.02.01.03.03	Taxa de serviço de licenciamento de alambiques	0		0		0
01.04.02.02.01.03.04	Taxa pela emissão de outras licenças não previstas nas	0		0		0
01.04.02.02.01.06	Taxa de Estatísticas	157.064.377		157.064.377		157.064.377
01.04.02.02.01.09.09	Outras taxas	330.643.727	66.000.000	396.643.727		396.643.727
<b>01.04.02.02.02</b>	<b>Emolumentos e custas</b>	<b>58.771.107</b>	<b>89.496.450</b>	<b>148.267.557</b>	<b>0</b>	<b>148.267.557</b>
01.04.02.02.02.01	Emolumentos de portos e capitánias	23.295.390		23.295.390		23.295.390
01.04.02.02.02.02	Emolumentos judiciais			0		0
01.04.02.02.02.03	Emolumentos dos registos e notariado		89.474.450	89.474.450		89.474.450
01.04.02.02.02.09	Outros emolumentos e custas	35.475.717	22.000	35.497.717		35.497.717

**MAPA I - Receitas Correntes e de Capital do Estado  
segundo a classificação económica  
2º Trimestre 2015**

Clas.Econ.	Designação	Administração Pública Central			Investimento	Total Geral
		Administ. Directa	ps e Serviços Autón	Total		
<b>01.04.02.03</b>	<b>Taxas de outros serviços</b>	<b>162.311.525</b>	<b>238.711.345</b>	<b>401.022.870</b>	<b>0</b>	<b>401.022.870</b>
01.04.02.03.01	Serviços medico hospitalares	162.261.825	169.726.673	331.988.498		331.988.498
01.04.02.03.02	Serviços das oficinas do Estado	0		0		0
01.04.02.03.03	Serviços dos recursos agro-florestais	0		0		0
01.04.02.03.09	Outros	49.700	68.984.672	69.034.372		69.034.372
<b>01.04.02.04</b>	<b>Emolumentos pessoais</b>	<b>536.885.238</b>	<b>61.742.051</b>	<b>598.627.289</b>	<b>0</b>	<b>598.627.289</b>
01.04.02.04.01	Serviços de portos e capitania	949.544		949.544		949.544
01.04.02.04.02	Serviços de justiça	200.806	4.035.247	4.236.053		4.236.053
01.04.02.04.03	Serviços dos registos e notariado	0	57.706.804	57.706.804		57.706.804
01.04.02.04.04	Serviços judiciais do contencioso aduaneiro	0		0		0
01.04.02.04.05	Custas judiciais	0		0		0
01.04.02.04.06	Serviços aduaneiros e guarda-fiscal	74.489.660		74.489.660		74.489.660
01.04.02.04.07	Serviços de administração financeira	0		0		0
01.04.02.04.08	Serviços de polícia e fronteiras	456.522.828		456.522.828		456.522.828
01.04.02.04.09	Serviços diversos	4.722.400		4.722.400		4.722.400
<b>01.04.03</b>	<b>Multas e outras penalidades</b>	<b>197.413.290</b>	<b>60.423.396</b>	<b>257.836.686</b>	<b>0</b>	<b>257.836.686</b>
01.04.03.01	Multas por infracções ao código da estrada	19.977.200		19.977.200		19.977.200
01.04.03.02	Multas por proibição de entrada de menores em locais de	0		0		0
01.04.03.03	Multas aplicadas pelos tribunais nos processos fiscais e	0		0		0
01.04.03.04	Taxa de relaxe	5.329.619		5.329.619		5.329.619
01.04.03.05	Multas por infracções ao código de posturas municipais	0		0		0
01.04.03.06	Juros de mora	42.258.585		42.258.585		42.258.585
01.04.03.07	Multas e outras penalidades	86.343.727	60.423.396	146.767.123		146.767.123
01.04.03.09	Outras	43.504.159		43.504.159		43.504.159
<b>01.04.04</b>	<b>Outras Transferências</b>	<b>14.651.098</b>	<b>270.000</b>	<b>14.651.098</b>	<b>0</b>	<b>14.651.098</b>
01.04.04.01	Correntes	14.651.098	270.000	14.651.098		14.651.098
01.04.04.02	Capital			0		0
<b>01.04.05</b>	<b>Outras receitas diversas e não especificadas</b>	<b>204.694.012</b>	<b>2.041.786</b>	<b>206.735.798</b>	<b>0</b>	<b>206.735.798</b>
01.04.05.01	Receitas do totoloto nacional	43.268.745		43.268.745		43.268.745
01.04.05.02	Reposições não abatidas nos pagamentos	74.833.643		74.833.643		74.833.643
01.04.05.09	Outras receitas diversas	86.591.624	2.041.786	88.633.410		88.633.410
<b>Total Geral</b>		<b>17.446.010.725</b>	<b>673.912.910</b>	<b>18.119.653.635</b>	<b>1.141.952.221</b>	<b>19.261.605.856</b>
	<b>03 - Activos e Passivos</b>	<b>20.935.462</b>	<b>0</b>	<b>20.935.462</b>	<b>0</b>	<b>20.935.462</b>
<b>03.01</b>	<b>Activos Não Financeiros</b>	<b>20.935.462</b>	<b>0</b>	<b>20.935.462</b>	<b>0</b>	<b>20.935.462</b>
<b>03.01.01</b>	<b>Activos Fixos</b>	<b>15.629.750</b>	<b>0</b>	<b>15.629.750</b>	<b>0</b>	<b>15.629.750</b>
03.01.01.01.06.02	Outras Construções - Vendas	15.629.750		15.629.750		15.629.750
03.01.01.02.04.02	Outra Maquinaria E Equipamento - Vendas			0		0
03.01.01.02.01.07.02	Barcos - Vendas			0		0
<b>03.01.04</b>	<b>Recursos naturais</b>	<b>5.305.712</b>	<b>0</b>	<b>5.305.712</b>	<b>0</b>	<b>5.305.712</b>
03.01.04.01.01.02	Terrenos Do Domínio Público - Vendas			0		0
03.01.04.04.01.02	Propriedade Industrial E Outros Direito-Vendas	5.305.712		5.305.712		5.305.712
Por Reconciliar ate Junho		214.347.664		214.347.664		214.347.664

Ajuda alimentar entrado no Tesouro	0	0
Ajuda Austriaca		0
MCA		0
Ajuda Orçamental		0
Hollanda - Livre		0
Banco Mundial - livre		0
Hollanda -PANA		0
LUX	110.251.239	110.251.239
União Europeia - Livre		0
Austria		0
Espanha		0
Portugal		0
United kingdom- reembolso de Divida		0
BAD		0
	110.251.239	110.251.239

**CONTAS PROVISÓRIAS 2º TRIMESTRE 2015**  
**Mapa II-1 Despesas Globais de funcionamento Estado segundo classificação econômica**

Atureza	Class. Econom1	Class. Econom2	Econômica2 Descrição	Dotações Orçamentais	Orçamento Corrigido	Cabimentado	Liquidado	Por pagar Jan. a Junho	Pagamentos Jan. a Junho	Total Geral Executado	% 1	Exe %
FUN	02-Despes	02.01-Des	02.01.01.01.01-Pessoal Dos Quadros	441.700.705	449.946.882	206.642.078	206.642.078	2.542.355	204.099.723	206.642.078	1,2%	45,9%
			02.01.01.01.02-Pessoal Do Quadro	8.144.426.234	8.276.362.995	4.262.658.012	4.262.658.012	24.666.432	4.237.991.580	4.262.658.012	25,2%	51,5%
			02.01.01.01.03-Pessoal Contratado	4.014.162.734	4.130.202.742	1.913.200.678	1.913.200.678	29.819.306	1.883.381.372	1.913.200.678	11,3%	46,3%
			02.01.01.01.04-Pessoal Em Regime D	20.590.840	22.461.610	7.897.186	7.897.186	52.200	7.844.986	7.897.186	0,0%	35,2%
			02.01.01.02.01-Gratificações Permane	152.839.642	156.543.622	65.393.466	65.393.466	622.587	64.770.879	65.393.466	0,4%	41,8%
			02.01.01.02.02-Subsídios Permanente	1.035.358.287	1.046.541.907	451.016.300	451.016.300	3.318.538	447.697.762	451.016.300	2,7%	43,1%
			02.01.01.02.03-Despesas De Represe	16.301.122	17.094.422	6.627.393	6.627.393	454.039	6.173.354	6.627.393	0,0%	38,8%
			02.01.01.02.04-Gratificações Eventuais	763.097.019	776.429.894	346.428.088	346.428.088	29.889	346.398.199	346.428.088	2,1%	44,6%
			02.01.01.02.05-Horas Extraordinárias	48.984.311	55.276.417	20.315.885	20.315.885	89.639	20.226.246	20.315.885	0,1%	36,8%
			02.01.01.02.06-Alimentação E Alojame	178.001.541	178.511.541	83.714.350	83.714.350	308.337	83.406.013	83.714.350	0,5%	46,9%
			02.01.01.02.07-Formação	66.313.538	68.937.565	17.259.748	17.259.748	0	17.259.748	17.259.748	0,1%	25,0%
			02.01.01.02.08-Subsídio De Instalação	15.340.884	15.340.884	5.102.974	5.102.974	0	5.102.974	5.102.974	0,0%	33,3%
			02.01.01.02.09-Outros Suplementos E	810.494.976	632.028.031	9.859.300	9.859.300	0	9.859.300	9.859.300	0,1%	1,6%
			02.01.01.03.02-Recrutamentos E Nom	286.522.924	227.128.972	0	0	0	0	0	0,0%	0,0%
			02.01.01.03.03-Progressões	22.343.998	22.343.998	0	0	0	0	0	0,0%	0,0%
			02.01.01.03.04-Reclassificações	100.740.920	99.848.104	0	0	0	0	0	0,0%	0,0%
			02.01.01.03.05-Reingressos	141.951.216	119.436.850	0	0	0	0	0	0,0%	0,0%
			02.01.01.03.06-Promoções	27.689.663	25.491.722	0	0	0	0	0	0,0%	0,0%
			02.01.02.01.01-Contribuições Para A S	823.242.273	832.417.058	507.847.343	507.847.343	5.660.094	502.187.249	507.847.343	3,0%	61,0%
			02.01.02.01.02-Encargos Com A Saúd	72.957.920	72.942.920	13.509.064	13.509.064	0	13.509.064	13.509.064	0,1%	18,5%
			02.01.02.01.03-Abono De Família	26.767.428	27.284.728	8.648.307	8.648.307	65.964	8.582.343	8.648.307	0,1%	31,7%
			02.01.02.01.04-Seguros De Acidentes	24.653.538	24.678.538	12.181.822	12.181.822	0	12.181.822	12.181.822	0,1%	49,4%
			02.01.02.01.09-Encargos Diversos De	2.251.831	1.868.698	493.090	493.090	0	493.090	493.090	0,0%	26,4%
			<b>02.01-Despesas com pessoal Total</b>	<b>17.236.733.544</b>	<b>17.279.120.100</b>	<b>7.938.795.083</b>	<b>7.938.795.083</b>	<b>67.629.380</b>	<b>7.871.165.703</b>	<b>7.938.795.083</b>	<b>47,0%</b>	<b>45,9%</b>
		02.02-Aqui	02.02.01.00.01-Matérias Primas E Sub	12.078.020	11.766.316	2.285.729	2.285.729	2.685	2.283.044	2.285.729	0,0%	19,4%
			02.02.01.00.02-Medicamentos	494.579.011	494.709.011	168.697.580	168.697.580	7.995	168.689.585	168.697.580	1,0%	34,1%
			02.02.01.00.03-Produtos Alimentares	146.584.315	147.904.107	56.700.856	56.700.856	4.286.350	52.414.506	56.700.856	0,3%	38,3%
			02.02.01.00.04-Roupa Vestuário E Ca	107.841.309	106.599.598	43.170.400	43.170.400	1.079.444	42.090.956	43.170.400	0,3%	40,5%
			02.02.01.00.05-Material De Escritório	139.720.611	140.280.940	31.250.192	31.250.192	754.140	30.496.052	31.250.192	0,2%	22,3%
			02.02.01.00.06-Material De Consumo C	17.124.403	18.774.403	7.646.977	7.646.977	0	7.646.977	7.646.977	0,0%	40,7%
			02.02.01.00.07-Munições Explosivos E	7.500.000	7.500.000	1.768.090	1.768.090	0	1.768.090	1.768.090	0,0%	23,6%
			02.02.01.00.08-Material De Educação,	17.286.280	14.918.963	3.821.717	3.821.717	0	3.821.717	3.821.717	0,0%	25,6%
			02.02.01.00.09-Material De Transporte	28.785.768	37.761.938	10.941.897	10.941.897	6.300	10.935.597	10.941.897	0,1%	29,0%
			02.02.01.01.00-Livros E Documentaçã	50.672.281	51.672.951	11.989.342	11.989.342	0	11.989.342	11.989.342	0,1%	23,2%
			02.02.01.01.01-Artigos Honoríficos E D	965.499	865.499	0	0	0	0	0	0,0%	0,0%
			02.02.01.01.02-Combustíveis E Lubrific	302.720.696	299.825.338	99.992.050	99.992.050	1.997.269	97.994.781	99.992.050	0,6%	33,4%
			02.02.01.01.03-Material De Limpeza, H	63.318.974	57.831.596	12.344.048	12.344.048	46.274	12.297.774	12.344.048	0,1%	21,3%
			02.02.01.01.04-Material De Conservaçã	50.598.877	48.709.489	11.204.162	11.204.162	95.980	11.108.182	11.204.162	0,1%	23,0%
			02.02.01.09.09-Outros Bens	115.860.695	104.582.987	30.176.018	30.176.018	312.038	29.863.980	30.176.018	0,2%	28,9%
			02.02.02.00.01-Rendas E Alugueres	244.274.318	241.694.158	94.288.679	94.288.679	2.134.559	92.154.120	94.288.679	0,6%	39,0%
			02.02.02.00.02-Conservação E Repara	186.845.642	184.667.528	45.211.963	45.211.963	1.872.995	43.338.968	45.211.963	0,3%	24,5%
			02.02.02.00.03-Comunicações	351.101.423	350.744.043	89.203.340	89.203.340	1.503.886	87.699.454	89.203.340	0,5%	25,4%
			02.02.02.00.04-Transportes	25.909.834	35.693.766	5.385.078	5.385.078	0	5.385.078	5.385.078	0,0%	15,1%
			02.02.02.00.05-Água	173.349.278	172.594.666	29.888.468	29.888.468	518.573	29.369.895	29.888.468	0,2%	17,3%
			02.02.02.00.06-Energia Eléctrica	415.970.426	412.251.840	71.419.286	71.419.286	3.557.930	67.861.356	71.419.286	0,4%	17,3%
			02.02.02.00.07-Publicidade E Propaga	29.757.973	33.176.716	3.874.906	3.874.906	259.298	3.615.608	3.874.906	0,0%	11,7%
			02.02.02.00.08-Representação Dos Se	48.695.223	46.586.652	14.188.136	14.188.136	32.870	14.155.266	14.188.136	0,1%	30,5%
			02.02.02.00.09-Deslocações E Estad	445.359.291	453.541.749	207.121.905	207.121.905	476.348	206.645.557	207.121.905	1,2%	45,7%
			02.02.02.01.00-Vigilância E Segurança	134.256.749	134.622.071	46.375.815	46.375.815	782.573	45.593.242	46.375.815	0,3%	34,4%
			02.02.02.01.01-Limpeza Higiene E Co	120.485.977	119.370.179	43.071.465	43.071.465	2.413.489	40.657.976	43.071.465	0,3%	36,1%
			02.02.02.01.02-Honorários	8.892.140	10.057.140	1.058.947	1.058.947	0	1.058.947	1.058.947	0,0%	10,5%
			02.02.02.01.03.01-Assistência Técnica	114.843.940	107.906.158	23.240.218	23.240.218	657.720	22.582.498	23.240.218	0,1%	21,5%
			02.02.02.01.03.02-Assistência Técnica	44.825.000	49.495.721	32.471.446	32.471.446	0	32.471.446	32.471.446	0,2%	65,6%
			02.02.02.09.09-Outros Serviços	289.852.027	291.401.504	101.015.959	101.015.959	1.591.649	99.424.310	101.015.959	0,6%	34,7%
			<b>02.02-Aquisição de bens e serviços Total</b>	<b>4.190.055.980</b>	<b>4.187.507.027</b>	<b>1.299.804.669</b>	<b>1.299.804.669</b>	<b>24.390.365</b>	<b>1.275.414.304</b>	<b>1.299.804.669</b>	<b>7,7%</b>	<b>31,0%</b>
		02.04-Juros	02.04.01-Juros da dívida externa	1.820.000.000	1.820.000.000	1.052.984.904	1.052.984.904	0	1.052.984.904	1.052.984.904	6,2%	57,9%
			02.04.02-Juros da dívida interna	2.269.000.000	2.269.000.000	1.140.961.587	1.140.961.587	0	1.140.961.587	1.140.961.587	6,8%	50,3%
			02.04.03-Outros encargos	96.400.000	96.400.000	16.205.641	16.205.641	0	16.205.641	16.205.641	0,1%	16,8%
			<b>02.04-Juros e outros encargos Total</b>	<b>4.185.400.000</b>	<b>4.185.400.000</b>	<b>2.210.152.132</b>	<b>2.210.152.132</b>	<b>0</b>	<b>2.210.152.132</b>	<b>2.210.152.132</b>	<b>13,1%</b>	<b>52,8%</b>
		02.05-Subs	02.05.01.01-Subsídios Empresas Públi	96.512.000	96.512.000	59.755.198	59.755.198	0	59.755.198	59.755.198	0,4%	61,9%
			02.05.02.01-Subsídios A Empresas Pr	0	30.941.640	10.049.524	10.049.524	0	10.049.524	10.049.524	0,1%	32,5%
			<b>02.05-Subsídios Total</b>	<b>96.512.000</b>	<b>127.453.640</b>	<b>69.804.722</b>	<b>69.804.722</b>	<b>0</b>	<b>69.804.722</b>	<b>69.804.722</b>	<b>0,4%</b>	<b>54,8%</b>
		02.06-Tran	02.06.01.09.03-Id Outros Transferência	0	1.092.805	0	0	0	0	0	0,0%	0,0%
			02.06.02.01.01-Quotas A Organismos	183.750.625	184.757.208	91.827.959	91.827.959	0	91.827.959	91.827.959	0,5%	49,7%
			02.06.02.01.09-Outros Organismos Inte	200.658.265	200.658.265	0	0	0	0	0	0,0%	0,0%
			02.06.03.01.01-Fundos E Serviços Aut	153.410.345	152.921.345	74.381.628	74.381.628	0	74.381.628	74.381.628	0,4%	48,6%
			02.06.03.01.02-Municípios Corrente	2.978.219.483	2.978.219.483	1.478.373.529	1.478.373.529	0	1.478.373.529	1.478.373.529	8,7%	49,6%
			02.06.03.01.03-Embaixadas E Serviços	341.000.000	341.000.000	151.615.227	151.615.227	0	151.615.227	151.615.227	0,9%	44,5%
			02.06.03.01.09-Outras Transferências	251.789.256	219.819.126	59.294.606	59.294.606	1.430.000	57.864.606	59.294.606	0,4%	27,0%
			02.06.03.02.01-Fundos E Serviços Aut	5.423.055	5.173.055	429.950	429.950	0	429.950	429.950	0,0%	8,3%

**CONTAS PROVISÓRIAS 2º TRIMESTRE 2015**  
**Mapa II-1 Despesas Globais de funcionamento Estado segundo classificação económica**

Atureza	Class. Econom1	Class. Econom2	Económica2 Descrição	Dotações Orçamentais	Orçamento Corrigido	Cabimentado	Liquidado	Por pagar Jan. a Junho	Pagamentos Jan. a Junho	Total Geral Executado	% 1	Exe %
			02.08.06-Indemnizações	202.915.997	203.281.756	44.792.179	44.792.179	0	44.792.179	44.792.179	0,3%	22,0%
			02.08.07-Outras Despesas Residual	258.029.424	217.344.103	68.917.811	68.917.811	313.760	68.604.051	68.917.811	0,4%	31,7%
			02.08.08-Dotação Provisional	250.000.000	250.000.000	0	0	0	0	0	0,0%	0,0%
			<b>02.08-Outras Despesas Total</b>	<b>2.637.077.676</b>	<b>2.543.240.330</b>	<b>616.723.685</b>	<b>616.723.685</b>	<b>7.194.413</b>	<b>609.529.272</b>	<b>616.723.685</b>	<b>3,7%</b>	<b>24,2%</b>
			<b>02-Despesas Total</b>	<b>36.370.331.380</b>	<b>36.347.145.269</b>	<b>16.234.086.504</b>	<b>16.234.086.504</b>	<b>100.644.158</b>	<b>16.133.442.346</b>	<b>16.234.086.504</b>	<b>96,1%</b>	<b>44,7%</b>
	03-Activos	03.01-Activos	03.01.01.01.01.01.01-Residências Civi	6.000.000	6.000.000	343.408	343.408	0	343.408	343.408	0,0%	5,7%
			03.01.01.01.02.01-Edifícios Não Resid	17.000.000	17.000.000	3.018.937	3.018.937	0	3.018.937	3.018.937	0,0%	17,8%
			03.01.01.01.06.01-Outras Construções	2.092.000	2.092.000	0	0	0	0	0	0,0%	0,0%
			03.01.01.02.01.01.01-Viaturas Ligeiras	28.700.000	31.800.000	0	0	0	0	0	0,0%	0,0%
			03.01.01.02.01.02.01-Viaturas Mistas -	3.960.000	3.960.000	0	0	0	0	0	0,0%	0,0%
			03.01.01.02.01.09.01-Outros Materiais	110.000	110.000	0	0	0	0	0	0,0%	0,0%
			03.01.01.02.02.01-Ferramentas E Uten	5.165.032	5.165.032	154.945	154.945	38.399	116.546	154.945	0,0%	3,0%
			03.01.01.02.03.01-Equipamento Admir	37.781.776	46.324.848	7.233.142	7.233.142	165.471	7.067.671	7.233.142	0,0%	15,6%
			03.01.01.02.04.01-Outra Maquinaria E	52.178.781	63.721.820	19.824.705	19.824.705	753.462	19.071.243	19.824.705	0,1%	31,1%
			03.01.04.04.01.01-Propriedade Industr	70.000.000	70.000.000	69.979.508	69.979.508	0	69.979.508	69.979.508	0,4%	100,0%
			<b>03.01-Activos Não Financeiros Total</b>	<b>222.987.589</b>	<b>246.173.700</b>	<b>100.554.645</b>	<b>100.554.645</b>	<b>957.332</b>	<b>99.597.313</b>	<b>100.554.645</b>	<b>0,6%</b>	<b>40,8%</b>
			<b>03-Activos E Passivos Total</b>	<b>222.987.589</b>	<b>246.173.700</b>	<b>100.554.645</b>	<b>100.554.645</b>	<b>957.332</b>	<b>99.597.313</b>	<b>100.554.645</b>	<b>0,6%</b>	<b>40,8%</b>
			<b>FUN Total</b>	<b>36.593.318.969</b>	<b>36.593.318.969</b>	<b>16.334.641.149</b>	<b>16.334.641.149</b>	<b>101.601.490</b>	<b>16.233.039.659</b>	<b>16.334.641.149</b>	<b>96,7%</b>	<b>44,6%</b>
			<b>ADIANTAMENTOS POR REGULARIZAR Total</b>			561.600.833	561.600.833		561.600.833	561.600.833	3,3%	
			<b>Total Geral</b>	<b>36.593.318.969</b>	<b>36.593.318.969</b>	<b>16.896.241.982</b>	<b>16.896.241.982</b>	<b>101.601.490</b>	<b>16.794.640.492</b>	<b>16.896.241.982</b>	<b>100,0%</b>	<b>46,2%</b>





**CONTAS PROVISÓRIAS 2º TRIMESTRE 2015**  
**Mapa II - Despesas de funcionamento Estado segundo classificação econômica e orgânica(Em ECV)**

O_NAT	RO_N1	RO_N2	RO_DET	Presidência Da República	OSOB - Assembleia Nacional	OSOB - Supremo Tribunal De Justiça	OSOB - Procuradoria Geral Da República	OSOB - Tribunal De Contas	OSOB - Comissão Nacional De Eleições	OSOB - Conselho Superior Da Magistratura Judicial	Osob - Conselho Superior Do Ministerio Publico	Osob - Tribunal Constitucional	CHGOV - Gabinete Do Primeiro Ministro	CHGOV - Gabinete do Ministro da Reforma do Estado	CHGOV - Ministro Adjunto do Primeiro Ministro	CHGOV - Ministro Da Presidencia Conselho Ministro
			<b>02.04-Juros e outros encargos Total</b>	0	0	0	0	0	0	0	0	0	0	0	0	0
			02.05-S													
			02.05.01.01-Subsídios Empresas Públicas Não Financeiras													
			02.05.02.01-Subsídios A Empresas Privadas Não Financeiras													
			<b>02.05-Subsídios Total</b>	0	0	0	0	0	0	0	0	0	0	0	0	0
			02.06-T													
			02.06.01.09.03-Id Outros Transferências													
			02.06.02.01.01-Quotas A Organismos Internacionais Correntes		1.145.729	288.289		51.445								
			02.06.02.01.09-Outros Organismos Internacionais - Correntes													
			02.06.03.01.01-Fundos E Serviços Autónomos Corrente													
			02.06.03.01.02-Municípios Corrente													
			02.06.03.01.03-Embaixadas E Serviços Consulares Corrente													
			02.06.03.01.09-Outras Transferências Adminiç	2.330.104	10.929.929								12.500.000		0	
			02.06.03.02.01-Fundos E Serviços Autónomos Capital													
			02.06.03.02.09-Outras Transferências Administrações Públicas Capi													
			<b>02.06-Transferências Total</b>	2.330.104	12.075.658	288.289	0	51.445	0	0	0	0	12.500.000	0	0	0
			02.07-B													
			02.07.01.01.01-Pensões de aposentação													
			02.07.01.01.02-Pensões de sobrevivência													
			02.07.01.01.03-Pensões do regime não contributivo													
			02.07.01.01.04-Pensões de reserva													
			02.07.01.01.05-Pensões de ex-Presidentes										1.632.000			
			02.07.01.02-Benefícios sociais em espécie													
			02.07.02.01.03-Evacuação de doentes													
			02.07.02.01.09-Outros Benefícios Sociais Em Numerário												996.856	530.000
			02.07.02.02-Benefícios Sociais Em Espécie													
			<b>02.07-Benefícios Sociais Total</b>	0	0	0	0	0	0	0	0	0	1.632.000	0	996.856	530.000
			02.08-O													
			02.08.01-Seguros		2.989.224	0	197.549	20.767	198.129	0	0	0	152.470	54.267		194.211
			02.08.02.01.01-Transferências A Instituições Sem Fins Lucrativos													
			02.08.02.01.02-Bolsas De Estudo E Outros Benefícios Educacionais													
			02.08.02.01.09-Id Outras Correntes					19.379					4.246.229			
			02.08.02.02.09-Id Outras Capital													
			02.08.03-Partidos políticos		2.734.353											
			02.08.04-Organizações não governamentais										960.000			
			02.08.05.01-Restituições lur													
			02.08.05.02-Restituições lva													
			02.08.05.99-Outras Restituições													
			02.08.06-Indemnizações													
			02.08.07-Outras Despesas Residual		0			31.018								
			02.08.08-Dotação Provisional													
			<b>02.08-Outras Despesas Total</b>	0	5.723.577	0	197.549	71.164	198.129	0	0	0	5.358.699	54.267	0	194.211
			<b>02-Despesas Total</b>	78.620.224	308.878.349	17.565.658	17.253.370	52.306.311	12.221.752	6.678.346	69.553.514	926.676	68.532.711	4.624.969	2.500.606	35.380.154
			03-Activ													
			03.01-A													
			03.01.01.01.01.01-Residências Civis - Aquisições	0	343.408											
			03.01.01.01.02.01-Edifícios Não Residenciais - Aquisições		3.018.937											
			03.01.01.01.06.01-Outras Construções - Aquisições											0		
			03.01.01.02.01.01.01-Viaturas Ligeiras De Passageiros - Aquisições									0				
			03.01.01.02.01.02.01-Viaturas Mistas - Aquisições													
			03.01.01.02.01.09.01-Outros Materiais De Transporte- Aquisição													
			03.01.01.02.02.01-Ferramentas E Utensílios -		0											
			03.01.01.02.03.01-Equipamento Administrativo - Aquisições		1.575.857			109.093	497.539	0	0	0				173.132
			03.01.01.02.04.01-Outra Maquinaria E Equipa	303.484	6.557.837				390.789			0				
			03.01.04.04.01.01-Propriedade Industrial E Outros Direito-Aquisições													
			<b>03.01-Activos Não Financeiros Total</b>	303.484	11.496.039	0	0	109.093	888.328	0	0	0	0	0	0	173.132
			<b>03-Activos E Passivos Total</b>	303.484	11.496.039	0	0	109.093	888.328	0	0	0	0	0	0	173.132
			<b>FUN Total</b>	78.923.708	320.374.388	17.565.658	17.253.370	52.415.404	13.110.080	6.678.346	69.553.514	926.676	68.532.711	4.624.969	2.500.606	35.553.286
			<b>Adiantamentos por regularizar</b>	15.796.480	12.345.460	6.330.482	9.604.060	0	1.348.090	145.587.673	25.505.501					
			<b>Total Geral</b>	94.720.188	332.719.848	23.896.140	26.857.430	52.415.404	14.458.170	152.266.019	95.059.015	926.676	68.532.711	4.624.969	2.500.606	35.553.286



**CONTAS PROVISÓRIAS 2º TRIMESTRE 2015**  
**Mapa II - Despesas de funcionamento Estado segundo classificação económica e orgânica(Em ECV)**

O_NAT	RO_N1	RO_N2	RO_DET	CHGOV - Ministro Dos Assuntos Parlamentares	CHGOV - Secretaria de Estado de Administração Publica	GOV - Ministério Da Saúde	GOV - Ministério Das Finanças e do Planeamento	GOV - Ministério Da Defesa Nacional	GOV - Ministério Das Relações Exteriores	GOV - Ministério Da Administração Interna	GOV - Ministério Da Justiça	GOV - Ministério Das Infraestruturas e Economia Maritima	GOV - Ministerio Do Ambiente,Habi. E Ordenamento Do Território	GOV - Ministério Da Juventude, Emprego e Desenvolvimen to RH	GOV - Ministério Do Turismo, Industria e Energia	GOV - Ministério Da Educação e Desporto
			<b>02.04-Juros e outros encargos Total</b>	0	0	0	2.210.152.132	0	0	0	0	0	0	0	0	0
			02.05-S	12.999.194			46.756.004									
			02.05.02.01-Subsídios A Empresas Privadas N				10.049.524									
			<b>02.05-Subsídios Total</b>	<b>12.999.194</b>	<b>0</b>	<b>0</b>	<b>56.805.528</b>	<b>0</b>	<b>0</b>	<b>0</b>	<b>0</b>	<b>0</b>	<b>0</b>	<b>0</b>	<b>0</b>	<b>0</b>
			02.06-Tr													
			02.06.02.01.09.03-Id Outros Transferências			0	85.514.127	500.000	3.143.076							883.647
			02.06.02.01.01-Quotas A Organismos Internac				0									
			02.06.02.01.09-Outros Organismos Internacio				0									
			02.06.03.01.01-Fundos E Serviços Autónomos			74.381.628										0
			02.06.03.01.02-Municípios Corrente				1.478.373.529									
			02.06.03.01.03-Embaixadas E Serviços Consu						151.615.227							
			02.06.03.01.09-Outras Transferências Adminis				1.727.757				1.000.000		0	5.250.000		14.166.080
			02.06.03.02.01-Fundos E Serviços Autónomos													429.950
			02.06.03.02.09-Outras Transferências Adminis											10.566.532		0
			<b>02.06-Transferências Total</b>	<b>0</b>	<b>0</b>	<b>74.381.628</b>	<b>1.565.615.413</b>	<b>500.000</b>	<b>154.758.303</b>	<b>0</b>	<b>1.000.000</b>	<b>0</b>	<b>0</b>	<b>15.816.532</b>	<b>0</b>	<b>15.479.677</b>
			02.07-B													
			02.07.01.01.01-Pensões de aposentação				1.367.116.680									
			02.07.01.01.02-Pensões de sobrevivência				82.919.585									
			02.07.01.01.03-Pensões do regime não contrit				647.264.115									
			02.07.01.01.04-Pensões de reserva													
			02.07.01.01.05-Pensões de ex-Presidentes													
			02.07.01.02-Benefícios sociais em espécie													2.600
			02.07.02.01.03-Evacuação de doentes			10.065.324	73.718.550									
			02.07.02.01.09-Outros Benefícios Sociais Em			50.000										133.000
			02.07.02.02-Benefícios Sociais Em Espécie													0
			<b>02.07-Benefícios Sociais Total</b>	<b>0</b>	<b>0</b>	<b>10.115.324</b>	<b>2.171.018.930</b>	<b>0</b>	<b>0</b>	<b>0</b>	<b>0</b>	<b>0</b>	<b>0</b>	<b>0</b>	<b>0</b>	<b>135.600</b>
			02.08-O													
			02.08.01-Seguros	0	107.541	971.139	67.909	13.636	359.242	203.706	883.071	198.786	250.409	259.061	147.736	893.533
			02.08.02.01.01-Transferências A Instituições S													0
			02.08.02.01.02-Bolsas De Estudo E Outros Bé													28.000
			02.08.02.01.09-Id Outras Correntes	50.000		0	30.000.000	45.000		5.209.833		200.000	0			325.941
			02.08.02.02.09-Id Outras Capital			0										
			02.08.03-Partidos políticos				31.907.000									
			02.08.04-Organizações não governamentais													
			02.08.05.01-Restituições lur				12.443.964									
			02.08.05.02-Restituições lva				112.495.786									
			02.08.05.99-Outras Restituições									729.167		8.710.719		36.968.264
			02.08.06-Indemnizações				44.792.179									
			02.08.07-Outras Despesas Residual			459.666	38.832.499			12.000						
			02.08.08-Dotação Provisional				0							5.283.266		1.552.536
			<b>02.08-Outras Despesas Total</b>	<b>50.000</b>	<b>107.541</b>	<b>1.430.805</b>	<b>270.539.337</b>	<b>58.636</b>	<b>359.242</b>	<b>5.425.539</b>	<b>883.071</b>	<b>1.127.953</b>	<b>250.409</b>	<b>14.253.046</b>	<b>147.736</b>	<b>39.768.274</b>
			<b>02-Despesas Total</b>	<b>19.074.992</b>	<b>13.962.027</b>	<b>1.120.925.417</b>	<b>6.970.521.079</b>	<b>13.697.257</b>	<b>378.062.101</b>	<b>55.428.509</b>	<b>163.930.364</b>	<b>50.984.316</b>	<b>22.306.626</b>	<b>87.043.308</b>	<b>48.098.091</b>	<b>3.185.604.126</b>
			03-Activ													
			03.01-A													
			03.01.01.01.01.01.01-Residências Civis - Aqu													
			03.01.01.01.02.01-Edifícios Não Residenciais				0									
			03.01.01.01.06.01-Outras Construções - Aquis													
			03.01.01.02.01.01.01-Viaturas Ligeiras De Pa				0	0		0						
			03.01.01.02.01.02.01-Viaturas Mistas - Aquis													0
			03.01.01.02.01.09.01-Outros Materiais De Tra													0
			03.01.01.02.02.01-Ferramentas E Utensílios -													16.183
			03.01.01.02.03.01-Equipamento Administrativo		0	1.172.292	0			1.407.420		0				25.530
			03.01.01.02.04.01-Outra Maquinaria E Equipa				0	209.950		0						2.196.530
			03.01.04.04.01.01-Propriedade Industrial E Ou				69.979.508									
			<b>03.01-Activos Não Financeiros Total</b>	<b>0</b>	<b>0</b>	<b>1.172.292</b>	<b>69.979.508</b>	<b>209.950</b>	<b>0</b>	<b>1.407.420</b>	<b>0</b>	<b>0</b>	<b>0</b>	<b>0</b>	<b>0</b>	<b>2.238.243</b>
			<b>03-Activos E Passivos Total</b>	<b>0</b>	<b>0</b>	<b>1.172.292</b>	<b>69.979.508</b>	<b>209.950</b>	<b>0</b>	<b>1.407.420</b>	<b>0</b>	<b>0</b>	<b>0</b>	<b>0</b>	<b>0</b>	<b>2.238.243</b>
			<b>FUN Total</b>	<b>19.074.992</b>	<b>13.962.027</b>	<b>1.122.097.709</b>	<b>7.040.500.587</b>	<b>13.907.207</b>	<b>378.062.101</b>	<b>56.835.929</b>	<b>163.930.364</b>	<b>50.984.316</b>	<b>22.306.626</b>	<b>87.043.308</b>	<b>48.098.091</b>	<b>3.187.842.369</b>
			<b>Adiantamentos por regularizar</b>				305.025.976									
			<b>Total Geral</b>	<b>19.074.992</b>	<b>13.962.027</b>	<b>1.122.097.709</b>	<b>7.345.526.563</b>	<b>13.907.207</b>	<b>378.062.101</b>	<b>56.835.929</b>	<b>163.930.364</b>	<b>50.984.316</b>	<b>22.306.626</b>	<b>87.043.308</b>	<b>48.098.091</b>	<b>3.187.842.369</b>

**CONTAS PROVISÓRIAS 2º TRIMESTRE 2015**  
**Mapa II - Despesas de funcionamento Estado segundo classificação económica e orgânica(Em ECV)**

O_NAT	RO_N1	RO_N2	RO_DET	GOV - Ministério Do Desenvolvimen to Rural	GOV - Ministério De Ensino Superior, Ciencia e Inovação	GOV - Ministerio Das Comunidades	GOV - Ministerio Da Cultura	GOV - Comissão De Recenseament o Eleitoral	Total Órgãos de Soberania	Total Serviços Simples	Total Fundos e Serviços Autónomos	Total Geral
FUN	02-Desp	02.01-D	02.01.01.01.01-Pessoal Dos Quadros Especia	4.606.182	4.606.182	4.718.340	4.995.618		102.880.074	100.855.089	364.560	204.099.723
			02.01.01.01.02-Pessoal Do Quadro	56.031.128	8.172.783	6.208.926	615.972		164.826.901	2.803.492.632	1.269.672.047	4.237.991.580
			02.01.01.01.03-Pessoal Contratado	16.912.753	658.782	3.548.728	6.093.698		8.534.938	1.320.190.643	554.655.791	1.883.381.372
			02.01.01.01.04-Pessoal Em Regime De Avenç	0			240.000		3.086.510	2.163.806	2.594.670	7.844.986
			02.01.01.02.01-Gratificações Permanentes	171.414				10.165.000	976.225	27.407.682	36.386.972	64.770.879
			02.01.01.02.02-Subsídios Permanentes	1.443.936	570.908	617.448	506.700		40.222.558	254.694.905	152.780.299	447.697.762
			02.01.01.02.03-Despesas De Representação	130.050	130.050	130.050	130.050		3.147.852	2.796.128	229.374	6.173.354
			02.01.01.02.04-Gratificações Eventuais	293.424			0		956.771	340.723.208	4.718.220	346.398.199
			02.01.01.02.05-Horas Extraordinárias	381.108	128.450	57.767			2.793.868	5.853.002	11.579.376	20.226.246
			02.01.01.02.06-Alimentação E Alojamento	0					154.047	517.085	82.734.881	83.406.013
			02.01.01.02.07-Formação	377.738					2.428.643	4.729.923	10.101.182	17.259.748
			02.01.01.02.08-Subsídio De Instalação						0	3.193.774	1.909.200	5.102.974
			02.01.01.02.09-Outros Suplementos E Abonos	360.000	0	0	0	8.263.450	102.150	8.638.450	1.118.700	9.859.300
			02.01.01.03.02-Recrutamentos E Nomeações	0		0			0	0	0	0
			02.01.01.03.03-Progressões						0	0	0	0
			02.01.01.03.04-Reclassificações	0					0	0	0	0
			02.01.01.03.05-Regressos	0					0	0	0	0
			02.01.01.03.06-Promoções	0					0	0	0	0
			02.01.02.01.01-Contribuições Para A Seguran	549.884	0	0	552.858	1.092.246	10.820.348	349.031.007	142.335.894	502.187.249
			02.01.02.01.02-Encargos Com A Saúde	15.000					3.858.266	8.684.097	966.701	13.509.064
			02.01.02.01.03-Abono De Família	173.000	4.800	3.600			452.397	4.977.200	3.152.746	8.582.343
			02.01.02.01.04-Seguros De Acidentes No Tra						0	31.593	12.150.229	12.181.822
			02.01.02.01.09-Encargos Diversos De Segura						0	180.978	312.112	493.090
			<b>02.01-Despesas com pessoal Total</b>	<b>81.445.617</b>	<b>14.271.955</b>	<b>15.284.859</b>	<b>13.134.896</b>	<b>19.520.696</b>	<b>345.241.547</b>	<b>5.238.161.202</b>	<b>2.287.762.954</b>	<b>7.871.165.703</b>
		02.02-A	02.02.01.00.01-Matérias Primas E Subsidiária	0						2.235.613	47.431	2.283.044
			02.02.01.00.02-Medicamentos	0					0	63.050.390	105.639.195	168.689.585
			02.02.01.00.03-Produtos Alimentares	0					0	22.870.217	29.544.289	52.414.506
			02.02.01.00.04-Roupa Vestuário E Calçado	0					214.611	1.030.365	40.845.980	42.090.956
			02.02.01.00.05-Material De Escritório	441.135	0	0	0		3.368.244	12.100.767	15.027.041	30.496.052
			02.02.01.00.06-Material De Consumo Clínico	0					0	84.840	7.562.137	7.646.977
			02.02.01.00.07-Munições Explosivos E Outro						0	0	1.768.090	1.768.090
			02.02.01.00.08-Material De Educação, Cultura						0	3.821.717	0	3.821.717
			02.02.01.00.09-Material De Transporte - Peça	907.519		143.452			0	4.114.017	6.821.580	10.935.597
			02.02.01.01.00-Livros E Documentação Técni						379.832	301.194	11.308.316	11.989.342
			02.02.01.01.01-Artigos Honoríficos E De Deco		0				0	0	0	0
			02.02.01.01.02-Combustíveis E Lubrificantes	4.291.181	423.000	400.000	292.500		11.797.220	28.984.207	57.213.354	97.994.781
			02.02.01.01.03-Material De Limpeza, Higiene	396.663	22.500	7.740	74.672		624.340	5.933.409	5.740.025	12.297.774
			02.02.01.01.04-Material De Conservação E Re	49.260	0	79.935	0		1.886.428	3.902.657	5.319.097	11.108.182
			02.02.01.09.09-Outros Bens	9.240	9.070	234.599	22.500		6.275.080	10.979.147	12.609.753	29.863.980
			02.02.02.00.01-Rendas E Alugueres	515.000	840.000	0		1.860.700	16.678.291	37.777.971	37.697.858	92.154.120
			02.02.02.00.02-Conservação E Reparação De	1.179.186	218.570	708.561	134.240		4.122.933	18.251.535	20.964.500	43.338.968
			02.02.02.00.03-Comunicações	2.852.061	642.106	267.586	611.877		13.791.363	48.474.506	25.433.585	87.699.454
			02.02.02.00.04-Transportes	0			0		434.460	1.499.648	3.450.970	5.385.078
			02.02.02.00.05-Água	490.094	48.326	103.544	195.717		3.467.112	12.404.691	13.498.092	29.369.895
			02.02.02.00.06-Energia Eléctrica	1.521.559	551.976	400.000	267.944		12.980.167	28.923.124	25.958.065	67.861.356
			02.02.02.00.07-Publicidade E Propaganda	0	33.235	83.160			678.303	1.781.617	1.155.688	3.615.608
			02.02.02.00.08-Representação Dos Serviços		122.230		129.655		8.297.777	4.918.925	938.564	14.155.266
			02.02.02.00.09-Deslocações E Estadas	2.524.246	2.151.807	2.592.134	1.582.221		81.986.068	97.428.139	27.231.350	206.645.557
			02.02.02.01.00-Vigilância E Segurança	2.132.000	360.360	361.746	571.266		5.729.951	23.511.045	16.352.246	45.593.242
			02.02.02.01.01-Limpeza Higiene E Conforto	303.758	0				8.069.995	18.048.120	14.539.861	40.657.976
			02.02.02.01.02-Honorários	0					181.125	0	877.822	1.058.947
			02.02.02.01.03.01-Assistência Técnica - Resi	0	0	0	230.000		3.157.854	4.870.579	14.554.065	22.582.498
			02.02.02.01.03.02-Assistência Técnica - Não F						0	30.774.271	1.697.175	32.471.446
			02.02.02.09.09-Outros Serviços	1.634.481	64.504	598.859	659.212	2.407.607	13.705.584	53.411.374	32.307.352	99.424.310
			<b>02.02-Aquisição de bens e serviços Total</b>	<b>19.247.383</b>	<b>5.487.684</b>	<b>5.981.316</b>	<b>4.771.804</b>	<b>4.268.307</b>	<b>197.826.738</b>	<b>541.484.085</b>	<b>536.103.481</b>	<b>1.275.414.304</b>
	02.04-Ju		02.04.01-Juros da dívida externa						0	1.052.984.904	0	1.052.984.904
			02.04.02-Juros da dívida interna						0	1.140.961.587	0	1,140.961.587
			02.04.03-Outros encargos						0	16.205.641	0	16,205.641

**CONTAS PROVISÓRIAS 2º TRIMESTRE 2015**  
**Mapa II - Despesas de funcionamento Estado segundo classificação econômica e orgânica(Em ECV)**

O_NAT	RO_N1	RO_N2	RO_DET	GOV - Ministério Do Desenvolvimen to Rural	GOV - Ministério De Ensino Superior, Ciencia e Inovação	GOV - Ministerio Das Comunidades	GOV - Ministerio Da Cultura	GOV - Comissão De Recenseament o Eleitoral	Total Órgãos de Soberania	Total Serviços Simples	Total Fundos e Serviços Autônomos	Total Geral
			<b>02.04-Juros e outros encargos Total</b>	0	0	0	0	0	0	2.210.152.132	0	2.210.152.132
		02.05-S	02.05.01.01-Subsídios Empresas Públicas Nã							59.755.198	0	59.755.198
			02.05.02.01-Subsídios A Empresas Privadas N							10.049.524	0	10.049.524
			<b>02.05-Subsídios Total</b>	0	0	0	0	0	0	69.804.722	0	69.804.722
		02.06-T	02.06.01.09.03-Id Outros Transferências							0	0	0
			02.06.02.01.01-Quotas A Organismos Internac						1.485.463	90.040.850	301.646	91.827.959
			02.06.02.01.09-Outros Organismos Internacio						0	0	0	0
			02.06.03.01.01-Fundos E Serviços Autônomos							74.381.628	0	74.381.628
			02.06.03.01.02-Municípios Corrente							1.478.373.529	0	1.478.373.529
			02.06.03.01.03-Embaixadas E Serviços Consu							151.615.227	0	151.615.227
			02.06.03.01.09-Outras Transferências Adminis	0		3.679.313	3.128.852		13.260.033	41.452.002	3.152.571	57.864.606
			02.06.03.02.01-Fundos E Serviços Autônomos							429.950	0	429.950
			02.06.03.02.09-Outras Transferências Adminis							10.566.532	9.590.290	20.156.822
			<b>02.06-Transferências Total</b>	0	0	3.679.313	3.128.852	0	14.745.496	1.846.859.718	13.044.507	1.874.649.721
		02.07-B	02.07.01.01.01-Pensões de aposentação							1.367.116.680	0	1.367.116.680
			02.07.01.01.02-Pensões de sobrevivência							82.919.585	0	82.919.585
			02.07.01.01.03-Pensões do regime não contrit							647.264.115	0	647.264.115
			02.07.01.01.04-Pensões de reserva							0	37.434.985	37.434.985
			02.07.01.01.05-Pensões de ex-Presidentes							1.632.000	0	1.632.000
			02.07.01.02-Benefícios sociais em espécie							2.600	0	2.600
			02.07.02.01.03-Evacuação de doentes							83.783.874	0	83.783.874
			02.07.02.01.09-Outros Benefícios Sociais Em							1.709.856	862.797	2.572.653
			02.07.02.02-Benefícios Sociais Em Espécie							0	0	0
			<b>02.07-Benefícios Sociais Total</b>	0	0	0	0	0	0	2.184.428.710	38.297.782	2.222.726.492
		02.08-O	02.08.01-Seguros	2.053.857	55.487	107.113	50.105		3.405.669	7.023.279	15.214.196	25.643.144
			02.08.02.01.01-Transferências A Instituições S							0	0	0
			02.08.02.01.02-Bolsas De Estudo E Outros Be							28.000	220.773.414	220.801.414
			02.08.02.01.09-Id Outras Correntes						19.379	40.077.003	63.189	40.159.571
			02.08.02.02.09-Id Outras Capital							0	0	0
			02.08.03-Partidos políticos						2.734.353	31.907.000	0	34.641.353
			02.08.04-Organizações não governamentais				2.006.000			49.374.150	573.660	49.947.810
			02.08.05.01-Restituições Iur	0						12.443.964	0	12.443.964
			02.08.05.02-Restituições Iva							112.495.786	0	112.495.786
			02.08.05.99-Outras Restituições							0	0	0
			02.08.06-Indemnizações							44.792.179	0	44.792.179
			02.08.07-Outras Despesas Residual	18.000					31.018	46.157.967	22.415.066	68.604.051
			02.08.08-Dotação Provisional							0	0	0
			<b>02.08-Outras Despesas Total</b>	2.071.857	55.487	107.113	2.056.105	0	6.190.419	344.299.328	259.039.525	609.529.272
			<b>02-Despesas Total</b>	102.764.857	19.815.126	25.052.601	23.091.657	23.789.003	564.004.200	12.435.189.897	3.134.248.249	16.133.442.346
	03-Activ	03.01-A	03.01.01.01.01.01-Residências Civas - Aqu						343.408	0	0	343.408
			03.01.01.01.02.01-Edifícios Não Residenciais						3.018.937	0	0	3.018.937
			03.01.01.01.06.01-Outras Construções - Aquis	0						0	0	0
			03.01.01.02.01.01-Viaturas Ligeiras De Pa							0	0	0
			03.01.01.02.01.02.01-Viaturas Mistas - Aquisi							0	0	0
			03.01.01.02.01.09.01-Outros Materiais De Tra							0	0	0
			03.01.01.02.02.01-Ferramentas E Utensílios -							16.183	100.363	116.546
			03.01.01.02.03.01-Equipamento Administrativo	1.165.067	0	0			2.182.489	3.943.441	941.741	7.067.671
			03.01.01.02.04.01-Outra Maquinaria E Equipa	0					7.252.110	2.406.480	9.412.653	19.071.243
			03.01.04.04.01.01-Propriedade Industrial E Ou							69.979.508	0	69.979.508
			<b>03.01-Activos Não Financeiros Total</b>	1.165.067	0	0	0	0	12.796.944	76.345.612	10.454.757	99.597.313
			<b>03-Activos E Passivos Total</b>	1.165.067	0	0	0	0	12.796.944	76.345.612	10.454.757	99.597.313
			<b>FUN Total</b>	103.929.924	19.815.126	25.052.601	23.091.657	23.789.003	576.801.144	12.511.535.509	3.144.703.006	16.233.039.659
			<b>Adiantamentos por regularizar</b>					2.732.251	216.517.746	307.758.227	37.324.860	561.600.833
			<b>Total Geral</b>	103.929.924	19.815.126	25.052.601	23.091.657	26.521.254	793.318.890	12.819.293.736	3.182.027.866	16.794.640.492

**CONTAS PROVISÓRIAS 2º TRIMESTRE 2015**  
**Mapa II-1.1 Despesas Globais de funcionamento de ENCARGOS GERAIS DA NAÇÃO segundo classificação económica**

Em ECV

Natureza	Class. Econom1	Class. Econom2	Económica2 Descrição	Dotações Orçamentais	Orçamento Corrigido	Cabimentado	Liquidado	Por pagar Jan. a Junho	Pagamentos Jan. a Junho	Total Geral Executado	Em ECV			
											% 1	Exe %		
FUN	02-Despes	02.01-Des	02.01.01.01.01-Pessoal Dos Q	247.713.236	250.737.236	105.422.429	105.422.429	2.542.355	102.880.074	105.422.429	12,7%	42,0%		
			02.01.01.01.02-Pessoal Do Qu	545.386.001	549.740.531	189.472.773	189.472.773	24.645.872	164.826.901	189.472.773	22,9%	34,5%		
			02.01.01.01.03-Pessoal Contra	46.058.591	46.058.591	9.116.402	9.116.402	581.464	8.534.938	9.116.402	1,1%	19,8%		
			02.01.01.01.04-Pessoal Em Re	5.025.648	5.025.648	3.086.510	3.086.510	0	3.086.510	3.086.510	0,4%	61,4%		
			02.01.01.02.01-Gratificações F	3.611.222	3.611.222	1.008.073	1.008.073	31.848	976.225	1.008.073	0,1%	27,9%		
			02.01.01.02.02-Subsídios Perm	107.767.484	114.959.688	43.469.461	43.469.461	3.246.903	40.222.558	43.469.461	5,2%	37,8%		
			02.01.01.02.03-Despesas De F	8.007.343	8.475.343	3.601.816	3.601.816	453.964	3.147.852	3.601.816	0,4%	42,5%		
			02.01.01.02.04-Gratificações E	6.018.968	6.018.968	956.792	956.792	21	956.771	956.792	0,1%	15,9%		
			02.01.01.02.05-Horas Extraord	4.751.496	5.201.496	2.793.881	2.793.881	13	2.793.868	2.793.881	0,3%	53,7%		
			02.01.01.02.06-Alimentação E	1.750.000	1.750.000	154.047	154.047	0	154.047	154.047	0,0%	8,8%		
			02.01.01.02.07-Formação	5.010.500	8.065.000	2.428.643	2.428.643	0	2.428.643	2.428.643	0,3%	30,1%		
			02.01.01.02.08-Subsídio De In	628.184	628.184	0	0	0	0	0	0,0%	0,0%		
			02.01.01.02.09-Outros Suplem	41.449.282	36.943.397	102.150	102.150	0	102.150	102.150	0,0%	0,3%		
			02.01.01.03.02-Recrutamentos	11.333.815	17.797.892	0	0	0	0	0	0,0%	0,0%		
			02.01.01.03.03-Progressões	1.385.343	1.385.343	0	0	0	0	0	0,0%	0,0%		
			02.01.01.03.05-Reingressos	28.397.503	21.976.229	0	0	0	0	0	0,0%	0,0%		
			02.01.01.03.06-Promoções	7.246.727	5.282.822	0	0	0	0	0	0,0%	0,0%		
			02.01.02.01.01-Contribuições F	36.766.816	38.291.258	11.337.740	11.337.740	517.392	10.820.348	11.337.740	1,4%	29,6%		
			02.01.02.01.02-Encargos Com	14.000.000	14.000.000	3.858.266	3.858.266	0	3.858.266	3.858.266	0,5%	27,6%		
			02.01.02.01.03-Abono De Fam	1.767.600	1.767.600	518.200	518.200	0	518.200	518.200	0,1%	29,3%		
			<b>02.01-Despesas com pessoal Total</b>			<b>1.124.075.759</b>	<b>1.137.716.448</b>	<b>377.327.182</b>	<b>377.327.182</b>	<b>32.085.635</b>	<b>345.241.547</b>	<b>377.327.182</b>	<b>45,6%</b>	<b>33,2%</b>
			02.02-Aqui	02.02.01.00.04-Roupa Vestuá	2.105.829	2.105.829	214.611	214.611	0	214.611	214.611	0,0%	10,2%	
			02.02.01.00.05-Material De Es	15.137.619	15.575.019	3.371.244	3.371.244	3.000	3.368.244	3.371.244	0,4%	21,6%		
			02.02.01.00.09-Material De Tra	932.000	909.000	0	0	0	0	0	0,0%	0,0%		
			02.02.01.01.00-Livros E Docum	3.688.000	3.982.300	379.832	379.832	0	379.832	379.832	0,0%	9,5%		
			02.02.01.01.01-Artigos Honoríf	27.499	27.499	0	0	0	0	0	0,0%	0,0%		
			02.02.01.01.02-Combustíveis E	35.795.640	35.595.640	12.470.584	12.470.584	673.364	11.797.220	12.470.584	1,5%	35,0%		
			02.02.01.01.03-Material De Lin	5.275.989	5.275.989	624.340	624.340	0	624.340	624.340	0,1%	11,8%		
			02.02.01.01.04-Material De Co	3.766.140	3.766.140	1.892.428	1.892.428	6.000	1.886.428	1.892.428	0,2%	50,2%		
			02.02.01.09.09-Outros Bens	5.051.933	5.724.683	6.409.580	6.409.580	134.500	6.275.080	6.409.580	0,8%	112,0%		
			02.02.02.00.01-Rendas E Alug	46.065.282	49.462.282	17.223.165	17.223.165	544.874	16.678.291	17.223.165	2,1%	34,8%		
			02.02.02.00.02-Conservação E	15.692.750	16.235.050	4.162.947	4.162.947	40.014	4.122.933	4.162.947	0,5%	25,6%		
			02.02.02.00.03-Comunicações	45.393.307	45.893.307	13.901.725	13.901.725	110.362	13.791.363	13.901.725	1,7%	30,3%		
			02.02.02.00.04-Transportes	1.500.000	1.500.000	434.460	434.460	0	434.460	434.460	0,1%	29,0%		
			02.02.02.00.05-Água	18.829.337	18.929.337	3.467.900	3.467.900	788	3.467.112	3.467.900	0,4%	18,3%		
			02.02.02.00.06-Energia Eléctric	42.414.102	42.914.102	13.175.753	13.175.753	195.586	12.980.167	13.175.753	1,6%	30,7%		
			02.02.02.00.07-Publicidade E F	3.707.960	3.707.960	678.303	678.303	0	678.303	678.303	0,1%	18,3%		
			02.02.02.00.08-Representaçã	23.123.070	23.179.054	8.330.647	8.330.647	32.870	8.297.777	8.330.647	1,0%	35,9%		
			02.02.02.00.09-Deslocações E	173.188.838	173.261.838	82.042.414	82.042.414	56.346	81.986.068	82.042.414	9,9%	47,4%		
			02.02.02.01.00-Vigilância E Se	18.630.844	18.810.844	6.198.615	6.198.615	468.664	5.729.951	6.198.615	0,7%	33,0%		
			02.02.02.01.01-Limpeza Higie	20.184.423	20.334.423	8.384.913	8.384.913	314.918	8.069.995	8.384.913	1,0%	41,2%		
			02.02.02.01.02-Honorários	1.100.000	1.100.000	181.125	181.125	0	181.125	181.125	0,0%	16,5%		
			02.02.02.01.03.01-Assistência	11.616.640	11.866.640	3.157.854	3.157.854	0	3.157.854	3.157.854	0,4%	26,6%		
			02.02.02.09.09-Outros Serviço	30.285.527	30.434.527	13.948.077	13.948.077	242.493	13.705.584	13.948.077	1,7%	45,8%		
			<b>02.02-Aquisição de bens e serviços Total</b>			<b>523.512.729</b>	<b>530.591.463</b>	<b>200.650.517</b>	<b>200.650.517</b>	<b>2.823.779</b>	<b>197.826.738</b>	<b>200.650.517</b>	<b>24,2%</b>	<b>37,8%</b>
			02.06-Tran	02.06.02.01.01-Quotas A Orga	4.144.473	4.144.473	1.485.463	1.485.463	0	1.485.463	1.485.463	0,2%	35,8%	
			02.06.03.01.09-Outras Transfe	21.681.466	40.681.466	13.260.033	13.260.033	0	13.260.033	13.260.033	1,6%	32,6%		
			<b>02.06-Transferências Total</b>			<b>25.825.939</b>	<b>44.825.939</b>	<b>14.745.496</b>	<b>14.745.496</b>	<b>0</b>	<b>14.745.496</b>	<b>14.745.496</b>	<b>1,8%</b>	<b>32,9%</b>
			02.08-Outr	02.08.01-Seguros	11.246.051	11.565.067	3.405.669	3.405.669	0	3.405.669	3.405.669	0,4%	29,4%	
			02.08.02.01.09-Id Outras Corre	344.260	344.260	19.379	19.379	0	19.379	19.379	0,0%	5,6%		
			02.08.03-Partidos políticos	4.000.000	4.000.000	2.734.353	2.734.353	0	2.734.353	2.734.353	0,3%	68,4%		
			02.08.07-Outras Despesas Re	4.214.000	4.214.000	31.018	31.018	0	31.018	31.018	0,0%	0,7%		
			<b>02.08-Outras Despesas Total</b>			<b>19.804.311</b>	<b>20.123.327</b>	<b>6.190.419</b>	<b>6.190.419</b>	<b>0</b>	<b>6.190.419</b>	<b>6.190.419</b>	<b>0,7%</b>	<b>30,8%</b>
			<b>02-Despesas Total</b>			<b>1.693.218.738</b>	<b>1.733.257.177</b>	<b>598.913.614</b>	<b>598.913.614</b>	<b>34.909.414</b>	<b>564.004.200</b>	<b>598.913.614</b>	<b>72,3%</b>	<b>34,6%</b>
			03-Activos	03.01-Activ	03.01.01.01.01.01-Residênc	6.000.000	6.000.000	343.408	343.408	0	343.408	343.408	0,0%	5,7%
			03.01.01.01.02.01-Edifícios Nã	4.000.000	4.000.000	3.018.937	3.018.937	0	3.018.937	3.018.937	0,4%	75,5%		
			03.01.01.02.01.01.01-Viaturas	0	3.100.000	0	0	0	0	0	0,0%	0,0%		
			03.01.01.02.02.01-Ferramenta	2.650.000	2.650.000	0	0	0	0	0	0,0%	0,0%		
			03.01.01.02.03.01-Equipament	8.961.727	13.822.620	2.182.489	2.182.489	0	2.182.489	2.182.489	0,3%	15,8%		
			03.01.01.02.04.01-Outra Maqu	11.600.000	17.400.239	7.252.110	7.252.110	0	7.252.110	7.252.110	0,9%	41,7%		
			<b>03.01-Activos Não Financeiros Total</b>			<b>33.211.727</b>	<b>46.972.859</b>	<b>12.796.944</b>	<b>12.796.944</b>	<b>0</b>	<b>12.796.944</b>	<b>12.796.944</b>	<b>1,5%</b>	<b>27,2%</b>
			<b>03-Activos E Passivos Total</b>			<b>33.211.727</b>	<b>46.972.859</b>	<b>12.796.944</b>	<b>12.796.944</b>	<b>0</b>	<b>12.796.944</b>	<b>12.796.944</b>	<b>1,5%</b>	<b>27,2%</b>
			<b>FUN Total</b>			<b>1.726.430.465</b>	<b>1.780.230.036</b>	<b>611.710.558</b>	<b>611.710.558</b>	<b>34.909.414</b>	<b>576.801.144</b>	<b>611.710.558</b>	<b>73,9%</b>	<b>34,4%</b>
			<b>ADIANTAMENTOS POR REGULARIZAR Total</b>					216.517.746	216.517.746		216.517.746	216.517.746	26,1%	
			<b>Total Geral</b>			<b>1.726.430.465</b>	<b>1.780.230.036</b>	<b>828.228.304</b>	<b>828.228.304</b>	<b>34.909.414</b>	<b>793.318.890</b>	<b>828.228.304</b>	<b>100,0%</b>	<b>46,5%</b>

**CONTAS PROVISÓRIAS 2º TRIMESTRE 2015**  
**Mapa II-1.2 Despesas Globais de funcionamento do GOVERNO E CHEFIA DO GOVERNO segundo classificação económica**

Em ECV

Natureza	Class. Econom1	Class. Econom2	Económica2 Descrição	Dotações Orçamentais	Orçamento Corrigido	Cabimentado	Liquidado	Por pagar Jan. a Junho	Pagamentos Jan. a Junho	Total Geral Executado	Exe	
											% 1	%
FUN	02-Despes	02.01-Des	02.01.01.01.01-Pessoal Dos Qua	189.463.620	194.685.797	100.855.089	100.855.089	0	100.855.089	100.855.089	0,8%	51,8%
			02.01.01.01.02-Pessoal Do Quad	4.975.092.896	5.146.073.810	2.803.492.632	2.803.492.632	0	2.803.492.632	2.803.492.632	22,4%	54,5%
			02.01.01.01.03-Pessoal Contratad	2.956.642.257	3.032.842.736	1.320.195.443	1.320.195.443	4.800	1.320.190.643	1.320.195.443	10,5%	43,5%
			02.01.01.01.04-Pessoal Em Regi	7.175.032	9.045.802	2.163.806	2.163.806	0	2.163.806	2.163.806	0,0%	23,9%
			02.01.01.02.01-Gratificações Perr	69.222.593	72.714.575	27.097.682	27.097.682	30.000	27.067.682	27.097.682	0,2%	37,3%
			02.01.01.02.02-Subsídios Permar	543.028.598	550.001.464	254.758.705	254.758.705	63.800	254.694.905	254.758.705	2,0%	46,3%
			02.01.01.02.03-Despesas De Res	6.550.700	6.876.000	2.796.128	2.796.128	0	2.796.128	2.796.128	0,0%	40,7%
			02.01.01.02.04-Gratificações Eves	730.137.248	743.223.823	340.753.076	340.753.076	29.868	340.723.208	340.753.076	2,7%	45,8%
			02.01.01.02.05-Horas Extraordiná	20.920.600	22.820.009	5.858.209	5.858.209	5.207	5.853.002	5.858.209	0,0%	25,7%
			02.01.01.02.06-Alimentação E Al	5.852.445	5.902.445	520.525	520.525	3.440	517.085	520.525	0,0%	8,8%
			02.01.01.02.07-Formação	27.704.215	26.291.657	4.729.923	4.729.923	0	4.729.923	4.729.923	0,0%	18,0%
			02.01.01.02.08-Subsídio De Insta	9.402.700	9.402.700	3.193.774	3.193.774	0	3.193.774	3.193.774	0,0%	34,0%
			02.01.01.02.09-Outros Suplemen	638.037.411	464.988.396	8.374.239	8.374.239	0	8.374.239	8.374.239	0,1%	1,8%
			02.01.01.03.02-Recrutamentos E	268.858.514	203.000.485	0	0	0	0	0	0,0%	0,0%
			02.01.01.03.03-Progressões	15.294.689	15.294.689	0	0	0	0	0	0,0%	0,0%
			02.01.01.03.04-Reclassificações	94.117.686	93.224.870	0	0	0	0	0	0,0%	0,0%
			02.01.01.03.05-Reingressos	98.424.892	83.708.307	0	0	0	0	0	0,0%	0,0%
			02.01.01.03.06-Promoções	8.490.294	8.256.258	0	0	0	0	0	0,0%	0,0%
			02.01.02.01.01-Contribuições Par	498.584.800	499.848.362	349.002.109	349.002.109	0	349.002.109	349.002.109	2,8%	69,8%
			02.01.02.01.02-Encargos Com A	55.707.920	55.692.920	8.684.097	8.684.097	0	8.684.097	8.684.097	0,1%	15,6%
			02.01.02.01.03-Abono De Família	15.937.988	16.365.288	4.977.200	4.977.200	0	4.977.200	4.977.200	0,0%	30,4%
			02.01.02.01.04-Seguros De Acide	3.254.017	3.254.017	31.593	31.593	0	31.593	31.593	0,0%	1,0%
			02.01.02.01.09-Encargos Diverso	1.436.225	1.053.092	180.978	180.978	0	180.978	180.978	0,0%	17,2%
			<b>02.01-Despesas com pessoal Total</b>	<b>11.239.337.346</b>	<b>11.264.567.502</b>	<b>5.237.665.208</b>	<b>5.237.665.208</b>	<b>137.115</b>	<b>5.237.528.093</b>	<b>5.237.665.208</b>	<b>41,8%</b>	<b>46,5%</b>
		02.02-Aqui	02.02.01.00.01-Matérias Primas E	8.177.202	7.865.498	2.238.298	2.238.298	2.685	2.235.613	2.238.298	0,0%	28,5%
			02.02.01.00.02-Medicamentos	132.308.713	132.188.713	63.058.385	63.058.385	7.995	63.050.390	63.058.385	0,5%	47,7%
			02.02.01.00.03-Produtos Aliment	65.227.399	66.827.399	22.870.217	22.870.217	0	22.870.217	22.870.217	0,2%	34,2%
			02.02.01.00.04-Roupa Vestuário	8.516.769	7.657.729	1.030.365	1.030.365	0	1.030.365	1.030.365	0,0%	13,5%
			02.02.01.00.05-Material De Escrit	75.745.724	75.842.024	12.103.887	12.103.887	3.120	12.100.767	12.103.887	0,1%	16,0%
			02.02.01.00.06-Material De Consu	7.710.000	8.860.000	84.840	84.840	0	84.840	84.840	0,0%	1,0%
			02.02.01.00.08-Material De Educ	17.286.280	14.918.963	3.821.717	3.821.717	0	3.821.717	3.821.717	0,0%	25,6%
			02.02.01.00.09-Material De Trans	19.210.058	21.051.202	4.120.317	4.120.317	6.300	4.114.017	4.120.317	0,0%	19,6%
			02.02.01.01.00-Livros E Documen	4.799.743	4.726.113	301.194	301.194	0	301.194	301.194	0,0%	6,4%
			02.02.01.01.01-Artigos Honorífic	778.000	678.000	0	0	0	0	0	0,0%	0,0%
			02.02.01.01.02-Combustíveis E L	96.992.255	94.958.956	28.984.207	28.984.207	0	28.984.207	28.984.207	0,2%	30,5%
			02.02.01.01.03-Material De Limpe	34.643.448	31.105.247	5.934.929	5.934.929	1.520	5.933.409	5.934.929	0,0%	19,1%
			02.02.01.01.04-Material De Consu	32.202.760	29.552.740	3.992.637	3.992.637	89.980	3.902.657	3.992.637	0,0%	13,5%
			02.02.01.09.09-Outros Bens	68.940.107	63.697.650	10.994.147	10.994.147	15.000	10.979.147	10.994.147	0,1%	17,3%
			02.02.02.00.01-Rendas E Alugue	118.507.282	120.902.282	38.993.971	38.993.971	1.276.000	37.717.971	38.993.971	0,3%	32,3%
			02.02.02.00.02-Conservação E R	131.834.711	126.764.297	18.276.369	18.276.369	24.834	18.251.535	18.276.369	0,1%	14,4%
			02.02.02.00.03-Comunicações	234.858.446	234.023.100	48.529.465	48.529.465	54.959	48.474.506	48.529.465	0,4%	20,7%
			02.02.02.00.04-Transportes	21.833.834	23.090.266	1.499.648	1.499.648	0	1.499.648	1.499.648	0,0%	6,5%
			02.02.02.00.05-Água	103.859.506	104.037.322	12.505.419	12.505.419	100.728	12.404.691	12.505.419	0,1%	12,0%
			02.02.02.00.06-Energia Eléctrica	216.230.064	214.748.978	31.051.994	31.051.994	2.128.870	28.923.124	31.051.994	0,2%	14,5%
			02.02.02.00.07-Publicidade E Pro	14.965.912	15.850.011	2.040.915	2.040.915	259.298	1.781.617	2.040.915	0,0%	12,9%
			02.02.02.00.08-Representação D	19.917.974	17.831.419	4.918.925	4.918.925	0	4.918.925	4.918.925	0,0%	27,6%
			02.02.02.00.09-Deslocações E E	202.695.189	206.315.866	97.459.851	97.459.851	31.712	97.428.139	97.459.851	0,8%	47,2%
			02.02.02.01.00-Vigilância E Segu	66.648.584	64.956.676	23.511.045	23.511.045	0	23.511.045	23.511.045	0,2%	36,2%
			02.02.02.01.01-Limpeza Higiene	60.573.170	60.527.810	18.121.035	18.121.035	72.915	18.048.120	18.121.035	0,1%	29,9%
			02.02.02.01.02-Honorários	4.289.140	4.244.140	0	0	0	0	0	0,0%	0,0%
			02.02.02.01.03.01-Assistência Té	34.063.251	35.310.900	4.870.579	4.870.579	0	4.870.579	4.870.579	0,0%	13,8%
			02.02.02.01.03.02-Assistência Té	41.175.000	40.900.000	30.774.271	30.774.271	0	30.774.271	30.774.271	0,2%	75,2%
			02.02.02.09.09-Outros Serviços	179.278.567	180.560.531	54.192.658	54.192.658	845.812	53.346.846	54.192.658	0,4%	30,0%
			<b>02.02-Aquisição de bens e serviços Total</b>	<b>2.023.269.088</b>	<b>2.009.993.832</b>	<b>546.281.285</b>	<b>546.281.285</b>	<b>4.921.728</b>	<b>541.359.557</b>	<b>546.281.285</b>	<b>4,4%</b>	<b>27,2%</b>
		02.04-Juro	02.04.01.01-Juros da dívida externa	1.820.000.000	1.820.000.000	1.052.984.904	1.052.984.904	0	1.052.984.904	1.052.984.904	8,4%	57,9%
			02.04.02-Juros da dívida interna	2.269.000.000	2.269.000.000	1.140.961.587	1.140.961.587	0	1.140.961.587	1.140.961.587	9,1%	50,3%
			02.04.03-Outros encargos	96.400.000	96.400.000	16.205.641	16.205.641	0	16.205.641	16.205.641	0,1%	16,8%
			<b>02.04-Juros e outros encargos Total</b>	<b>4.185.400.000</b>	<b>4.185.400.000</b>	<b>2.210.152.132</b>	<b>2.210.152.132</b>	<b>0</b>	<b>2.210.152.132</b>	<b>2.210.152.132</b>	<b>17,6%</b>	<b>52,8%</b>
		02.05-Sub	02.05.01.01-Subsídios Empresas	96.512.000	96.512.000	59.755.198	59.755.198	0	59.755.198	59.755.198	0,5%	61,9%
			02.05.02.01-Subsídios A Empres	0	30.941.640	10.049.524	10.049.524	0	10.049.524	10.049.524	0,1%	32,5%
			<b>02.05-Subsídios Total</b>	<b>96.512.000</b>	<b>127.453.640</b>	<b>69.804.722</b>	<b>69.804.722</b>	<b>0</b>	<b>69.804.722</b>	<b>69.804.722</b>	<b>0,6%</b>	<b>54,8%</b>
		02.06-Tran	02.06.01.09.03-Id Outros Transfer	0	1.092.805	0	0	0	0	0	0,0%	0,0%
			02.06.02.01.01-Quotas A Organism	178.286.152	179.292.735	90.040.850	90.040.850	0	90.040.850	90.040.850	0,7%	50,2%
			02.06.02.01.09-Outros Organism	200.000.000	200.000.000	0	0	0	0	0	0,0%	0,0%
			02.06.03.01.01-Fundos E Serviço	153.410.345	152.921.345	74.381.628	74.381.628	0	74.381.628	74.381.628	0,6%	48,6%
			02.06.03.01.02-Municípios Correr	2.978.219.483	2.978.219.483	1.478.373.529	1.478.373.529	0	1.478.373.529	1.478.373.529	11,8%	49,6%
			02.06.03.01.03-Embaixadas E Se	341.000.000	341.000.000	151.615.227	151.615.227	0	151.615.227	151.615.227	1,2%	44,5%
			02.06.03.01.09-Outras Transferen	209.842.877	167.771.298	42.882.002	42.882.002	1.430.000	41.452.002	42.882.002	0,3%	25,6%
			02.06.03.02.01-Fundos E Serviço	5.423.055	5.173.055	429.950	429.950	0	429.950	429.950	0,0%	8,3%
			02.06.03.02.09-Outras Transferen	1.672.000	27.988.734	10.566.532	10.566.532	0	10.566.532	10.566.532	0,1%	37,8%
			<b>02.06-Transferências Total</b>	<b>4.067.853.912</b>	<b>4.053.459.455</b>	<b>1.848.289.718</b>	<b>1.848.289.718</b>	<b>1.430.000</b>	<b>1.846.859.718</b>	<b>1.848.289.718</b>	<b>14,8%</b>	<b>45,6%</b>

**CONTAS PROVISÓRIAS 2º TRIMESTRE 2015**  
**Mapa II-1.2 Despesas Globais de funcionamento do GOVERNO E CHEFIA DO GOVERNO segundo classificação económica**

Natureza	Class. Econom1	Class. Econom2	Económica2 Descrição	Dotações Orçamentais	Orçamento Corrigido	Cabimentado	Liquidado	Por pagar Jan. a Junho	Pagamentos Jan. a Junho	Total Geral Executado	% 1	Exe %
			03.01.01.01.06.01-Outras Constru	2.092.000	2.092.000	0	0	0	0	0	0,0%	0,0%
			03.01.01.02.01.01.01-Viaturas Lic	28.700.000	28.700.000	0	0	0	0	0	0,0%	0,0%
			03.01.01.02.01.02.01-Viaturas Mi	3.960.000	3.960.000	0	0	0	0	0	0,0%	0,0%
			03.01.01.02.01.09.01-Outros Mat	110.000	110.000	0	0	0	0	0		
			03.01.01.02.02.01-Ferramentas E	2.015.032	2.015.032	16.183	16.183	0	16.183	0		
			03.01.01.02.03.01-Equipamento A	23.861.182	27.900.890	3.943.441	3.943.441	0	3.943.441	3.943.441	0,0%	14,1%
			03.01.01.02.04.01-Outra Maquina	29.578.781	30.728.781	2.406.480	2.406.480	0	2.406.480	2.406.480	0,0%	7,8%
			03.01.04.04.01.01-Propriedade In	70.000.000	70.000.000	69.979.508	69.979.508	0	69.979.508	69.979.508	0,6%	100,0%
			<b>03.01-Activos Não Financeiros Total</b>	<b>173.316.995</b>	<b>178.506.703</b>	<b>76.345.612</b>	<b>76.345.612</b>	<b>0</b>	<b>76.345.612</b>	<b>76.345.612</b>	<b>0,6%</b>	<b>42,8%</b>
			<b>03-Activos E Passivos Total</b>	<b>173.316.995</b>	<b>178.506.703</b>	<b>76.345.612</b>	<b>76.345.612</b>	<b>0</b>	<b>76.345.612</b>	<b>76.345.612</b>	<b>0,6%</b>	<b>42,8%</b>
FUN Total				27.673.111.770	27.619.312.199	12.523.980.352	12.523.980.352	13.209.095	12.510.771.257	<b>12.523.980.352</b>	<b>100,0%</b>	<b>45,3%</b>
<b>ADIANTAMENTOS POR REGULARIZAR Total</b>						307.758.227	307.758.227		307.758.227	307.758.227	2,4%	
<b>Total Geral</b>				<b>27.673.111.770</b>	<b>27.619.312.199</b>	<b>12.831.738.579</b>	<b>12.831.738.579</b>	<b>13.209.095</b>	<b>12.818.529.484</b>	<b>12.831.738.579</b>	<b>100,0%</b>	<b>46,5%</b>



CONTAS PROVISÓRIAS 2º TRIMESTRE 2015

Mapa II-1.3 Despesas Globais de funcionamento dos SERVIÇOS E FUNDOS AUTÔNOMOS segundo classificação económica

Em ECV

Natureza	Class. Econom1	Class. Econom2	Económica2 Descrição	Dotações Orçamentais	Orçamento Corrigido	Cabimentado	Liquidado	Por pagar Jan. a Junho	Pagamentos Jan. a Junho	Total Geral Executado	% 1	Exe %
FUN	02-Despes	02.01-Des	02.01.01.01.01-Pessoal Dos Quadros Es	4.523.849	4.523.849	364.560	364.560	0	364.560	364.560	0,0%	8,1%
			02.01.01.01.02-Pessoal Do Quadro	2.623.947.337	2.580.548.654	1.269.692.607	1.269.692.607	20.560	1.269.672.047	1.269.692.607	39,2%	49,2%
			02.01.01.01.03-Pessoal Contratado	1.011.461.886	1.051.301.415	583.888.833	583.888.833	29.233.042	554.655.791	583.888.833	18,0%	55,5%
			02.01.01.01.04-Pessoal Em Regime De	8.390.160	8.390.160	2.646.870	2.646.870	52.200	2.594.670	2.646.870	0,1%	31,5%
			02.01.01.02.01-Gratificações Permanent	80.005.827	80.217.825	36.947.711	36.947.711	560.739	36.386.972	36.947.711	1,1%	46,1%
			02.01.01.02.02-Subsídios Permanentes	384.562.205	381.580.755	152.788.134	152.788.134	7.835	152.780.299	152.788.134	4,7%	40,0%
			02.01.01.02.03-Despesas De Represent	1.743.079	1.743.079	229.449	229.449	75	229.374	229.449	0,0%	13,2%
			02.01.01.02.04-Gratificações Eventuais	26.940.803	27.187.103	4.718.220	4.718.220	0	4.718.220	4.718.220	0,1%	17,4%
			02.01.01.02.05-Horas Extraordinárias	23.312.209	27.254.912	11.663.795	11.663.795	84.419	11.579.376	11.663.795	0,4%	42,8%
			02.01.01.02.06-Alimentação E Alojamen	170.399.096	170.859.096	83.039.778	83.039.778	304.897	82.734.881	83.039.778	2,6%	48,6%
			02.01.01.02.07-Formação	33.598.823	34.580.908	10.101.182	10.101.182	0	10.101.182	10.101.182	0,3%	29,2%
			02.01.01.02.08-Subsídio De Instalação	5.310.000	5.310.000	1.909.200	1.909.200	0	1.909.200	1.909.200	0,1%	36,0%
			02.01.01.02.09-Outros Suplementos E A	131.008.283	130.096.238	1.118.700	1.118.700	0	1.118.700	1.118.700	0,0%	0,9%
			02.01.01.03.02-Recrutamentos E Nomea	6.330.595	6.330.595	0	0	0	0	0	0,0%	0,0%
			02.01.01.03.03-Progressões	5.663.966	5.663.966	0	0	0	0	0	0,0%	0,0%
			02.01.01.03.04-Reclassificações	6.623.234	6.623.234	0	0	0	0	0	0,0%	0,0%
			02.01.01.03.05-Reingressos	15.128.821	13.752.314	0	0	0	0	0	0,0%	0,0%
			02.01.01.03.06-Promoções	11.952.642	11.952.642	0	0	0	0	0	0,0%	0,0%
			02.01.02.01.01-Contribuições Para A Se	287.890.657	294.277.438	147.478.596	147.478.596	5.142.702	142.335.894	147.478.596	4,6%	50,1%
			02.01.02.01.02-Encargos Com A Saúde	3.250.000	3.250.000	966.701	966.701	0	966.701	966.701	0,0%	29,7%
			02.01.02.01.03-Abono De Família	9.061.840	9.151.840	3.152.907	3.152.907	161	3.152.746	3.152.907	0,1%	34,5%
			02.01.02.01.04-Seguros De Acidentes N	21.399.521	21.424.521	12.150.229	12.150.229	0	12.150.229	12.150.229	0,4%	56,7%
			02.01.02.01.09-Encargos Diversos De S	815.606	815.606	312.112	312.112	0	312.112	312.112	0,0%	38,3%
			<b>02.01-Despesas com pessoal Total</b>	<b>4.873.320.439</b>	<b>4.876.836.150</b>	<b>2.323.169.584</b>	<b>2.323.169.584</b>	<b>35.406.630</b>	<b>2.287.762.954</b>	<b>2.323.169.584</b>	<b>71,8%</b>	<b>47,6%</b>
		02.02-Aqui	02.02.01.00.01-Matérias Primas E Subs	3.900.818	3.900.818	47.431	47.431	0	47.431	47.431	0,0%	1,2%
			02.02.01.00.02-Medicamentos	362.270.298	362.520.298	105.639.195	105.639.195	0	105.639.195	105.639.195	3,3%	29,1%
			02.02.01.00.03-Produtos Alimentares	81.356.916	81.076.708	33.830.639	33.830.639	4.286.350	29.544.289	33.830.639	1,0%	41,7%
			02.02.01.00.04-Roupa Vestuário E Calc	97.218.711	96.836.040	41.925.424	41.925.424	1.079.444	40.845.980	41.925.424	1,3%	43,3%
			02.02.01.00.05-Material De Escritório	48.837.268	48.863.897	15.775.061	15.775.061	748.020	15.027.041	15.775.061	0,5%	32,3%
			02.02.01.00.06-Material De Consumo Cl	9.414.403	9.914.403	7.562.137	7.562.137	0	7.562.137	7.562.137	0,2%	76,3%
			02.02.01.00.07-Munições Explosivos E	7.500.000	7.500.000	1.768.090	1.768.090	0	1.768.090	1.768.090	0,1%	23,6%
			02.02.01.00.09-Material De Transporte -	8.643.710	15.801.736	6.821.580	6.821.580	0	6.821.580	6.821.580	0,2%	43,2%
			02.02.01.01.00-Livros E Documentação	42.184.538	42.964.538	11.308.316	11.308.316	0	11.308.316	11.308.316	0,3%	26,3%
			02.02.01.01.01-Artigos Honoríficos E De	160.000	160.000	0	0	0	0	0	0,0%	0,0%
			02.02.01.01.02-Combustíveis E Lubrifica	169.932.801	169.270.742	58.537.259	58.537.259	1.323.905	57.213.354	58.537.259	1,8%	34,6%
			02.02.01.01.03-Material De Limpeza, Hig	23.399.537	21.450.360	5.784.779	5.784.779	44.754	5.740.025	5.784.779	0,2%	27,0%
			02.02.01.01.04-Material De Conservaçã	14.629.977	15.390.609	5.319.097	5.319.097	0	5.319.097	5.319.097	0,2%	34,6%
			02.02.01.09.09-Outros Bens	41.868.655	35.160.654	12.772.291	12.772.291	162.538	12.609.753	12.772.291	0,4%	36,3%
			02.02.02.00.01-Rendas E Alugueres	79.701.754	71.329.594	38.011.543	38.011.543	313.885	37.697.858	38.011.543	1,2%	53,3%
			02.02.02.00.02-Conservação E Reparaç	39.318.181	41.668.181	22.772.647	22.772.647	1.808.147	20.964.500	22.772.647	0,7%	54,7%
			02.02.02.00.03-Comunicações	70.849.670	70.827.636	26.772.150	26.772.150	1.338.565	25.433.585	26.772.150	0,8%	37,8%
			02.02.02.00.04-Transportes	2.576.000	11.103.500	3.450.970	3.450.970	0	3.450.970	3.450.970	0,1%	31,1%
			02.02.02.00.05-Água	50.660.435	49.628.007	13.915.149	13.915.149	417.057	13.498.092	13.915.149	0,4%	28,0%
			02.02.02.00.06-Energia Eléctrica	157.326.260	154.588.760	27.191.539	27.191.539	1.233.474	25.958.065	27.191.539	0,8%	17,6%
			02.02.02.00.07-Publicidade E Propagand	11.084.101	13.618.745	1.155.688	1.155.688	0	1.155.688	1.155.688	0,0%	8,5%
			02.02.02.00.08-Representação Dos Serv	5.654.179	5.576.179	938.564	938.564	0	938.564	938.564	0,0%	16,8%
			02.02.02.00.09-Deslocações E Estadas	69.475.264	73.964.045	27.619.640	27.619.640	388.290	27.231.350	27.619.640	0,9%	37,3%
			02.02.02.01.00-Vigilância E Segurança	48.977.321	50.854.551	16.666.155	16.666.155	313.909	16.352.246	16.666.155	0,5%	32,8%
			02.02.02.01.01-Limpeza Higiene E Cont	39.728.384	38.507.946	16.565.517	16.565.517	2.025.656	14.539.861	16.565.517	0,5%	43,0%
			02.02.02.01.02-Honorários	3.503.000	4.713.000	877.822	877.822	0	877.822	877.822	0,0%	18,6%
			02.02.02.01.03.01-Assistência Técnica -	69.164.049	60.728.618	15.211.785	15.211.785	657.720	14.554.065	15.211.785	0,5%	25,0%
			02.02.02.01.03.02-Assistência Técnica -	3.650.000	8.595.721	1.697.175	1.697.175	0	1.697.175	1.697.175	0,1%	19,7%
			02.02.02.09.09-Outros Serviços	80.287.933	80.406.446	32.810.696	32.810.696	503.344	32.307.352	32.810.696	1,0%	40,8%
			<b>02.02-Aquisição de bens e serviços Total</b>	<b>1.643.274.163</b>	<b>1.646.921.732</b>	<b>552.748.339</b>	<b>552.748.339</b>	<b>16.644.858</b>	<b>536.103.481</b>	<b>552.748.339</b>	<b>17,1%</b>	<b>33,6%</b>
		02.06-Tran	02.06.02.01.01-Quotas A Organismos In	1.320.000	1.320.000	301.646	301.646	0	301.646	301.646	0,0%	22,9%
			02.06.02.01.09-Outros Organismos Inter	658.265	658.265	0	0	0	0	0	0,0%	0,0%
			02.06.03.01.09-Outras Transferências Ad	20.264.913	11.366.362	3.152.571	3.152.571	0	3.152.571	3.152.571	0,1%	27,7%
			02.06.03.02.09-Outras Transferências Ad	23.658.617	18.658.617	9.590.290	9.590.290	0	9.590.290	9.590.290	0,3%	51,4%
			<b>02.06-Transferências Total</b>	<b>45.901.795</b>	<b>32.003.244</b>	<b>13.044.507</b>	<b>13.044.507</b>	<b>0</b>	<b>13.044.507</b>	<b>13.044.507</b>	<b>0,4%</b>	<b>40,8%</b>
		02.07-Ben	02.07.01.01.04-Pensões de reserva	56.116.518	56.116.518	37.434.985	37.434.985	0	37.434.985	37.434.985	1,2%	66,7%
			02.07.02.01.09-Outros Benefícios Social	1.000.000	6.000.000	862.797	862.797	0	862.797	862.797	0,0%	14,4%
			<b>02.07-Benefícios Sociais Total</b>	<b>57.116.518</b>	<b>62.116.518</b>	<b>38.297.782</b>	<b>38.297.782</b>	<b>0</b>	<b>38.297.782</b>	<b>38.297.782</b>	<b>1,2%</b>	<b>61,7%</b>
		02.08-Outr	02.08.01-Seguros	38.985.924	38.620.165	15.600.857	15.600.857	386.661	15.214.196	15.600.857	0,5%	40,4%
			02.08.02.01.02-Bolsas De Estudo E Out	469.504.966	469.504.966	220.773.414	220.773.414	0	220.773.414	220.773.414	6,8%	47,0%
			02.08.02.01.09-Id Outras Correntes	621.945	621.945	63.189	63.189	0	63.189	63.189	0,0%	10,2%
			02.08.04-Organizações não governamen	0	2.100.000	661.160	661.160	87.500	573.660	661.160	0,0%	31,5%
			02.08.05.99-Outras Restituições	0	20.000	0	0	0	0	0	0,0%	0,0%
			02.08.06-Indemnizações	2.915.997	3.281.756	0	0	0	0	0	0,0%	0,0%
			02.08.07-Outras Despesas Residual	45.676.120	41.056.120	22.415.066	22.415.066	0	22.415.066	22.415.066	0,7%	54,6%
			<b>02.08-Outras Despesas Total</b>	<b>557.704.952</b>	<b>555.204.952</b>	<b>259.513.686</b>	<b>259.513.686</b>	<b>474.161</b>	<b>259.039.525</b>	<b>259.513.686</b>	<b>8,0%</b>	<b>46,7%</b>
			<b>02-Despesas Total</b>	<b>7.177.317.867</b>	<b>7.173.082.596</b>	<b>3.186.773.898</b>	<b>3.186.773.898</b>	<b>52.525.649</b>	<b>3.134.248.249</b>	<b>3.186.773.898</b>	<b>98,5%</b>	<b>44,4%</b>
	03-Activos	03.01-Acti	03.01.01.02.02.01-Ferramentas E Utens	500.000	500.000	138.7						

**Amortização de Empréstimos 2015**

<b>Class. Econom1</b>	<b>Class. Econom2</b>	<b>Económica3 Descrição</b>	<b>Dotações Orçamentais</b>	<b>Orçamento Corrigido</b>	<b>Cabimentado</b>	<b>Liquidado Jan. a Junho</b>	<b>Pagamentos Jan. a Junho</b>	<b>Por pagar Jan. a Junho</b>	
03.02-Activos financeiros	03.02.01-Mercado interno	03.02.01.04.01-Empréstimos Concedidos Mi Concedidos	7.032.023.340	7.159.531.837	1.668.164.752	1.668.164.752	1.668.164.752	0	
		03.02.01.04.02-Empréstimos Concedidos Mi Amortizações	(352.126.293)	(352.126.293)	(133.580.529)	(133.580.529)	(133.580.529)	0	
		03.02.01.05.01-Acções E Outras Participações Mi- Aquisição	407.717.120	329.246.044	183.200.000	183.200.000	183.200.000	0	
		03.02.01.05.02-Acções E Outras Participações Mi - Alienação			(13.426.181)	(13.426.181)	(13.426.181)		
		03.02.01.08.02 - Outros Activos Financeiros Mi - Alienações	(331.997.771)	(331.997.771)	(40.452.330)	(40.452.330)	(40.452.330)		
		03.02.01.08.01-Outros Activos Financeiros Mi - Aquisições			0	0	0	0	
	<b>03.02.01-Mercado interno Total</b>			<b>6.755.616.396</b>	<b>6.804.653.817</b>	<b>1.663.905.712</b>	<b>1.663.905.712</b>	<b>1.663.905.712</b>	<b>0</b>
	03.02.02-Mercado externo	03.02.02.05.01-Acções E Outras Participações Me - Aquisições	0	32.071.076	32.071.076	32.071.076	32.071.076		
<b>03.02.02-Mercado externo Total</b>			<b>0</b>	<b>32.071.076</b>	<b>32.071.076</b>	<b>32.071.076</b>	<b>32.071.076</b>	<b>0</b>	
<b>03.02-Activos financeiros Total</b>			<b>6.755.616.396</b>	<b>6.836.724.893</b>	<b>1.695.976.788</b>	<b>1.695.976.788</b>	<b>1.695.976.788</b>	<b>0</b>	
03.03-Passivos Financeiros	03.03.01-Mercado interno	03.03.01.04.01-Empréstimos Obtidos Pmi - Aquisições	8.926.250.948	8.926.250.948	6.330.914.008	6.330.914.008	6.330.914.008	0	
		03.03.01.04.02.01-Empréstimos Obtidos Pmi - Amortizações Of	(5.238.920.000)	(5.156.711.503)	(1.880.000.000)	(1.880.000.000)	(1.880.000.000)		
		03.03.01.04.02.02-Empréstimos Obtidos Pmi - Amortizações Leasing		(1.100.000)	(623.420)	(623.420)	(623.420)		
		03.03.01.08.01-Outros Passivos Financeiros Pmi - Aquisições	1.058.703.623	1.058.703.623	0	0	0	0	
	<b>03.03.01-Mercado interno Total</b>			<b>4.746.034.571</b>	<b>4.827.143.068</b>	<b>4.450.290.588</b>	<b>4.450.290.588</b>	<b>4.450.290.588</b>	<b>0</b>
	03.03.02-Mercado externo	03.03.02.04.01-Empréstimos Obtidos Pme - Aquisições	17.045.545.106	17.045.545.106	3.875.194.372	3.875.194.372	3.875.194.372	0	
		03.03.02.04.02-Empréstimos Obtidos Pme - Amortizações	(2.398.509.859)	(2.398.509.859)	(1.365.045.176)	(1.365.045.176)	(1.365.045.176)	0	
03.03.02.05.01-Acções E Outras Participações Pme - Aquisições				0	0				
03.03.02.05.02-Acções E Outras Participações Pme - Alienação		0	0				0		
<b>03.03.02-Mercado externo Total</b>			<b>14.647.035.247</b>	<b>14.647.035.247</b>	<b>2.510.149.196</b>	<b>2.510.149.196</b>	<b>2.510.149.196</b>	<b>0</b>	
<b>03.03-Passivos Financeiros Total</b>			<b>19.393.069.818</b>	<b>19.474.178.315</b>	<b>6.960.439.784</b>	<b>6.960.439.784</b>	<b>6.960.439.784</b>	<b>0</b>	
<b>Total Geral</b>			<b>12.637.453.422</b>	<b>12.637.453.422</b>	<b>5.264.462.995</b>	<b>5.264.462.995</b>	<b>5.264.462.995</b>	<b>0</b>	

**CONTAS PROVISÓRIAS 2º TRIMESTRE 2015**  
**Mapa V - Despesas Globais dos Serviços e Fundos autónomos segundo classificação económica e orgânica**

O_NAT	RO_N1	RO_N2	RO_DET	GPM - Agência Caboverdiana De Investimentos	MAPM - Instituto Caboverdiano para Igualdade e Equidade do Género	MS - Hospital Central Agostinho Neto	MS - Hospital Central Baptista De Sousa	MS - Centro Nacional De Desenvolvimento Sanitário
FUN	02-Despes	02.01-Des	02.01.01.01.01-Pessoal Dos Quadros Especiais					
			02.01.01.01.02-Pessoal Do Quadro	1.842.088	3.426.438			1.828.248
			02.01.01.01.03-Pessoal Contratado	24.635.895		57.848.816	35.570.664	
			02.01.01.01.04-Pessoal Em Regime De Avença	534.170			130.500	
			02.01.01.02.01-Gratificações Permanentes				1.189.235	
			02.01.01.02.02-Subsídios Permanentes	358.800	59.352	0		180.486
			02.01.01.02.03-Despesas De Representação					
			02.01.01.02.04-Gratificações Eventuais			774.488	579.200	
			02.01.01.02.05-Horas Extraordinárias	176.240	0		191.087	92.593
			02.01.01.02.06-Alimentação E Alojamento				694.107	
			02.01.01.02.07-Formação	248.538				0
			02.01.01.02.08-Subsídio De Instalação					
			02.01.01.02.09-Outros Suplementos E Abonos	0	0			0
			02.01.01.03.02-Recrutamentos E Nomeações					
			02.01.01.03.03-Progressões					
			02.01.01.03.04-Reclassificações					
			02.01.01.03.05-Regressos					
			02.01.01.03.06-Promoções		0			
			02.01.02.01.01-Contribuições Para A Segurança Social	3.799.195	523.580	5.661.871	4.302.111	0
			02.01.02.01.02-Encargos Com A Saúde					
			02.01.02.01.03-Abono De Família			302.330		0
			02.01.02.01.04-Seguros De Acidentes No Trabalho	36.329	12.300	0		
			02.01.02.01.09-Encargos Diversos De Segurança Social					
			<b>02.01-Despesas com pessoal Total</b>	<b>31.631.255</b>	<b>4.021.670</b>	<b>64.587.505</b>	<b>42.656.904</b>	<b>2.101.327</b>
		02.02-Aqu	02.02.01.00.01-Matérias Primas E Subsidiárias					
			02.02.01.00.02-Medicamentos			70.931.838	13.969.648	
			02.02.01.00.03-Produtos Alimentares			18.604.926	4.976.084	
			02.02.01.00.04-Roupa Vestuário E Calçado			73.572	1.537.180	0
			02.02.01.00.05-Material De Escritório	194.483	16.820	2.621.273	1.308.031	0
			02.02.01.00.06-Material De Consumo Clínico				4.906.267	
			02.02.01.00.07-Munições Explosivos E Outro Mat Militar					
			02.02.01.00.09-Material De Transporte - Peças				0	
			02.02.01.01.00-Livros E Documentação Técnica	0				
			02.02.01.01.01-Artigos Honoríficos E De Decoração					
			02.02.01.01.02-Combustíveis E Lubrificantes	120.000	158.331	3.654.880	797.485	0
			02.02.01.01.03-Material De Limpeza, Higiene E Conforto	28.074	0	3.063.245		0
			02.02.01.01.04-Material De Conservação E Reparação			983.347		
			02.02.01.09.09-Outros Bens	66.643		2.617.763	461.465	16.000
			02.02.02.00.01-Rendas E Alugueres	2.700.000		1.753.652	1.039.686	
			02.02.02.00.02-Conservação E Reparação De Bens	183.596	28.214	7.976.241	3.750.856	53.736
			02.02.02.00.03-Comunicações	431.318	133.573	2.280.407	2.032.009	199.208
			02.02.02.00.04-Transportes	31.200				0
			02.02.02.00.05-Água	340.871	84.292	3.517.653	420.366	45.918
			02.02.02.00.06-Energia Eléctrica	913.624	46.433	6.644.927	0	245.901
			02.02.02.00.07-Publicidade E Propaganda	9.471	0			0
			02.02.02.00.08-Representação Dos Serviços	91.256			31.063	0
			02.02.02.00.09-Deslocações E Estadas	912.968	5.850	4.429.443	1.065.838	0
			02.02.02.01.00-Vigilância E Segurança	1.348.900	426.850		342.000	412.382
			02.02.02.01.01-Limpeza Higiene E Conforto			663.689	2.425.286	0
			02.02.02.01.02-Honorários	0				0
			02.02.02.01.03.01-Assistência Técnica - Residentes	880.033		2.184.484	445.920	31.906
			02.02.02.01.03.02-Assistência Técnica - Não Residentes			0		
			02.02.02.09.09-Outros Serviços	142.518	37.137	4.725.960	7.394.912	11.095
			<b>02.02-Aquisição de bens e serviços Total</b>	<b>8.394.955</b>	<b>937.500</b>	<b>136.727.300</b>	<b>46.904.096</b>	<b>1.016.146</b>
		02.06-Tran	02.06.02.01.01-Quotas A Organismos Internacionais Correntes					
			02.06.02.01.09-Outros Organismos Internacionais - Correntes					
			02.06.03.01.09-Outras Transferências Administrações Públicas Corr					
			02.06.03.02.09-Outras Transferências Administrações Públicas Capi					
			<b>02.06-Transferências Total</b>	<b>0</b>	<b>0</b>	<b>0</b>	<b>0</b>	<b>0</b>
		02.07-Ben	02.07.01.01.04-Pensões de reserva					
			02.07.02.01.09-Outros Benefícios Sociais Em Numerário					
			<b>02.07-Benefícios Sociais Total</b>	<b>0</b>	<b>0</b>	<b>0</b>	<b>0</b>	<b>0</b>
		02.08-Outr	02.08.01-Seguros	9.432		183.419	26.980	0
			02.08.02.01.02-Bolsas De Estudo E Outros Benefícios Educacionais					
			02.08.02.01.09-Id Outras Correntes					
			02.08.04-Organizações não governamentais					
			02.08.06-Indemnizações					
			02.08.07-Outras Despesas Residual				888.886	
			<b>02.08-Outras Despesas Total</b>	<b>9.432</b>	<b>0</b>	<b>183.419</b>	<b>915.866</b>	<b>0</b>
			<b>02-Despesas Total</b>	<b>40.035.642</b>	<b>4.959.170</b>	<b>201.498.224</b>	<b>90.476.866</b>	<b>3.117.473</b>
	03-Activos	03.01-Acti	03.01.01.02.02.01-Ferramentas E Utensílios - Aquisições				100.363	
			03.01.01.02.03.01-Equipamento Administrativo - Aquisições	0			191.471	
			03.01.01.02.04.01-Outra Maquinaria E Equipamento - Aquisições				5.432.192	
			<b>03.01-Activos Não Financeiros Total</b>	<b>0</b>	<b>0</b>	<b>0</b>	<b>5.724.026</b>	<b>0</b>
			<b>03-Activos E Passivos Total</b>	<b>0</b>	<b>0</b>	<b>0</b>	<b>5.724.026</b>	<b>0</b>
<b>FUN Total</b>				<b>40.035.642</b>	<b>4.959.170</b>	<b>201.498.224</b>	<b>96.200.892</b>	<b>3.117.473</b>
OUT						0	0	
<b>Total Geral</b>				<b>40.035.642</b>	<b>4.959.170</b>	<b>201.498.224</b>	<b>96.200.892</b>	<b>3.117.473</b>

**CONTAS PROVISÓRIAS 2º TRIMESTRE 2015**  
**Mapa V - Despesas Globais dos Serviços e Fundos autónomos segundo classificação económica e orgânica**

O_NAT	RO_N1	RO_N2	RO_DET	MS - Regiao Sanitária Santiago Norte	Hospital Regional Dr João Morais	Hospital Do Sal	MFAP - Instituto Nacional De Estatística	MFP - Autoridade Reguladora De Aquisições Públicas			
FUN	02-Despes	02.01-Des	02.01.01.01.01-Pessoal Dos Quadros Especiais								
			02.01.01.01.02-Pessoal Do Quadro			31.327.860	7.425.000				
			02.01.01.01.03-Pessoal Contratado	19.281.144	2.035.347	4.303.808	9.140.026	855.000			
			02.01.01.01.04-Pessoal Em Regime De Avença				1.270.000				
			02.01.01.02.01-Gratificações Permanentes	0				922.500			
			02.01.01.02.02-Subsídios Permanentes		0		4.920.545	120.000			
			02.01.01.02.03-Despesas De Representação								
			02.01.01.02.04-Gratificações Eventuais	0		0	0	50.000			
			02.01.01.02.05-Horas Extraordinárias	174.045	0		0	20.478			
			02.01.01.02.06-Alimentação E Alojamento	337.784	0	0					
			02.01.01.02.07-Formação	1.205.668		0		22.053			
			02.01.01.02.08-Subsídio De Instalação								
			02.01.01.02.09-Outros Suplementos E Abonos	0			0				
			02.01.01.03.02-Recrutamentos E Nomeações					0			
			02.01.01.03.03-Progressões				0				
			02.01.01.03.04-Reclassificações								
			02.01.01.03.05-Regressos					0			
			02.01.01.03.06-Promoções								
			02.01.02.01.01-Contribuições Para A Segurança Social	2.846.248	306.777	235.590	6.772.204	1.031.710			
			02.01.02.01.02-Encargos Com A Saúde	88.913							
			02.01.02.01.03-Abono De Família					2.000			
			02.01.02.01.04-Seguros De Acidentes No Trabalho				89.982	0			
			02.01.02.01.09-Encargos Diversos De Segurança Social								
			<b>02.01-Despesas com pessoal Total</b>				<b>23.933.802</b>	<b>2.342.124</b>	<b>4.539.398</b>	<b>53.520.617</b>	<b>10.448.741</b>
			FUN	02-Despes	02.02-Aqu	02.02.01.00.01-Matérias Primas E Subsidiárias					
						02.02.01.00.02-Medicamentos	20.677.499	35.022			
						02.02.01.00.03-Produtos Alimentares	3.889.086	948.980			
02.02.01.00.04-Roupa Vestuário E Calçado	646.971	13.200				0					
02.02.01.00.05-Material De Escritório	2.062.729	224.364				81.236	271.095	57.037			
02.02.01.00.06-Material De Consumo Clínico	2.655.870										
02.02.01.00.07-Munições Explosivos E Outro Mat Militar											
02.02.01.00.09-Material De Transporte - Peças	2.019.948	47.909									
02.02.01.01.00-Livros E Documentação Técnica	0							0			
02.02.01.01.01-Artigos Honoríficos E De Decoração	0							0			
02.02.01.01.02-Combustíveis E Lubrificantes	5.364.803	173.054					300.000	200.000			
02.02.01.01.03-Material De Limpeza, Higiene E Conforto	1.387.306	157.485				81.332	38.803	22.448			
02.02.01.01.04-Material De Conservação E Reparação	3.313.756	75.021				0					
02.02.01.09.09-Outros Bens	975.631	218.747				171.396	130.071	25.628			
02.02.02.00.01-Rendas E Alugueres	0	0				0	4.848.326	0			
02.02.02.00.02-Conservação E Reparação De Bens	2.040.596	214.625				27.935	317.593	28.758			
02.02.02.00.03-Comunicações	1.174.401	140.000				95.500	559.400	135.712			
02.02.02.00.04-Transportes	60.500										
02.02.02.00.05-Água	2.881.316	0				4.445	313.603	39.551			
02.02.02.00.06-Energia Eléctrica	685.809	0				7.781	1.618.674	110.090			
02.02.02.00.07-Publicidade E Propaganda								15.500			
02.02.02.00.08-Representação Dos Serviços							34.490	0			
02.02.02.00.09-Deslocações E Estadas	1.862.584	49.698					449.554	1.719.472			
02.02.02.01.00-Vigilância E Segurança							557.726	298.080			
02.02.02.01.01-Limpeza Higiene E Conforto	25.000	0					1.068.375				
02.02.02.01.02-Honorários	184.663							136.620			
02.02.02.01.03.01-Assistência Técnica - Residentes	35.438	0						3.506			
02.02.02.01.03.02-Assistência Técnica - Não Residentes				0							
02.02.02.09.09-Outros Serviços	2.138.683	767.002	83.127	535.193	167.525						
<b>02.02-Aquisição de bens e serviços Total</b>				<b>54.082.589</b>	<b>3.065.107</b>	<b>552.752</b>	<b>11.042.903</b>	<b>2.959.927</b>			
FUN	02-Despes	02.06-Tran	02.06.02.01.01-Quotas A Organismos Internacionais Correntes								
			02.06.02.01.09-Outros Organismos Internacionais - Correntes								
			02.06.03.01.09-Outras Transferências Administrações Públicas Cor								
			02.06.03.02.09-Outras Transferências Administrações Públicas Cap								
<b>02.06-Transferências Total</b>				<b>0</b>	<b>0</b>	<b>0</b>	<b>0</b>	<b>0</b>			
FUN	02-Despes	02.07-Ben	02.07.01.01.04-Pensões de reserva								
			02.07.02.01.09-Outros Benefícios Sociais Em Numerário								
<b>02.07-Benefícios Sociais Total</b>				<b>0</b>	<b>0</b>	<b>0</b>	<b>0</b>	<b>0</b>			
FUN	02-Despes	02.08-Outr	02.08.01-Seguros	1.620			242.719	7.607			
			02.08.02.01.02-Bolsas De Estudo E Outros Benefícios Educacionais								
			02.08.02.01.09-Id Outras Correntes								
			02.08.04-Organizações não governamentais								
			02.08.06-Indemnizações								
<b>02.08-Outras Despesas Total</b>				<b>1.620</b>	<b>0</b>	<b>0</b>	<b>242.719</b>	<b>7.607</b>			
<b>02-Despesas Total</b>				<b>78.018.011</b>	<b>5.407.231</b>	<b>5.092.150</b>	<b>64.806.239</b>	<b>13.416.275</b>			
FUN	03-Activos	03.01-Acti	03.01.01.02.02.01-Ferramentas E Utensílios - Aquisições								
			03.01.01.02.03.01-Equipamento Administrativo - Aquisições	750.270				0			
			03.01.01.02.04.01-Outra Maquinaria E Equipamento - Aquisições	1.260.760							
<b>03.01-Activos Não Financeiros Total</b>				<b>2.011.030</b>	<b>0</b>	<b>0</b>	<b>0</b>	<b>0</b>			
<b>03-Activos E Passivos Total</b>				<b>2.011.030</b>	<b>0</b>	<b>0</b>	<b>0</b>	<b>0</b>			
<b>FUN Total</b>				<b>80.029.041</b>	<b>5.407.231</b>	<b>5.092.150</b>	<b>64.806.239</b>	<b>13.416.275</b>			
OUT				0							
<b>Total Geral</b>				<b>80.029.041</b>	<b>5.407.231</b>	<b>5.092.150</b>	<b>64.806.239</b>	<b>13.416.275</b>			

**CONTAS PROVISÓRIAS 2º TRIMESTRE 2015**  
**Mapa V - Despesas Globais dos Serviços e Fundos autónomos segundo classificação económica e orgânica**

O_NAT	RO_N1	RO_N2	RO_DET	Forças Armadas	Mai - Polícia Nacional	MJ - Polícia Judiciária	MJ - Comissão De Coordenação E Combate À Droga	Cofre Geral De Justiça
FUN	02-Despes	02.01-Des	02.01.01.01.01-Pessoal Dos Quadros Especiais	364.560				
			02.01.01.01.02-Pessoal Do Quadro	204.625.312	623.798.016	62.688.271	3.081.264	
			02.01.01.01.03-Pessoal Contratado	0	3.899.454	2.838.930		105.669.030
			02.01.01.01.04-Pessoal Em Regime De Avença		660.000			
			02.01.01.02.01-Gratificações Permanentes	227.102		114.000		21.881.025
			02.01.01.02.02-Subsídios Permanentes	232.920	108.960.260	23.538.816		5.531.399
			02.01.01.02.03-Despesas De Representação	61.200		168.174		
			02.01.01.02.04-Gratificações Eventuais	40.000	2.395.552			150.000
			02.01.01.02.05-Horas Extraordinárias	0		11.963	31.596	
			02.01.01.02.06-Alimentação E Alojamento	71.569.890	10.132.300	800		
			02.01.01.02.07-Formação	1.477.676	6.548.207	81.379		0
			02.01.01.02.08-Subsídio De Instalação	44.000	1.852.700	12.500		0
			02.01.01.02.09-Outros Suplementos E Abonos	0	0			486.987
			02.01.01.03.02-Recrutamentos E Nomeações			0		
			02.01.01.03.03-Progressões	0				
			02.01.01.03.04-Reclassificações					
			02.01.01.03.05-Regressos		0	0		
			02.01.01.03.06-Promoções	0	0			
			02.01.02.01.01-Contribuições Para A Segurança Social	10.959.833	38.957.348	4.485.812		11.537.967
			02.01.02.01.02-Encargos Com A Saúde	877.788				
02.01.02.01.03-Abono De Família	449.400	1.794.316	475.500	16.800				
02.01.02.01.04-Seguros De Acidentes No Trabalho		10.859.597						
02.01.02.01.09-Encargos Diversos De Segurança Social	274.960							
<b>02.01-Despesas com pessoal Total</b>				<b>291.204.641</b>	<b>809.857.750</b>	<b>94.416.145</b>	<b>3.129.660</b>	<b>145.256.408</b>
FUN	02.02-Aqu	02.02.01	02.02.01.00.01-Matérias Primas E Subsidiárias					
			02.02.01.00.02-Medicamentos			25.188		0
			02.02.01.00.03-Produtos Alimentares				995.687	129.526
			02.02.01.00.04-Roupa Vestuário E Calçado	8.100.000	30.443.041	0	32.016	
			02.02.01.00.05-Material De Escritório	613.880	2.140.642	1.182.483	128.992	1.450.264
			02.02.01.00.06-Material De Consumo Clínico			0		
			02.02.01.00.07-Munições Explosivos E Outro Mat Militar	0	1.768.090			
			02.02.01.00.09-Material De Transporte - Peças	558.889	2.567.754	917.278		208.228
			02.02.01.01.00-Livros E Documentação Técnica			0		
			02.02.01.01.01-Artigos Honoríficos E De Decoração			0		
			02.02.01.01.02-Combustíveis E Lubrificantes	2.680.739	28.023.954	2.784.456	442.781	3.558.697
			02.02.01.01.03-Material De Limpeza, Higiene E Conforto			273.835		137.273
			02.02.01.01.04-Material De Conservação E Reparação		331.744	62.563		20.500
			02.02.01.09.09-Outros Bens	1.395.000	5.013.520	677.321	0	
			02.02.02.00.01-Rendas E Alugueres		5.517.131	510.000		16.676.004
			02.02.02.00.02-Conservação E Reparação De Bens	208.259	2.227.417	1.098.531	114.384	185.782
			02.02.02.00.03-Comunicações	569.640	9.749.652	1.619.814	0	248.000
			02.02.02.00.04-Transportes					
			02.02.02.00.05-Água	1.081.322	1.098.328	207.104	0	377.353
			02.02.02.00.06-Energia Eléctrica	252.577	3.132.230	1.012.500	240.000	168.595
02.02.02.00.07-Publicidade E Propaganda		721.297	3.874					
02.02.02.00.08-Representação Dos Serviços	93.574	62.400	134.701		48.500			
02.02.02.00.09-Deslocações E Estadas	1.520.211	4.314.865	2.514.846	217.150	1.430.713			
02.02.02.01.00-Vigilância E Segurança			172.380		5.090.804			
02.02.02.01.01-Limpeza Higiene E Conforto	778.657	533.902	1.125.315	246.672	5.001.093			
02.02.02.01.02-Honorários			286.539					
02.02.02.01.03.01-Assistência Técnica - Residentes	0	219.820		19.000	134.412			
02.02.02.01.03.02-Assistência Técnica - Não Residentes								
02.02.02.09.09-Outros Serviços	987.754	4.019.241	606.466	548.395	5.634.402			
<b>02.02-Aquisição de bens e serviços Total</b>				<b>18.840.502</b>	<b>101.885.028</b>	<b>15.215.194</b>	<b>2.985.077</b>	<b>40.500.146</b>
FUN	02.06-Tran	02.06.02	02.06.02.01.01-Quotas A Organismos Internacionais Correntes	0				
			02.06.02.01.09-Outros Organismos Internacionais - Correntes					
			02.06.03.01.09-Outras Transferências Administrações Públicas Cor				500.000	376.828
			02.06.03.02.09-Outras Transferências Administrações Públicas Cap					
<b>02.06-Transferências Total</b>				<b>0</b>	<b>0</b>	<b>0</b>	<b>500.000</b>	<b>376.828</b>
FUN	02.07-Ben	02.07.01	02.07.01.01.04-Pensões de reserva	37.434.985				
			02.07.02.01.09-Outros Benefícios Sociais Em Numerário					
<b>02.07-Benefícios Sociais Total</b>				<b>37.434.985</b>	<b>0</b>	<b>0</b>	<b>0</b>	<b>0</b>
FUN	02.08-Outr	02.08.01	02.08.01-Seguros	3.300.837	6.003.914	652.534	15.654	3.732.138
			02.08.02.01.02-Bolsas De Estudo E Outros Benefícios Educacionais					
			02.08.02.01.09-Id Outras Correntes					
			02.08.04-Organizações não governamentais				573.660	
			02.08.06-Indemnizações		0			
02.08.07-Outras Despesas Residual	10.602.430	273.750						
<b>02.08-Outras Despesas Total</b>				<b>13.903.267</b>	<b>6.277.664</b>	<b>652.534</b>	<b>589.314</b>	<b>3.732.138</b>
<b>02-Despesas Total</b>				<b>361.383.395</b>	<b>918.020.442</b>	<b>110.283.873</b>	<b>7.204.051</b>	<b>189.865.520</b>
FUN	03-Activos	03.01-Acti	03.01.01.02.02.01-Ferramentas E Utensílios - Aquisições					
			03.01.01.02.03.01-Equipamento Administrativo - Aquisições					
			03.01.01.02.04.01-Outra Maquinaria E Equipamento - Aquisições		2.076.917			642.784
<b>03.01-Activos Não Financeiros Total</b>				<b>0</b>	<b>2.076.917</b>	<b>0</b>	<b>0</b>	<b>642.784</b>
<b>03-Activos E Passivos Total</b>				<b>0</b>	<b>2.076.917</b>	<b>0</b>	<b>0</b>	<b>642.784</b>
<b>FUN Total</b>				<b>361.383.395</b>	<b>920.097.359</b>	<b>110.283.873</b>	<b>7.204.051</b>	<b>190.508.304</b>
<b>OUT</b>				<b>26.261.318</b>		<b>11.063.542</b>		
<b>Total Geral</b>				<b>387.644.713</b>	<b>920.097.359</b>	<b>121.347.415</b>	<b>7.204.051</b>	<b>190.508.304</b>

**CONTAS PROVISÓRIAS 2º TRIMESTRE 2015**  
**Mapa V - Despesas Globais dos Serviços e Fundos autónomos segundo classificação económica e orgânica**

O_NAT	RO_N1	RO_N2	RO_DET	MIEM - Instituto De Estradas	MIEM - Fundo Autónomo De Manutenção Rodoviária	MIEM - Instituto Nacional De Desenvolvimento Das Pescas	MIEM - Autoridade Competente Para Os Produtos Da Pesca	MAHOT- Instituto Nacional De Meteorologia E Geofísica
FUN	02-Despes	02.01-Des	02.01.01.01.01-Pessoal Dos Quadros Especiais					
			02.01.01.01.02-Pessoal Do Quadro	7.737.478	1.239.630	12.854.315	1.138.961	31.114.592
			02.01.01.01.03-Pessoal Contratado		224.796	0	0	12.945.191
			02.01.01.01.04-Pessoal Em Regime De Avença					
			02.01.01.02.01-Gratificações Permanentes		130.000			
			02.01.01.02.02-Subsídios Permanentes	1.259.660	89.008		0	5.182.842
			02.01.01.02.03-Despesas De Representação					
			02.01.01.02.04-Gratificações Eventuais			0		
			02.01.01.02.05-Horas Extraordinárias		0	0		1.882.461
			02.01.01.02.06-Alimentação E Alojamento					
			02.01.01.02.07-Formação	175.000				342.661
			02.01.01.02.08-Subsídio De Instalação					
			02.01.01.02.09-Outros Suplementos E Abonos	0	0			359.577
			02.01.01.03.02-Recrutamentos E Nomeações					
			02.01.01.03.03-Progressões					
			02.01.01.03.04-Reclassificações					
			02.01.01.03.05-Regressos					
			02.01.01.03.06-Promoções					
			02.01.02.01.01-Contribuições Para A Segurança Social	1.349.570	38.280	2.194.319	170.844	7.245.382
			02.01.02.01.02-Encargos Com A Saúde					
			02.01.02.01.03-Abono De Família					
			02.01.02.01.04-Seguros De Acidentes No Trabalho	13.416	5.628	53.284	1.863	122.771
			02.01.02.01.09-Encargos Diversos De Segurança Social					37.152
			<b>02.01-Despesas com pessoal Total</b>	<b>10.535.124</b>	<b>1.727.342</b>	<b>15.101.918</b>	<b>1.311.668</b>	<b>59.232.629</b>
	02.02-Aqu		02.02.01.00.01-Matérias Primas E Subsidiárias				0	
			02.02.01.00.02-Medicamentos					
			02.02.01.00.03-Produtos Alimentares					
			02.02.01.00.04-Roupa Vestuário E Calçado					
			02.02.01.00.05-Material De Escritório	82.972	92.735	0	89.257	442.013
			02.02.01.00.06-Material De Consumo Clínico					
			02.02.01.00.07-Munições Explosivos E Outro Mat Militar					
			02.02.01.00.09-Material De Transporte - Peças	0				317.574
			02.02.01.01.00-Livros E Documentação Técnica			0		
			02.02.01.01.01-Artigos Honoríficos E De Decoração					
			02.02.01.01.02-Combustíveis E Lubrificantes	75.000	0	0	0	1.125.604
			02.02.01.01.03-Material De Limpeza, Higiene E Conforto		23.893	0	0	83.838
			02.02.01.01.04-Material De Conservação E Reparação	0	18.650	0		128.123
			02.02.01.09.09-Outros Bens	0		0	0	31.742
			02.02.02.00.01-Rendas E Alugueres		258.000		0	110.910
			02.02.02.00.02-Conservação E Reparação De Bens	74.434	256.518	0	32.744	517.043
			02.02.02.00.03-Comunicações	219.883	169.472	0	0	1.109.413
			02.02.02.00.04-Transportes					1.114.424
			02.02.02.00.05-Água	23.475	15.948	0	2.851	510.541
			02.02.02.00.06-Energia Eléctrica	73.104	37.753	0	0	1.241.285
			02.02.02.00.07-Publicidade E Propaganda		0			
			02.02.02.00.08-Representação Dos Serviços	36.460	10.570	11.930		255.200
			02.02.02.00.09-Deslocações E Estadas	365.888	228.856	0	124.633	1.783.274
			02.02.02.01.00-Vigilância E Segurança	149.324		252.087	0	792.402
			02.02.02.01.01-Limpeza Higiene E Conforto	140.748	0			967.045
			02.02.02.01.02-Honorários	0		270.000		
			02.02.02.01.03.01-Assistência Técnica - Residentes	562.850	1.118.178		36.006	414.900
			02.02.02.01.03.02-Assistência Técnica - Não Residentes					
			02.02.02.09.09-Outros Serviços	108.448	0	0	70.000	909.613
			<b>02.02-Aquisição de bens e serviços Total</b>	<b>1.912.586</b>	<b>2.230.573</b>	<b>534.017</b>	<b>355.491</b>	<b>11.854.944</b>
	02.06-Tran		02.06.02.01.01-Quotas A Organismos Internacionais Correntes		261.495			40.151
			02.06.02.01.09-Outros Organismos Internacionais - Correntes					
			02.06.03.01.09-Outras Transferências Administrações Públicas Cor					
			02.06.03.02.09-Outras Transferências Administrações Públicas Cap					
			<b>02.06-Transferências Total</b>	<b>0</b>	<b>261.495</b>	<b>0</b>	<b>0</b>	<b>40.151</b>
	02.07-Ben		02.07.01.01.04-Pensões de reserva					
			02.07.02.01.09-Outros Benefícios Sociais Em Numerário					
			<b>02.07-Benefícios Sociais Total</b>	<b>0</b>	<b>0</b>	<b>0</b>	<b>0</b>	<b>0</b>
	02.08-Outr		02.08.01-Seguros	49.622	12.961	0	0	102.874
			02.08.02.01.02-Bolsas De Estudo E Outros Benefícios Educacionais					
			02.08.02.01.09-Id Outras Correntes	0				63.189
			02.08.04-Organizações não governamentais					
			02.08.06-Indemnizações		0			
			02.08.07-Outras Despesas Residual					
			<b>02.08-Outras Despesas Total</b>	<b>49.622</b>	<b>12.961</b>	<b>0</b>	<b>0</b>	<b>166.063</b>
			<b>02-Despesas Total</b>	<b>12.497.332</b>	<b>4.232.371</b>	<b>15.635.935</b>	<b>1.667.159</b>	<b>71.293.787</b>
	03-Activos	03.01-Acti	03.01.01.02.02.01-Ferramentas E Utensílios - Aquisições					
			03.01.01.02.03.01-Equipamento Administrativo - Aquisições	0			0	
			03.01.01.02.04.01-Outra Maquinaria E Equipamento - Aquisições					
			<b>03.01-Activos Não Financeiros Total</b>	<b>0</b>	<b>0</b>	<b>0</b>	<b>0</b>	<b>0</b>
			<b>03-Activos E Passivos Total</b>	<b>0</b>	<b>0</b>	<b>0</b>	<b>0</b>	<b>0</b>
<b>FUN Total</b>				<b>12.497.332</b>	<b>4.232.371</b>	<b>15.635.935</b>	<b>1.667.159</b>	<b>71.293.787</b>
OUT								
<b>Total Geral</b>				<b>12.497.332</b>	<b>4.232.371</b>	<b>15.635.935</b>	<b>1.667.159</b>	<b>71.293.787</b>

**CONTAS PROVISÓRIAS 2º TRIMESTRE 2015**  
**Mapa V - Despesas Globais dos Serviços e Fundos autónomos segundo classificação económica e orgânica**

O_NAT	RO_N1	RO_N2	RO_DET	Mahot - Instituto Nacional De Gestão Do Território	Agencia Nacional De Agua E Saneamento	MJEDRH - Centro De Juventude	MJEDRH - Instituto De Emprego E Formação Profissional	MJEDRH - Instituto Caboverdiano Da Criança e do Adolescente
FUN	02-Despes	02.01-Des	02.01.01.01.01-Pessoal Dos Quadros Especiais					
			02.01.01.01.02-Pessoal Do Quadro	2.455.342	21.140.588		3.417.630	3.444.707
			02.01.01.01.03-Pessoal Contratado	15.119.966	956.327	13.591.498	18.545.209	4.595.471
			02.01.01.01.04-Pessoal Em Regime De Avença					
			02.01.01.02.01-Gratificações Permanentes		61.726		0	
			02.01.01.02.02-Subsídios Permanentes	315.000	620.660			
			02.01.01.02.03-Despesas De Representação					
			02.01.01.02.04-Gratificações Eventuais	15.000			0	
			02.01.01.02.05-Horas Extraordinárias		45.644		4.137	55.680
			02.01.01.02.06-Alimentação E Alojamento					
			02.01.01.02.07-Formação	0				
			02.01.01.02.08-Subsídio De Instalação					
			02.01.01.02.09-Outros Suplementos E Abonos					272.136
			02.01.01.03.02-Recrutamentos E Nomeações	0	0			
			02.01.01.03.03-Progressões					
			02.01.01.03.04-Reclassificações				0	0
			02.01.01.03.05-Regressos	0	0			0
			02.01.01.03.06-Promoções					
			02.01.02.01.01-Contribuições Para A Segurança Social	2.622.090	3.266.199	1.166.056	3.264.209	1.253.676
			02.01.02.01.02-Encargos Com A Saúde					
02.01.02.01.03-Abono De Família	0							
02.01.02.01.04-Seguros De Acidentes No Trabalho		100.046		9.874				
02.01.02.01.09-Encargos Diversos De Segurança Social								
<b>02.01-Despesas com pessoal Total</b>				<b>20.527.398</b>	<b>26.191.190</b>	<b>14.757.554</b>	<b>25.241.059</b>	<b>9.621.670</b>
FUN	02.02-Aqui	02.02.01.00	02.02.01.00.01-Matérias Primas E Subsidiárias					
			02.02.01.00.02-Medicamentos					
			02.02.01.00.03-Produtos Alimentares					
			02.02.01.00.04-Roupa Vestuário E Calçado					
			02.02.01.00.05-Material De Escritório	24.469	24.146	226.752	62.898	116.961
			02.02.01.00.06-Material De Consumo Clínico					
			02.02.01.00.07-Munições Explosivos E Outro Mat Militar					
			02.02.01.00.09-Material De Transporte - Peças		0			
			02.02.01.01.00-Livros E Documentação Técnica					
			02.02.01.01.01-Artigos Honoríficos E De Decoração					
			02.02.01.01.02-Combustíveis E Lubrificantes	90.000	73.868	350.000	210.880	310.000
			02.02.01.01.03-Material De Limpeza, Higiene E Conforto	0	0	62.243	12.590	50.182
			02.02.01.01.04-Material De Conservação E Reparação	21.000	241.204		45.150	
			02.02.01.09.09-Outros Bens	28.750	47.786		0	85.000
			02.02.02.00.01-Rendas E Alugueres	26.950	145.000	740.000		1.434.750
			02.02.02.00.02-Conservação E Reparação De Bens	54.000	158.120	222.640	9.351	56.187
			02.02.02.00.03-Comunicações	23.374	532.050	231.923	202.653	289.148
			02.02.02.00.04-Transportes				0	
			02.02.02.00.05-Água	0	140.011	60.772	51.298	85.955
			02.02.02.00.06-Energia Eléctrica	0	835.983	430.414	1.229.038	149.983
02.02.02.00.07-Publicidade E Propaganda	70.000			0				
02.02.02.00.08-Representação Dos Serviços	0	0		1.950				
02.02.02.00.09-Deslocações E Estadas	271.012	67.161	202.500	244.261	68.336			
02.02.02.01.00-Vigilância E Segurança		884.637		0				
02.02.02.01.01-Limpeza Higiene E Conforto		0	28.493					
02.02.02.01.02-Honorários		0						
02.02.02.01.03.01-Assistência Técnica - Residentes	0			0				
02.02.02.01.03.02-Assistência Técnica - Não Residentes								
02.02.02.09.09-Outros Serviços	0	87.662		60.234	193.910			
<b>02.02-Aquisição de bens e serviços Total</b>				<b>609.555</b>	<b>3.237.628</b>	<b>2.555.737</b>	<b>2.130.303</b>	<b>2.840.412</b>
FUN	02.06-Tran	02.06.02.01.01	02.06.02.01.01-Quotas A Organismos Internacionais Correntes					
			02.06.02.01.09-Outros Organismos Internacionais - Correntes					
			02.06.03.01.09-Outras Transferências Administrações Públicas Cor					1.285.701
			02.06.03.02.09-Outras Transferências Administrações Públicas Cap					
<b>02.06-Transferências Total</b>				<b>0</b>	<b>0</b>	<b>0</b>	<b>0</b>	<b>1.285.701</b>
FUN	02.07-Ben	02.07.01.01.04	02.07.01.01.04-Pensões de reserva					
			02.07.02.01.09-Outros Benefícios Sociais Em Numerário					
<b>02.07-Benefícios Sociais Total</b>				<b>0</b>	<b>0</b>	<b>0</b>	<b>0</b>	<b>0</b>
FUN	02.08-Outr	02.08.01-Seguros	02.08.01.01-Seguros		24.812	115.085	79.644	64.170
			02.08.02.01.02-Bolsas De Estudo E Outros Benefícios Educacionais					
			02.08.02.01.09-Id Outras Correntes					
			02.08.04-Organizações não governamentais					
			02.08.06-Indemnizações					
02.08.07-Outras Despesas Residual				0				
<b>02.08-Outras Despesas Total</b>				<b>0</b>	<b>24.812</b>	<b>115.085</b>	<b>79.644</b>	<b>64.170</b>
<b>02-Despesas Total</b>				<b>21.136.953</b>	<b>29.453.630</b>	<b>17.428.376</b>	<b>27.451.006</b>	<b>13.811.953</b>
FUN	03-Activos	03.01-Acti	03.01.01.02.02.01-Ferramentas E Utensílios - Aquisições					
			03.01.01.02.03.01-Equipamento Administrativo - Aquisições					
			03.01.01.02.04.01-Outra Maquinaria E Equipamento - Aquisições					
<b>03.01-Activos Não Financeiros Total</b>				<b>0</b>	<b>0</b>	<b>0</b>	<b>0</b>	<b>0</b>
<b>03-Activos E Passivos Total</b>				<b>0</b>	<b>0</b>	<b>0</b>	<b>0</b>	<b>0</b>
<b>FUN Total</b>				<b>21.136.953</b>	<b>29.453.630</b>	<b>17.428.376</b>	<b>27.451.006</b>	<b>13.811.953</b>
OUT								
<b>Total Geral</b>				<b>21.136.953</b>	<b>29.453.630</b>	<b>17.428.376</b>	<b>27.451.006</b>	<b>13.811.953</b>

**CONTAS PROVISÓRIAS 2º TRIMESTRE 2015**  
**Mapa V - Despesas Globais dos Serviços e Fundos autónomos segundo classificação económica e orgânica**

O_NAT	RO_N1	RO_N2	RO_DET	MTIE - Agencia Para O Desenvolvimento Empresarial E Inovação	MED - Fundação Caboverdiana De Acção Social E Escolar	MDR - Instituto Nacional De Investigaçao E Des. Agrário	MESCI - Universidade De Cabo Verde	Mesci - Instituto Universitário De Educação
FUN	02-Despes	02.01-Des	02.01.01.01.01-Pessoal Dos Quadros Especiais					
			02.01.01.01.02-Pessoal Do Quadro		2.234.610	15.498.170	148.487.259	40.606.708
			02.01.01.01.03-Pessoal Contratado	20.063.970	53.062.395	298.002	139.286.094	3.815.750
			02.01.01.01.04-Pessoal Em Regime De Avença					
			02.01.01.02.01-Gratificações Permanentes		3.183.684		8.677.700	
			02.01.01.02.02-Subsídios Permanentes	1.154.731		0	207.820	48.000
			02.01.01.02.03-Despesas De Representação			0	0	0
			02.01.01.02.04-Gratificações Eventuais			188.980		
			02.01.01.02.05-Horas Extraordinárias		13.834	0	571.709	8.164.659
			02.01.01.02.06-Alimentação E Alojamento					
			02.01.01.02.07-Formação				0	0
			02.01.01.02.08-Subsídio De Instalação					
			02.01.01.02.09-Outros Suplementos E Abonos				0	0
			02.01.01.03.02-Recrutamentos E Nomeações					
			02.01.01.03.03-Progressões					0
			02.01.01.03.04-Reclassificações					0
			02.01.01.03.05-Regressos					0
			02.01.01.03.06-Promoções					0
			02.01.02.01.01-Contribuições Para A Segurança Social	2.931.126	1.856.438	2.156.496	18.882.865	362.555
			02.01.02.01.02-Encargos Com A Saúde					
02.01.02.01.03-Abono De Família		4.800		40.000	16.000			
02.01.02.01.04-Seguros De Acidentes No Trabalho	0	784.965	0					
02.01.02.01.09-Encargos Diversos De Segurança Social								
<b>02.01-Despesas com pessoal Total</b>				<b>24.149.827</b>	<b>61.140.726</b>	<b>18.141.648</b>	<b>316.153.447</b>	<b>53.013.672</b>
FUN	02.02-Aqu	02.02.01	02.02.01.00.01-Matérias Primas E Subsidiárias			0	47.431	
			02.02.01.00.02-Medicamentos					
			02.02.01.00.03-Produtos Alimentares			0		
			02.02.01.00.04-Roupa Vestuário E Calçado			0	0	
			02.02.01.00.05-Material De Escritório	254.448	248.428	0	632.278	172.570
			02.02.01.00.06-Material De Consumo Clínico					
			02.02.01.00.07-Munições Explosivos E Outro Mat Militar					
			02.02.01.00.09-Material De Transporte - Peças		0			
			02.02.01.01.00-Livros E Documentação Técnica		11.109.839		0	0
			02.02.01.01.01-Artigos Honoríficos E De Decoração					
			02.02.01.01.02-Combustíveis E Lubrificantes	262.000	5.054.738	15.600	937.484	60.000
			02.02.01.01.03-Material De Limpeza, Higiene E Conforto	37.862	0	0	107.619	45.027
			02.02.01.01.04-Material De Conservação E Reparação				0	73.765
			02.02.01.09.09-Outros Bens	614.390	0	0	28.400	
			02.02.02.00.01-Rendas E Alugueres	834.250	500.000	0	0	603.199
			02.02.02.00.02-Conservação E Reparação De Bens	83.753	297.390	0	120.296	68.000
			02.02.02.00.03-Comunicações	761.544	927.536	3.782	228.495	639.818
			02.02.02.00.04-Transportes		2.244.846			
			02.02.02.00.05-Água	146.714	126.768	3.830	1.017.494	405.862
			02.02.02.00.06-Energia Eléctrica	669.777	320.024	0	4.142.846	945.000
02.02.02.00.07-Publicidade E Propaganda	335.546			0	0			
02.02.02.00.08-Representação Dos Serviços		23.050	0	86.810				
02.02.02.00.09-Deslocações E Estadas	1.811.663	533.710	0	100.566	344.850			
02.02.02.01.00-Vigilância E Segurança	807.409	289.252		2.184.650	490.241			
02.02.02.01.01-Limpeza Higiene E Conforto	0			1.231.375	0			
02.02.02.01.02-Honorários								
02.02.02.01.03.01-Assistência Técnica - Residentes	6.553.421	120.000	0	795.000	860.315			
02.02.02.01.03.02-Assistência Técnica - Não Residentes	1.697.175			0				
02.02.02.09.09-Outros Serviços	1.631.437	266.112	20.860	514.824	318.937			
<b>02.02-Aquisição de bens e serviços Total</b>				<b>16.501.389</b>	<b>22.061.693</b>	<b>44.072</b>	<b>12.175.568</b>	<b>5.027.584</b>
FUN	02.06-Tran	02.06.02	02.06.02.01.01-Quotas A Organismos Internacionais Correntes					
			02.06.02.01.09-Outros Organismos Internacionais - Correntes				0	
			02.06.03.01.09-Outras Transferências Administrações Públicas Cor	990.042		0		
			02.06.03.02.09-Outras Transferências Administrações Públicas Cap					
<b>02.06-Transferências Total</b>				<b>990.042</b>	<b>0</b>	<b>0</b>	<b>0</b>	<b>0</b>
FUN	02.07-Ben	02.07.01	02.07.01.01.04-Pensões de reserva					
			02.07.02.01.09-Outros Benefícios Sociais Em Numerário					
<b>02.07-Benefícios Sociais Total</b>				<b>0</b>	<b>0</b>	<b>0</b>	<b>0</b>	<b>0</b>
FUN	02.08-Outr	02.08.01	02.08.01-Seguros	0	188.653	14.029	77.253	226.950
			02.08.02.01.02-Bolsas De Estudo E Outros Benefícios Educacionais		220.773.414			
			02.08.02.01.09-Id Outras Correntes					
			02.08.04-Organizações não governamentais					
			02.08.06-Indemnizações					
02.08.07-Outras Despesas Residual		10.650.000	0					
<b>02.08-Outras Despesas Total</b>				<b>0</b>	<b>231.612.067</b>	<b>14.029</b>	<b>77.253</b>	<b>226.950</b>
<b>02-Despesas Total</b>				<b>41.641.258</b>	<b>314.814.486</b>	<b>18.199.749</b>	<b>328.406.268</b>	<b>58.268.206</b>
FUN	03-Activos	03.01-Acti	03.01.01.02.02.01-Ferramentas E Utensílios - Aquisições					
			03.01.01.02.03.01-Equipamento Administrativo - Aquisições					0
			03.01.01.02.04.01-Outra Maquinaria E Equipamento - Aquisições					
<b>03.01-Activos Não Financeiros Total</b>				<b>0</b>	<b>0</b>	<b>0</b>	<b>0</b>	<b>0</b>
<b>03-Activos E Passivos Total</b>				<b>0</b>	<b>0</b>	<b>0</b>	<b>0</b>	<b>0</b>
<b>FUN Total</b>				<b>41.641.258</b>	<b>314.814.486</b>	<b>18.199.749</b>	<b>328.406.268</b>	<b>58.268.206</b>
OUT								
<b>Total Geral</b>				<b>41.641.258</b>	<b>314.814.486</b>	<b>18.199.749</b>	<b>328.406.268</b>	<b>58.268.206</b>



CONTAS PROVISÓRIAS 2º TRIMESTRE 2015

Mapa V - Despesas Globais dos Serviços e Fundos autónomos segundo classificação económica e orgânica

O_NAT	RO_N1	RO_N2	RO_DET	MCom - Fundo Autónomo De Solidariedade	MC - Instituto Da Biblioteca Nacional E Do Livro	MC - Instituto De Investigação E Património Cultural	Mc - Fundo Autónomo Da Cultura	
FUN	02-Despes	02.01-Des	02.01.01.01.01-Pessoal Dos Quadros Especiais					
			02.01.01.01.02-Pessoal Do Quadro		11.533.777	6.968.569	19.757.214	
			02.01.01.01.03-Pessoal Contratado			1.851.960	2.006.106	2.214.942
			02.01.01.01.04-Pessoal Em Regime De Avença					
			02.01.01.02.01-Gratificações Permanentes					
			02.01.01.02.02-Subsídios Permanentes					
			02.01.01.02.03-Despesas De Representação					
			02.01.01.02.04-Gratificações Eventuais	525.000				
			02.01.01.02.05-Horas Extraordinárias		0	80.070	63.180	
			02.01.01.02.06-Alimentação E Alojamento					
			02.01.01.02.07-Formação					
			02.01.01.02.08-Subsídio De Instalação					
			02.01.01.02.09-Outros Suplementos E Abonos		0			0
			02.01.01.03.02-Recrutamentos E Nomeações					
			02.01.01.03.03-Progressões				0	
			02.01.01.03.04-Reclassificações					
			02.01.01.03.05-Regressos				0	
			02.01.01.03.06-Promoções				0	
			02.01.02.01.01-Contribuições Para A Segurança Social		1.730.064	281.863	143.616	0
			02.01.02.01.02-Encargos Com A Saúde					
02.01.02.01.03-Abono De Família			18.000	33.600				
02.01.02.01.04-Seguros De Acidentes No Trabalho		60.174						
02.01.02.01.09-Encargos Diversos De Segurança Social								
<b>02.01-Despesas com pessoal Total</b>				<b>525.000</b>	<b>13.324.015</b>	<b>9.200.462</b>	<b>22.003.716</b>	<b>2.214.942</b>
FUN	02-Despes	02.02-Aqui	02.02.01.00.01-Matérias Primas E Subsidiárias		0			
			02.02.01.00.02-Medicamentos					
			02.02.01.00.03-Produtos Alimentares					
			02.02.01.00.04-Roupa Vestuário E Calçado					
			02.02.01.00.05-Material De Escritório		131.700	0	48.985	23.100
			02.02.01.00.06-Material De Consumo Clínico					
			02.02.01.00.07-Munições Explosivos E Outro Mat Militar					
			02.02.01.00.09-Material De Transporte - Peças			124.067	59.933	
			02.02.01.01.00-Livros E Documentação Técnica		0	198.477		
			02.02.01.01.01-Artigos Honoríficos E De Decoração					
			02.02.01.01.02-Combustíveis E Lubrificantes		84.000	125.000	180.000	
			02.02.01.01.03-Material De Limpeza, Higiene E Conforto		60.000	46.331	20.639	0
			02.02.01.01.04-Material De Conservação E Reparação				0	4.274
			02.02.01.09.09-Outros Bens		0	0	4.500	
			02.02.02.00.01-Rendas E Alugueres		0			
			02.02.02.00.02-Conservação E Reparação De Bens		522.411	24.600	10.490	
			02.02.02.00.03-Comunicações		125.585	172.360	389.782	38.133
			02.02.02.00.04-Transportes					
			02.02.02.00.05-Água		54.177	298.677	141.597	0
			02.02.02.00.06-Energia Eléctrica		0	449.573	320.394	33.750
02.02.02.00.07-Publicidade E Propaganda								
02.02.02.00.08-Representação Dos Serviços				16.610				
02.02.02.00.09-Deslocações E Estadas	0	137.949	20.000	404.450	29.049			
02.02.02.01.00-Vigilância E Segurança		491.223	554.400	807.499	0			
02.02.02.01.01-Limpeza Higiene E Conforto			150.150	154.061				
02.02.02.01.02-Honorários								
02.02.02.01.03.01-Assistência Técnica - Residentes	0	18.445	120.431	0				
02.02.02.01.03.02-Assistência Técnica - Não Residentes								
02.02.02.09.09-Outros Serviços	0	111.224	162.004	52.677				
<b>02.02-Aquisição de bens e serviços Total</b>				<b>0</b>	<b>1.736.714</b>	<b>2.446.070</b>	<b>2.611.617</b>	<b>128.306</b>
FUN	02-Despes	02.06-Tran	02.06.02.01.01-Quotas A Organismos Internacionais Correntes					
			02.06.02.01.09-Outros Organismos Internacionais - Correntes					
			02.06.03.01.09-Outras Transferências Administrações Públicas Cor					
			02.06.03.02.09-Outras Transferências Administrações Públicas Cap	9.590.290				
<b>02.06-Transferências Total</b>				<b>9.590.290</b>	<b>0</b>	<b>0</b>	<b>0</b>	<b>0</b>
FUN	02-Despes	02.07-Ben	02.07.01.01.04-Pensões de reserva					
			02.07.02.01.09-Outros Benefícios Sociais Em Numerário	862.797				
<b>02.07-Benefícios Sociais Total</b>				<b>862.797</b>	<b>0</b>	<b>0</b>	<b>0</b>	<b>0</b>
FUN	02-Despes	02.08-Outr	02.08.01-Seguros		81.289	0		
			02.08.02.01.02-Bolsas De Estudo E Outros Benefícios Educacionais					
			02.08.02.01.09-Id Outras Correntes					
			02.08.04-Organizações não governamentais					
			02.08.06-Indemnizações					
02.08.07-Outras Despesas Residual	0							
<b>02.08-Outras Despesas Total</b>				<b>0</b>	<b>0</b>	<b>81.289</b>	<b>0</b>	<b>0</b>
<b>02-Despesas Total</b>				<b>10.978.087</b>	<b>15.060.729</b>	<b>11.727.821</b>	<b>24.615.333</b>	<b>2.343.248</b>
FUN	03-Activos	03.01-Acti	03.01.01.02.02.01-Ferramentas E Utensílios - Aquisições					
			03.01.01.02.03.01-Equipamento Administrativo - Aquisições			0		
			03.01.01.02.04.01-Outra Maquinaria E Equipamento - Aquisições			0		
<b>03.01-Activos Não Financeiros Total</b>				<b>0</b>	<b>0</b>	<b>0</b>	<b>0</b>	<b>0</b>
<b>03-Activos E Passivos Total</b>				<b>0</b>	<b>0</b>	<b>0</b>	<b>0</b>	<b>0</b>
<b>FUN Total</b>				<b>10.978.087</b>	<b>15.060.729</b>	<b>11.727.821</b>	<b>24.615.333</b>	<b>2.343.248</b>
OUT								
<b>Total Geral</b>				<b>10.978.087</b>	<b>15.060.729</b>	<b>11.727.821</b>	<b>24.615.333</b>	<b>2.343.248</b>

CONTAS PROVISÓRIAS 2º TRIMESTRE 2015

Mapa V - Despesas Globais dos Serviços e Fundos autónomos segundo classificação económica e orgânica

O_NAT	RO_N1	RO_N2	RO_DET	Total Geral
FUN	02-Despes	02.01-Des	02.01.01.01.01-Pessoal Dos Quadros Especiais	364.560
			02.01.01.01.02-Pessoal Do Quadro	1.269.672.047
			02.01.01.01.03-Pessoal Contratado	554.655.791
			02.01.01.01.04-Pessoal Em Regime De Avença	2.594.670
			02.01.01.02.01-Gratificações Permanentes	36.386.972
			02.01.01.02.02-Subsídios Permanentes	152.780.299
			02.01.01.02.03-Despesas De Representação	229.374
			02.01.01.02.04-Gratificações Eventuais	4.718.220
			02.01.01.02.05-Horas Extraordinárias	11.579.376
			02.01.01.02.06-Alimentação E Alojamento	82.734.881
			02.01.01.02.07-Formação	10.101.182
			02.01.01.02.08-Subsídio De Instalação	1.909.200
			02.01.01.02.09-Outros Suplementos E Abonos	1.118.700
			02.01.01.03.02-Recrutamentos E Nomeações	0
			02.01.01.03.03-Progressões	0
			02.01.01.03.04-Reclassificações	0
			02.01.01.03.05-Regressos	0
			02.01.01.03.06-Promoções	0
			02.01.02.01.01-Contribuições Para A Segurança Social	142.335.894
			02.01.02.01.02-Encargos Com A Saúde	966.701
			02.01.02.01.03-Abono De Família	3.152.746
			02.01.02.01.04-Seguros De Acidentes No Trabalho	12.150.229
			02.01.02.01.09-Encargos Diversos De Segurança Social	312.112
			<b>02.01-Despesas com pessoal Total</b>	<b>2.287.762.954</b>
		02.02-Aqu	02.02.01.00.01-Matérias Primas E Subsidiárias	47.431
			02.02.01.00.02-Medicamentos	105.639.195
			02.02.01.00.03-Produtos Alimentares	29.544.289
			02.02.01.00.04-Roupa Vestuário E Calçado	40.845.980
			02.02.01.00.05-Material De Escritório	15.027.041
			02.02.01.00.06-Material De Consumo Clínico	7.562.137
			02.02.01.00.07-Munições Explosivos E Outro Mat Militar	1.768.090
			02.02.01.00.09-Material De Transporte - Peças	6.821.580
			02.02.01.01.00-Livros E Documentação Técnica	11.308.316
			02.02.01.01.01-Artigos Honoríficos E De Decoração	0
			02.02.01.01.02-Combustíveis E Lubrificantes	57.213.354
			02.02.01.01.03-Material De Limpeza, Higiene E Conforto	5.740.025
			02.02.01.01.04-Material De Conservação E Reparação	5.319.097
			02.02.01.09.09-Outros Bens	12.609.753
			02.02.02.00.01-Rendas E Alugueres	37.697.858
			02.02.02.00.02-Conservação E Reparação De Bens	20.964.500
			02.02.02.00.03-Comunicações	25.433.585
			02.02.02.00.04-Transportes	3.450.970
			02.02.02.00.05-Água	13.498.092
			02.02.02.00.06-Energia Eléctrica	25.958.065
			02.02.02.00.07-Publicidade E Propaganda	1.155.688
			02.02.02.00.08-Representação Dos Serviços	938.564
			02.02.02.00.09-Deslocações E Estadas	27.231.350
			02.02.02.01.00-Vigilância E Segurança	16.352.246
			02.02.02.01.01-Limpeza Higiene E Conforto	14.539.861
			02.02.02.01.02-Honorários	877.822
			02.02.02.01.03.01-Assistência Técnica - Residentes	14.554.065
			02.02.02.01.03.02-Assistência Técnica - Não Residentes	1.697.175
			02.02.02.09.09-Outros Serviços	32.307.352
			<b>02.02-Aquisição de bens e serviços Total</b>	<b>536.103.481</b>
		02.06-Tran	02.06.02.01.01-Quotas A Organismos Internacionais Correntes	301.646
			02.06.02.01.09-Outros Organismos Internacionais - Correntes	0
			02.06.03.01.09-Outras Transferências Administrações Públicas Cor	3.152.571
			02.06.03.02.09-Outras Transferências Administrações Públicas Cap	9.590.290
			<b>02.06-Transferências Total</b>	<b>13.044.507</b>
		02.07-Ben	02.07.01.01.04-Pensões de reserva	37.434.985
			02.07.02.01.09-Outros Benefícios Sociais Em Numerário	862.797
			<b>02.07-Benefícios Sociais Total</b>	<b>38.297.782</b>
		02.08-Outr	02.08.01-Seguros	15.214.196
			02.08.02.01.02-Bolsas De Estudo E Outros Benefícios Educacionais	220.773.414
			02.08.02.01.09-Id Outras Correntes	63.189
			02.08.04-Organizações não governamentais	573.660
			02.08.06-Indemnizações	0
			02.08.07-Outras Despesas Residual	22.415.066
			<b>02.08-Outras Despesas Total</b>	<b>259.039.525</b>
			<b>02-Despesas Total</b>	<b>3.134.248.249</b>
		03-Activos	03.01.01.02.02.01-Ferramentas E Utensílios - Aquisições	100.363
			03.01.01.02.03.01-Equipamento Administrativo - Aquisições	941.741
			03.01.01.02.04.01-Outra Maquinaria E Equipamento - Aquisições	9.412.653
			<b>03.01-Activos Não Financeiros Total</b>	<b>10.454.757</b>
			<b>03-Activos E Passivos Total</b>	<b>10.454.757</b>
<b>FUN Total</b>				<b>3.144.703.006</b>
OUT				37.324.860
<b>Total Geral</b>				<b>3.182.027.866</b>

CONTAS PROVISÓRIAS 2º TRIMESTRE 2015

Despesas Globais de Investimento Estado segundo classificação económica

Natureza	Class. Econom1	Class. Econom2	Económica2 Descrição	Dotações Orçamentais	Orçamento Corrigido	Cabimentado	Liquidado	Por pagar Jan. a Junho	Pagamentos Jan. a Junho	Total Geral Executado	% 1	Exe %						
INV	02-Despesas	02.01-Despesas	02.01.01.01.02-Pessoal Do Quadro	11.720.000	925.000	0	0	0	0	0	0,0%	0,0%						
			02.01.01.01.03-Pessoal Contratado	1.143.213.962	1.226.432.785	530.617.778	530.617.778	33.274	530.584.504	530.617.778	9,9%	43,3%						
			02.01.01.01.04-Pessoal Em Regime De	0	7.911.876	6.232.264	6.232.264	0	6.232.264	6.232.264	0,1%	78,8%						
			02.01.01.02.01-Gratificações Permanen	1.200.000	7.440.142	1.502.120	1.502.120	0	1.502.120	1.502.120	0,0%	20,2%						
			02.01.01.02.02-Subsídios Permanentes	24.733.843	17.973.958	3.036.645	3.036.645	0	3.036.645	3.036.645	0,1%	16,9%						
			02.01.01.02.03-Despesas De Represen	120.000	120.000	0	0	0	0	0	0,0%	0,0%						
			02.01.01.02.04-Gratificações Eventuais	36.040.370	49.274.911	13.051.999	13.051.999	0	13.051.999	13.051.999	0,2%	26,5%						
			02.01.01.02.05-Horas Extraordinárias	10.399.344	10.109.359	3.329.276	3.329.276	0	3.329.276	3.329.276	0,1%	32,9%						
			02.01.01.02.06-Alimentação E Alojamen	0	600.000	563.437	563.437	0	563.437	563.437	0,0%	93,9%						
			02.01.01.02.07-Formação	112.974.695	119.115.560	12.766.854	12.766.854	0	12.766.854	12.766.854	0,2%	10,7%						
			02.01.01.02.08-Subsídio De Instalação	1.500.000	150.000	0	0	0	0	0	0,0%	0,0%						
			02.01.01.02.09-Outros Suplementos E A	20.668.501	9.409.021	1.100.900	1.100.900	0	1.100.900	1.100.900	0,0%	11,7%						
			02.01.02.01.01-Contribuições Para A Sa	158.715.510	141.864.674	55.949.473	55.949.473	0	55.949.473	55.949.473	1,0%	39,4%						
			02.01.02.01.03-Abono De Família	354.000	354.000	0	0	0	0	0	0,0%	0,0%						
			02.01.02.01.04-Seguros De Acidentes N	1.048.606	1.043.606	276.967	276.967	0	276.967	276.967	0,0%	26,5%						
			<b>02.01-Despesas com pessoal Total</b>				<b>1.522.688.831</b>	<b>1.592.724.891</b>	<b>628.427.714</b>	<b>628.427.714</b>	<b>33.274</b>	<b>628.394.440</b>	<b>628.427.714</b>	<b>11,7%</b>	<b>39,5%</b>			
			02.02-Aquis	02.02.01.00-01-Matérias Primas E Subs	02.02.01.00.01-Matérias Primas E Subs	02.02.01.00.01-Matérias Primas E Subs	16.015.908	26.311.967	9.551.354	9.551.354	0	9.551.354	9.551.354	0,2%	36,3%			
						02.02.01.00.02-Medicamentos	136.515.942	137.520.942	89.304.342	89.304.342	0	89.304.342	89.304.342	1,7%	64,9%			
						02.02.01.00.03-Produtos Alimentares	223.916.664	234.624.670	16.895.119	16.895.119	28.000	16.867.119	16.895.119	0,3%	7,2%			
						02.02.01.00.04-Roupa Vestuário E Calç	14.580.000	22.071.762	4.293.824	4.293.824	0	4.293.824	4.293.824	0,1%	19,5%			
						02.02.01.00.05-Material De Escritório	34.590.521	39.653.357	7.307.887	7.307.887	1.550	7.306.337	7.307.887	0,1%	18,4%			
						02.02.01.00.06-Material De Consumo C	4.386.785	4.974.785	2.787.698	2.787.698	0	2.787.698	2.787.698	0,1%	56,0%			
						02.02.01.00.07-Munições Explosivos E	1.200.000	1.200.000	0	0	0	0	0	0,0%	0,0%			
						02.02.01.00.08-Material De Educação, C	27.323.571	33.903.415	3.075.267	3.075.267	60.000	3.015.267	3.075.267	0,1%	9,1%			
						02.02.01.00.09-Material De Transporte	7.896.167	12.661.277	1.982.798	1.982.798	0	1.982.798	1.982.798	0,0%	15,7%			
						02.02.01.01.00-Livros E Documentação	6.124.984	6.601.585	1.493.767	1.493.767	0	1.493.767	1.493.767	0,0%	22,6%			
						02.02.01.01.01-Artigos Honoríficos E De	360.000	210.000	0	0	0	0	0	0,0%	0,0%			
						02.02.01.01.02-Combustíveis E Lubrific	120.635.835	132.374.733	28.246.092	28.246.092	0	28.246.092	28.246.092	0,5%	21,3%			
						02.02.01.01.03-Material De Limpeza, Hi	6.841.502	7.572.965	1.215.595	1.215.595	20.221	1.195.374	1.215.595	0,0%	16,1%			
						02.02.01.01.04-Material De Conservaçã	13.939.749	14.961.143	1.744.605	1.744.605	0	1.744.605	1.744.605	0,0%	11,7%			
						02.02.01.01.07-Materiais De Publicidad	650.350	650.350	0	0	0	0	0	0,0%	0,0%			
						02.02.01.09.09-Outros Bens	219.204.556	206.002.143	15.193.513	15.193.513	0	15.193.513	15.193.513	0,3%	7,4%			
						02.02.02.00.01-Rendas E Alugueres	61.327.543	66.935.039	17.793.408	17.793.408	0	17.793.408	17.793.408	0,3%	26,6%			
						02.02.02.00.02-Conservação E Reparad	38.614.046	43.538.344	8.029.329	8.029.329	221.558	7.807.771	8.029.329	0,1%	18,4%			
						02.02.02.00.03-Comunicações	40.304.910	47.852.154	8.860.607	8.860.607	78.780	8.781.827	8.860.607	0,2%	18,5%			
						02.02.02.00.04-Transportes	13.644.454	34.477.428	9.365.337	9.365.337	13.000	9.352.337	9.365.337	0,2%	27,2%			
						02.02.02.00.05-Água	13.676.998	17.906.895	3.095.389	3.095.389	6.980	3.088.409	3.095.389	0,1%	17,3%			
						02.02.02.00.06-Energia Eléctrica	31.730.907	40.055.867	9.405.404	9.405.404	652.303	8.753.101	9.405.404	0,2%	23,5%			
						02.02.02.00.07-Publicidade E Propagan	119.322.866	173.616.394	47.184.526	47.184.526	362.664	46.821.862	47.184.526	0,9%	27,2%			
						02.02.02.00.08-Representação Dos Ser	440.000	1.322.774	41.247	41.247	0	41.247	41.247	0,0%	3,1%			
						02.02.02.00.09-Deslocações E Estadas	272.268.289	393.868.767	107.041.215	107.041.215	82.077	106.959.138	107.041.215	2,0%	27,2%			
						02.02.02.01.00-Vigilância E Segurança	6.877.445	10.864.514	2.544.447	2.544.447	0	2.544.447	2.544.447	0,0%	23,4%			
						02.02.02.01.01-Limpeza Higiene E Con	6.827.185	7.375.025	2.022.404	2.022.404	0	2.022.404	2.022.404	0,0%	27,4%			
						02.02.02.01.02-Honorários	89.989.782	107.146.059	18.955.638	18.955.638	0	18.955.638	18.955.638	0,4%	17,7%			
						02.02.02.01.03.01-Assistência Técnica	697.354.292	938.652.950	280.054.826	280.054.826	277.200	279.777.626	280.054.826	5,2%	29,8%			
						02.02.02.01.03.02-Assistência Técnica	1.073.812.205	1.284.852.757	491.839.732	491.839.732	0	491.839.732	491.839.732	9,1%	38,3%			
						02.02.02.09.09-Outros Serviços	1.097.858.481	1.096.842.309	81.848.359	81.848.359	1.009.549	80.838.810	81.848.359	1,5%	7,5%			
						<b>02.02-Aquisição de bens e serviços Total</b>				<b>4.398.231.938</b>	<b>5.146.602.372</b>	<b>1.271.173.730</b>	<b>1.271.173.730</b>	<b>2.813.882</b>	<b>1.268.359.848</b>	<b>1.271.173.730</b>	<b>23,6%</b>	<b>24,7%</b>
						02.05-Subs	02.05.01.01-Subsídios Empresas Públic	02.05.01.01-Subsídios A Empresas Priv	02.05.01.01-Subsídios A Empresas Priv	0	15.817.832	5.075.909	5.075.909	0	5.075.909	5.075.909	0,0%	0,0%
									02.05.02.02-Subsídios A Empresas Priv	0	0	0	0	0	0	0	0,0%	0,0%
						<b>02.05-Subsídios Total</b>				<b>0</b>	<b>15.817.832</b>	<b>5.075.909</b>	<b>5.075.909</b>	<b>0</b>	<b>5.075.909</b>	<b>5.075.909</b>	<b>0,1%</b>	<b>32,1%</b>
						02.06-Trans	02.06.01.01-Transferências Correntes	02.06.01.01-Transferências Correntes	02.06.01.01-Transferências Correntes	79.839.560	45.894.885	5.319.559	5.319.559	0	5.319.559	5.319.559	0,1%	11,6%
									02.06.01.09.01-Outros Transferências C	130.717.962	125.752.423	8.368.055	8.368.055	0	8.368.055	8.368.055	0,2%	6,7%
									02.06.01.09.03-Id Outros Transferências	10.960.512	31.234.237	9.617.010	9.617.010	0	9.617.010	9.617.010	0,2%	30,8%
									02.06.02.01.01-Quotas A Organismos In	6.475.761	18.471.139	11.296.378	11.296.378	0	11.296.378	11.296.378	0,2%	61,2%
									02.06.02.01.09-Outros Organismos Inte	5.500.000	5.500.000	5.168.292	5.168.292	0	5.168.292	5.168.292	0,1%	94,0%
			02.06.02.02.09-Outros A Organismos In	1.215.000	1.215.000				0	0	0	0	0	0,0%	0,0%			
			02.06.03.01.01-Fundos E Serviços Autó	11.600.000	14.452.331				1.107.931	1.107.931	0	1.107.931	1.107.931	0,0%	7,7%			
			02.06.03.01.02-Municípios Corrente	265.779.000	107.854.552				70.423.174	70.423.174	0	70.423.174	70.423.174	1,3%	65,3%			
			02.06.03.01.03-Embaixadas E Serviços	100.000.000	100.000.000				0	0	0	0	0	0,0%	0,0%			
			02.06.03.01.09-Outras Transferências A	103.843.280	225.454.726				113.280.485	113.280.485	36.515	113.243.970	113.280.485	2,1%	50,2%			
			02.06.03.02.01-Fundos E Serviços Autó	5.000.000	0				0	0	0	0	0	0,0%	0,0%			
			02.06.03.02.02-Municípios Capital	100.000.000	234.049.949				37.808.117	37.808.117	0	37.808.117	37.808.117	0,7%	16,2%			
			02.06.03.02.09-Outras Transferências A	225.161.951	363.129.707				125.309.139	125.309.139	0	125.309.139	125.309.139	2,3%	34,5%			
			02.06.01.09.02-Outros Transferências C	0	1.564.000				0	0	0	0	0	0,0%	0,0%			
			<b>02.06-Transferências Total</b>						<b>1.046.093.026</b>	<b>1.274.572.949</b>	<b>387.698.140</b>	<b>387.698.140</b>	<b>36.515</b>	<b>387.661.625</b>	<b>387.698.140</b>	<b>7,2%</b>	<b>30,4%</b>	
			02.07-Benef	02.07.01.01.03-Pensões do regime não	02.07.01.01.03-Pensões do regime não				02.07.01.01.03-Pensões do regime não	200.000.000	200.000.000	37.038.280	37.038.280	0	37.038.280	37.038.280	0,7%	18,5%
									02.07.01.02-Benefícios sociais em espé	0	117.000	0	0	0	0	0	0,0%	0,0%
									02.07.02.01-09-Outros Benefícios Socia	33.869.770	84.258.129	21.117.365	21.117.365	0	21.117.365	21.117.365	0,4%	25,1%
			02.07.02.02-Benefícios Sociais Em Esp	500.000	500.000	56.750	56.750	0	56.750	56.750	0,0%	11,4%						
			<b>02.07-Benefícios Sociais Total</b>				<b>234.369.770</b>	<b>284.875.129</b>	<b>58.212.395</b>	<b>58.212.395</b>	<b>0</b>	<b>58.212.395</b>	<b>58.212.395</b>	<b>1,1%</b>	<b>20,4%</b>			
			02.08-Outra	02.08.01-01-Seguros	02.08.01.01-Transferências A Institut	02.08.01.01-Transferências A Institut	13.097.677	14.268.662	1.272.261	1.272.261	0	1.272.261	1.272.261	0,0%	8,9%			
						02.08.02.01.01-Transferências A Institut	200.000	4.263.651	0	0	0	0	0	0,0%	0,0%			
						02.08.02.01.02-Bolsas De Estudo E Out	127.277.435	113.550.901	50.395.196	50.395.196	0	50.395.196	50.395.196	0,9%	44,4%			
						02.08.02.01.09-Id Outras Correntes	3.099.361	26.705.362	13.352.438	13.352.438	65.000	13.287.438	13.352.438	0,2%	50,0%			
						02.08.04-Organizações não govername	49.229.974	173.316.408	74.925.545	74.925.545	523.674	74.401.871	74.925.545	1,4%	43,2%			
						02.08.05.02-Restituições Iva	0	161.213	0	0	0	0	0	0,0%	0,0%			
						02.08.05.99-Outras Restituições	89.728.788	89.728.788	24.297.598	24.297.598	0	24.297.598	24.297.598	0,5%	27,1%			
						02.08.06-Indemnizações	0	437.000	52.939	52.939	0	52.939	52.939	0,0%	12,1%			
						02.08.07-Outras Despesas Residual	59.0											

## CONTAS PROVISÓRIAS 2º TRIMESTRE 2015

## Despesas Globais de Investimento Estado segundo classificação económica

Natureza	Class. Econom1	Class. Econom2	Económica2 Descrição	Dotações Orçamentais	Orçamento Corrigido	Cabimentado	Liquidado	Por pagar Jan. a Junho	Pagamentos Jan. a Junho	Total Geral Executado	% 1	Exe %
			03.01.01.02.02.01-Ferramentas E Utens	7.305.077	16.017.202	1.400.000	1.400.000	0	1.400.000	1.400.000	0,0%	8,7%
			03.01.01.02.03.01-Equipamento Admini	341.415.014	411.693.106	41.424.211	41.424.211	604.405	40.819.806	41.424.211	0,8%	10,1%
			03.01.01.02.04.01-Outra Maquinaria E B	378.147.735	514.532.491	77.380.230	77.380.230	0	77.380.230	77.380.230	1,4%	15,0%
			03.01.01.03.01.01-Animais E Plantaçõe	17.400.000	45.829.738	3.778.770	3.778.770	0	3.778.770	3.778.770	0,1%	8,2%
			03.01.01.03.02.01-Activos Fixos Intangl	600.000	3.805.525	3.073.778	3.073.778	0	3.073.778	3.073.778	0,1%	80,8%
			03.01.02.02.01.01-Matérias-Primas E D	1.200.000	1.400.000	0	0	0	0	0	0,0%	0,0%
			03.01.04.04.01.01-Propriedade Indústria	0	435.000	0	0	0	0	0	0,0%	0,0%
			03.01.04.04.02.01-Aplicações Informátiç	1.060.000	2.553.446	0	0	0	0	0	0,0%	0,0%
			03.01.04.04.09.01-Outros Activos Intand	28.228.944	32.066.291	13.963.356	13.963.356	0	13.963.356	13.963.356	0,3%	43,5%
			03.01.01.02.01.06.01-Motos E Motocicli	0	2.055.300	0	0	0	0	0	0,0%	0,0%
			03.01.01.02.01.03.01-Viaturas De Carg	0	0	0	0	0	0	0	0,0%	0,0%
			<b>03.01-Activos Não Financeiros Total</b>	<b>13.077.105.354</b>	<b>13.840.213.392</b>	<b>1.902.569.913</b>	<b>1.902.569.913</b>	<b>40.793.300</b>	<b>1.861.776.613</b>	<b>1.902.569.913</b>	<b>35,4%</b>	<b>13,7%</b>
			<b>03-Activos E Passivos Total</b>	<b>13.077.105.354</b>	<b>13.840.213.392</b>	<b>1.902.569.913</b>	<b>1.902.569.913</b>	<b>40.793.300</b>	<b>1.861.776.613</b>	<b>1.902.569.913</b>	<b>35,4%</b>	<b>13,7%</b>
			INV Total	20.620.148.924	22.604.797.634	4.422.556.217	4.422.556.217	44.265.645	4.378.290.572	4.422.556.217	82,3%	19,6%
			Por Regularizar PROGRAMA INVESTIMENTO			953.188.695	953.188.695		953.188.695	953.188.695	17,7%	0,0%
			<b>Total Geral</b>	<b>20.620.148.924</b>	<b>22.604.797.634</b>	<b>5.375.744.913</b>	<b>5.375.744.913</b>	<b>44.265.645</b>	<b>5.331.479.268</b>	<b>5.375.744.913</b>	<b>100,0%</b>	<b>23,8%</b>

CONTAS PROVISÓRIAS 2º TRIMESTRE 2015  
 Mapa X - Programa Plurianual de Investimentos Públicos, segundo programas e subprogramas

EIXO	PROGRAMA	Total						Tesouro					
		INICIAL TOTAL	ORÇ ACTUAL	CABIMENTADO	LIQUIDADO	PAGO	% Exec/INI	% Exec/ACT	INICIAL TOTAL	ORÇ ACTUAL	CABIMENTADO	LIQUIDADO	PAGO
AFIRMAR A NAÇÃO GLOBAL	MELHOR CONHECIMENTO DA REALIDADE DA EMIGR	6.372.855	6.372.855	0	0	0	0,0%	0,0%	579.351	579.351	0	0	0
	MELHORIA DA POLITICA DE IMIGRACAO	18.970.404	22.500.259	7.425.772	7.425.772	7.405.772	39,0%	32,9%	18.970.404	18.970.404	5.556.768	5.556.768	5.536.768
	MELHORIA DA QUALIDADE DE VIDA DOS EMIGRANT	11.543.479	11.543.479	3.997.106	3.997.106	3.997.106	34,6%	34,6%	11.543.479	11.543.479	3.997.106	3.997.106	3.997.106
	REFORCO DOS LACOS CULTURAIS E DE COMUNICA	3.139.968	4.139.968	455.022	455.022	455.022	14,5%	11,0%	3.139.968	4.139.968	455.022	455.022	455.022
<b>AFIRMAR A NAÇÃO GLOBAL Total</b>	<b>40.026.706</b>	<b>44.556.561</b>	<b>11.877.900</b>	<b>11.877.900</b>	<b>11.857.900</b>	<b>29,6%</b>	<b>26,6%</b>	<b>34.233.202</b>	<b>35.233.202</b>	<b>10.008.896</b>	<b>10.008.896</b>	<b>9.988.896</b>	
BOA GOVERNACAO	ACESSO AOS POBRES DOS SERVICOS SOCIAIS DE	306.216.800	364.651.606	128.232.148	128.232.148	128.232.148	41,9%	35,2%	57.154.298	57.154.298	10.587.618	10.587.618	10.587.618
	ADMINISTRACAO FINANCEIRA ORCAMENTAL E PATR	1.800.000	2.100.000	900.000	900.000	900.000	50,0%	42,9%	1.800.000	2.100.000	900.000	900.000	900.000
	CONSOLICIA E REQUALIFICACAO AMBIENTAL	954.488.062	959.160.436	369.300.312	369.300.312	368.580.848	38,6%	38,4%	954.488.062	949.603.957	367.743.552	367.743.552	367.024.088
	CONSTRUCAO E BENEFICIACAO DAS INFRAESTRUT	50.795.959	50.795.959	0	0	0	0,0%	0,0%	50.795.959	50.795.959	0	0	0
	CONSTRUCAO E REABILITACAO DE INFRAESTRUTU	130.000.000	134.800.000	20.664.773	20.664.773	20.664.773	15,9%	15,3%	130.000.000	134.800.000	20.664.773	20.664.773	20.664.773
	CONSTRUCAO E REQUALIFICACAO DAS CADEIAS E	56.148.261	56.148.261	1.400.968	1.400.968	1.400.968	2,5%	2,5%	51.148.261	51.148.261	1.400.968	1.400.968	1.400.968
	DESENVOLVIMENTO DA INVESTIGACAO APLICADA A	237.301.092	237.301.092	6.684.007	6.684.007	6.684.007	2,8%	2,8%	30.002.892	30.002.892	6.684.007	6.684.007	6.684.007
	DESENVOLVIMENTO DAS ACTIVIDADES DE GESTAO	51.800.052	67.185.813	14.130.338	14.130.338	14.067.524	27,2%	20,9%	51.800.052	51.800.052	13.230.338	13.230.338	13.167.524
	DESENVOLVIMENTO DO SISTEMA PRISIONAL SEGU	14.000.000	18.500.000	1.511.565	1.511.565	1.511.565	10,8%	8,2%	14.000.000	18.500.000	1.511.565	1.511.565	1.511.565
	GARANTIA DO ACESSO A TODOS OS GRUPOS SOCI	274.141.575	274.141.575	63.298.965	63.298.965	63.298.965	23,1%	23,1%	274.141.575	274.141.575	63.298.965	63.298.965	63.298.965
	GESTAO DO PROCESSO ELEITORAL	82.225.280	82.225.280	0	0	0	0,0%	0,0%	82.225.280	82.225.280	0	0	0
	GESTAO E ADMINISTRACAO GERAL - MCULTURA	5.878.054	7.236.131	1.935.999	1.935.999	1.935.999	32,9%	26,8%	5.878.054	7.236.131	1.935.999	1.935.999	1.935.999
	GESTAO E ADMINISTRACAO GERAL - MED	10.182.366	10.182.366	3.276.664	3.276.664	3.256.407	32,0%	32,0%	10.182.366	10.182.366	3.276.664	3.276.664	3.256.407
	GESTAO E ADMINISTRACAO GERAL - MJ	6.500.000	6.500.000	1.377.742	1.377.742	1.377.742	21,2%	21,2%	6.500.000	6.500.000	1.377.742	1.377.742	1.377.742
	GESTAO E ADMINISTRACAO GERAL MAHOT	37.460.888	37.460.888	15.990.733	15.990.733	15.930.433	42,5%	42,5%	37.460.888	37.460.888	15.990.733	15.990.733	15.930.433
	GESTAO E ADMINISTRACAO GERAL MDR	27.000.000	27.000.000	10.017.376	10.017.376	9.950.096	36,9%	36,9%	27.000.000	27.000.000	10.017.376	10.017.376	9.950.096
	GESTAO E ADMINISTRACAO GERAL MFP	174.014.267	179.454.617	78.345.851	78.345.851	78.344.951	45,0%	43,7%	59.275.674	64.716.024	21.933.829	21.933.829	21.932.929
	GESTAO E ADMINISTRACAO GERAL MIEM	36.615.819	36.615.819	10.848.149	10.848.149	10.848.149	29,6%	29,6%	25.500.000	25.500.000	8.649.519	8.649.519	8.649.519
	GESTAO E ADMINISTRACAO GERAL MJEDRH	7.150.000	7.150.000	530.911	530.911	530.911	7,4%	7,4%	7.150.000	7.150.000	530.911	530.911	530.911
	GESTAO E ADMINISTRACAO GERAL MTIE	11.280.890	11.280.890	4.222.676	4.222.676	4.222.676	37,4%	37,4%	11.280.890	11.280.890	4.222.676	4.222.676	4.222.676
	GESTAO E ADMINISTRACAO GERAL- PCM	30.395.952	30.395.952	10.196.153	10.196.153	10.075.440	33,1%	33,1%	30.395.952	30.395.952	10.196.153	10.196.153	10.075.440
	GESTAO E ADMINISTRACAO GERAL-GMRE	10.000.000	10.000.000	572.364	572.364	572.364	5,7%	5,7%	10.000.000	10.000.000	572.364	572.364	572.364
	GESTAO E ADMINISTRACAO GERAL-GPM	29.210.846	29.520.211	6.853.927	6.853.927	6.853.927	23,5%	23,2%	12.210.846	12.210.846	6.726.916	6.726.916	6.726.916
	GESTAO E ADMINISTRACAO GERAL-SEAP	18.000.000	18.000.000	3.235.475	3.235.475	3.235.475	18,0%	18,0%	18.000.000	18.000.000	3.235.475	3.235.475	3.235.475
	GOVERNACAO ELECTRONICA	7.200.000	2.400.000	0	0	0	0,0%	0,0%	7.200.000	2.400.000	0	0	0
	INVESTIGACAO E GESTAO DO PATRIMONIO CULTUR	21.939.237	24.594.515	9.447.401	9.447.401	9.447.401	43,1%	38,4%	21.939.237	23.426.146	9.223.398	9.223.398	9.223.398
	MELHORIA DA COMUNICACAO SOCIAL	25.483.155	25.483.155	3.674.173	3.674.173	3.674.173	14,4%	14,4%	25.483.155	25.483.155	3.674.173	3.674.173	3.674.173
	MELHORIA DA DESCENTRALIZACAO E REFORCO DA	38.855.881	38.855.881	10.947.063	10.947.063	10.947.063	28,2%	28,2%	25.358.881	25.358.881	4.991.225	4.991.225	4.991.225
	MELHORIA DA FUNCAO FISCALIZADORA E REGULAD	114.272.853	114.272.853	10.859.103	10.859.103	10.832.076	9,5%	9,5%	114.272.853	114.272.853	10.859.103	10.859.103	10.832.076
	MELHORIA DA QUALIDADE DOS RECURSOS HUMAN	1.345.041	1.345.041	670.836	670.836	670.836	49,9%	49,9%	1.345.041	1.345.041	670.836	670.836	670.836
	MELHORIA DA SEGURANCA DOS TRANSPORTES RC	13.791.222	13.791.222	315.221	315.221	315.221	2,3%	2,3%	13.791.222	13.791.222	315.221	315.221	315.221
	MELHORIA DA SEGURANCA INTERNA	44.175.428	44.175.428	7.211.452	7.211.452	7.146.452	16,2%	16,2%	44.175.428	44.175.428	7.211.452	7.211.452	7.146.452
	MELHORIA DAS CONDICAOES DE TRABALHO E DAS R	3.385.836	3.385.836	1.655.004	1.655.004	1.655.004	48,9%	48,9%	3.385.836	3.385.836	1.655.004	1.655.004	1.655.004
	MELHORIA DO PATRULHAMENTO AEREO MARITIMO	53.642.788	53.642.788	9.715.255	9.715.255	9.715.255	18,1%	18,1%	38.642.788	38.642.788	9.715.255	9.715.255	9.715.255
	MELHORIA DO PLANEAMENTO E GESTAO DO TERRI	39.348.813	39.348.813	2.248.751	2.248.751	2.248.751	5,7%	5,7%	29.748.813	29.748.813	2.248.751	2.248.751	2.248.751
	MELHORIA DO SISTEMA DE TRANSPORTES E SEGU	10.200.000	10.200.000	3.060.000	3.060.000	3.060.000	30,0%	30,0%	10.200.000	10.200.000	3.060.000	3.060.000	3.060.000
	MELHORIA DO SISTEMA ESTATISTICO NACIONAL	78.678.348	180.332.736	29.070.698	29.070.698	29.046.548	36,9%	16,1%	78.678.348	78.678.348	8.355.112	8.355.112	8.330.962
	MELHORIA DO SISTEMA JUDICIAL	36.190.439	36.190.439	10.699.120	10.699.120	10.684.120	29,5%	29,5%	36.190.439	36.190.439	10.699.120	10.699.120	10.684.120
	MELHORIA DO SISTEMA PRISIONAL E DE REINSERC	19.527.636	15.027.636	288.190	288.190	288.190	1,5%	1,9%	19.527.636	15.027.636	288.190	288.190	288.190
	MELHORIA DOS SERVICOS DA METEOROLOGIA E GI	25.869.371	25.869.371	3.959.045	3.959.045	3.928.511	15,2%	15,2%	25.869.371	25.869.371	3.959.045	3.959.045	3.928.511
	MELHORIA DOS SERVICOS DOS REGISTROS NOTARI	6.876.604	6.876.604	422.416	422.416	422.416	6,1%	6,1%	6.876.604	6.876.604	422.416	422.416	422.416
	MODERNIZACAO DA ADMINISTRACAO PUBLICA	101.173.580	218.929.076	106.305.543	106.305.543	106.215.091	105,0%	48,5%	33.675.948	84.995.357	18.836.574	18.836.574	18.746.122
	MODERNIZACAO DAS SECRETARIAS JUDICIAIS	21.072.597	21.072.597	1.388.610	1.388.610	1.388.610	6,6%	6,6%	21.072.597	21.072.597	1.388.610	1.388.610	1.388.610
	PREVENCAO E COMBATE A DROGA	12.500.000	12.500.000	717.810	717.810	717.810	5,7%	5,7%	12.500.000	12.500.000	717.810	717.810	717.810
	PROGRAMA MAIS QUALIDADE MAIS COMUNIDADE E	1.021.104.039	1.007.827.814	27.395.077	27.395.077	27.395.077	2,7%	2,7%	1.021.104.039	951.435.186	0	0	0
	PROMOCAO DA DEFESA DO INTERESSE COLECTIVO	16.726.282	16.726.282	7.760.227	7.760.227	7.760.227	46,4%	46,4%	16.726.282	16.726.282	7.760.227	7.760.227	7.760.227
	PROMOCAO DA EXCELENCIA E TRANSPARENCIA NA	34.311.019	45.597.504	2.439.040	2.439.040	2.439.040	7,1%	5,3%					
	PROMOCAO DO DIREITO A ALIMENTACAO E ACESSO	7.000.000	27.206.250	12.925.205	12.925.205	12.925.205	184,6%	47,5%	7.000.000	7.000.000	1.130.104	1.130.104	1.130.104
	PROMOCAO DOS SERVICOS DE REGISTO E NOTARI	13.100.000	13.100.000	2.597.819	2.597.819	2.597.819	19,8%	19,8%	13.100.000	13.100.000	2.597.819	2.597.819	2.597.819
	PROTECCAO DOS DIREITOS DOS CIDADAO	40.700.000	40.700.000	10.065.908	10.065.908	10.065.908	24,7%	24,7%	35.700.000	35.700.000	10.065.908	10.065.908	10.065.908
RACIONALIZACAO DAS ESTRUTURAS	6.500.000	2.030.000	51.435	51.435	51.435	0,8%	2,5%	6.500.000	2.030.000	51.435	51.435	51.435	
REFORCO DA IGUALDADE E EQUIDADE DE GENERO	17.463.360	25.625.696	9.999.346	9.999.346	9.909.146	56,7%	38,7%	4.500.000	4.500.000	499.608	499.608	409.408	
REFORCO DA PARTICIPACAO NA VIDA POLITICA	255.496.866	255.496.866	7.674.090	7.674.090	7.674.090	3,0%	3,0%	255.496.866	255.496.866	7.674.090	7.674.090	7.674.090	
REFORCO DA PROTECCAO CONTRA INCENDIO	12.300.000	12.300.000	0	0	0	0,0%	0,0%	12.300.000	12.300.000	0	0	0	
REFORCO DA QUALIDADE AMBIENTAL	0	23.622.411	6.749.623	6.749.623	6.749.623	#DIV/0!	28,6%	0	4.884.105	3.394.786	3.394.786	3.394.786	
REFORCO DA SEGURANCA DA INTERNA	7.180.000	7.180.000	376.329	376.329	376.329	5,2%	5,2%	7.180.000	7.180.000	376.329	376.329	376.329	
REFORCO DA SEGURANCA DOS TRANSPORTES RO	4.500.000	4.500.000	1.556.973	1.556.973	1.556.973	34,6%	34,6%	4.500.000	4.500.000	1.556.973	1.556.973	1.556.973	

CONTAS PROVISÓRIAS 2º TRIMESTRE 2015  
Mapa X - Programa Plurianual de Investimentos Públicos, segundo programas e subprogramas

EIXO	PROGRAMA	Total							Tesouro				
		INICIAL TOTAL	ORÇ ACTUAL	CABIMENTADO	LIQUIDADO	PAGO	% Exec/INI	% Exec/ACT	INICIAL TOTAL	ORÇ ACTUAL	CABIMENTADO	LIQUIDADO	PAGO
	REFORCO DE COMPETENCIAS TECNICAS DO MFP	249.963.988	238.223.638	43.185.907	43.185.907	43.185.907	17,3%	18,1%	249.963.988	238.223.638	43.185.907	43.185.907	43.185.907
	REINSERCAO SOCIAL DOS TOXICO-DEPENDENTES	4.828.421	4.828.421	2.004.246	2.004.246	2.004.246	41,5%	41,5%	4.828.421	4.828.421	2.004.246	2.004.246	2.004.246
	REQUALIFICAÇÃO DAS INFRAESTRUTURAS DA DEF	22.502.023	22.502.023	5.240.988	5.240.988	5.240.988	23,3%	23,3%	22.502.023	22.502.023	5.240.988	5.240.988	5.240.988
	SISTEMA INTEGRADO DE RH	3.000.000	3.000.000	1.673.031	1.673.031	1.673.031	55,8%	55,8%	3.000.000	3.000.000	1.673.031	1.673.031	1.673.031
	SISTEMA NACIONAL DO CADASTRO PREDIAL	304.742.793	304.742.793	78.229.965	78.229.965	78.229.965	25,7%	25,7%	15.386.219	15.386.219	600.000	600.000	600.000
<b>BOA GOVERNACAO Total</b>		<b>5.259.553.783</b>	<b>5.601.310.586</b>	<b>1.186.107.966</b>	<b>1.186.107.966</b>	<b>1.184.707.520</b>	<b>22,5%</b>	<b>21,2%</b>	<b>4.208.113.084</b>	<b>4.182.138.626</b>	<b>760.790.889</b>	<b>760.790.889</b>	<b>759.390.413</b>
CAPITAL HUMANO	ACAO SOCIAL E ESCOLAR	429.116.689	429.116.689	42.687.016	42.687.016	42.651.305	9,9%	9,9%	190.881.754	190.881.754	42.687.016	42.687.016	42.651.305
	CONSOLIDACAO DO ENSINO SUPERIOR	48.630.776	48.630.776	15.463.738	15.463.738	15.458.210	31,8%	31,8%	48.630.776	48.630.776	15.463.738	15.463.738	15.458.210
	CONSTRUCAO E REABILITACAO DE INFRAESTRUTU	60.000.000	60.000.000	0	0	0	0,0%	0,0%	60.000.000	60.000.000	0	0	0
	DESENVOLVIMENTO DOS RECURSOS HUMANOS DE	15.385.000	15.385.000	7.274.487	7.274.487	7.274.487	47,3%	47,3%	15.385.000	15.385.000	7.274.487	7.274.487	7.274.487
	DESENVOLVIMENTO DAS INDUSTRIAS CRIATIVAS	4.471.567	2.984.658	1.385.454	1.385.454	1.385.454	31,0%	46,4%	4.471.567	2.984.658	1.385.454	1.385.454	1.385.454
	DESENVOLVIMENTO DE INFRAESTRUTURAS DE ENS	70.000.000	70.000.000	16.174.760	16.174.760	16.174.760	23,1%	23,1%	70.000.000	70.000.000	16.174.760	16.174.760	16.174.760
	DESENVOLVIMENTO DE INFRAESTRUTURAS DE ENS	353.680.046	353.680.046	0	0	0	0,0%	0,0%	17.680.046	17.680.046	0	0	0
	DESENVOLVIMENTO DO ENSINO TECNICO E PROFIS	52.510.663	50.510.663	1.343.129	1.343.129	1.333.129	2,5%	2,6%	16.685.663	14.685.663	1.343.129	1.343.129	1.333.129
	DESENVOLVIMENTO DO SECTOR FARMACEUTICO	141.762.182	141.762.182	86.393.672	86.393.672	86.393.672	60,9%	60,9%	134.762.182	134.762.182	86.393.672	86.393.672	86.393.672
	DESENVOLVIMENTO INSTITUCIONAL	13.500.000	13.500.000	5.462.681	5.462.681	5.462.681	40,5%	40,5%	13.500.000	13.500.000	5.462.681	5.462.681	5.462.681
	EQUIPAMENTOS E MOBILIARIOS PARA REDE DE AT	32.000.000	32.000.000	0	0	0	0,0%	0,0%	5.000.000	5.000.000	0	0	0
	EQUIPAMENTOS E MOBILIARIOS PARA REDE HOSPI	159.946.000	159.946.000	0	0	0	0,0%	0,0%					
	FORMACAO E CAPACITACAO	35.037.872	35.037.872	2.409.962	2.409.962	2.409.962	6,9%	6,9%	35.037.872	35.037.872	2.409.962	2.409.962	2.409.962
	FORMACAO PROFISSIONAL DIRECCIONADA PARA C	18.000.000	45.275.000	9.502.735	9.502.735	9.003.977	50,0%	19,9%	18.000.000	12.500.000	2.838.245	2.838.245	2.839.487
	INFRA-ESTRUTURACAO DE REDE DE ATENCAO PRIMA	133.454.845	133.454.845	4.819.230	4.819.230	4.819.230	3,6%	3,6%	15.000.000	15.000.000	4.819.230	4.819.230	4.819.230
	INFRA-ESTRUTURACAO DE REDE HOSPITALAR	354.216.402	359.178.327	8.017.264	8.017.264	8.017.264	2,3%	2,2%	44.278.017	44.278.017	5.477.048	5.477.048	5.477.048
	INFRAESTRUTURAS DO ENSINO SUPERIOR	127.800.000	127.800.000	0	0	0	0,0%	0,0%	15.800.000	15.800.000	0	0	0
	MELHORIA DA QUALIDADE DO ENSINO BASICO	29.981.312	29.981.312	191.443	191.443	191.443	0,6%	0,6%	29.981.312	29.981.312	191.443	191.443	191.443
	MELHORIA DA QUALIDADE DO ENSINO SECUNDARI	24.487.617	26.487.617	3.338.460	3.338.460	3.282.460	13,4%	12,4%	24.487.617	26.487.617	3.338.460	3.338.460	3.282.460
	MELHORIA DA QUALIDADE DO ENSINO SUPERIOR	25.980.412	25.980.412	614.939	614.939	614.939	2,4%	2,4%	25.980.412	25.980.412	614.939	614.939	614.939
	MELHORIA DAS CONDICÕES DE VIDA DAS CRIANCA	71.112.293	95.886.169	32.764.820	32.764.820	32.631.438	45,9%	34,0%	71.112.293	94.461.737	32.764.820	32.764.820	32.631.438
	MELHORIA DO ACERVO BIBLIOTECARIO, PATRIMON	15.027.058	13.652.058	4.033.771	4.033.771	4.033.771	26,8%	29,5%	15.027.058	13.652.058	4.033.771	4.033.771	4.033.771
	PARTICIPACAO E REPRESENTACAO DOS JOVENS	59.179.823	59.179.823	19.022.104	19.022.104	18.813.496	31,8%	31,8%	44.216.153	44.216.153	16.270.553	16.270.553	16.061.945
	PRESTACAO DOS CUIDADOS DE SAUDE NA REDE D	129.820.904	138.867.499	17.761.829	17.761.829	17.761.829	13,7%	12,8%	55.132.824	55.132.824	11.125.759	11.125.759	11.125.759
	PROMOCAO DA PRATICA DE DESPORTO	25.000.000	25.000.000	393.069	393.069	393.069	1,6%	1,6%	25.000.000	25.000.000	393.069	393.069	393.069
	PROMOCAO DE SAUDE E INVESTIGACAO	30.305.000	30.305.000	3.630.552	3.630.552	3.630.552	12,0%	12,0%	20.705.000	20.705.000	3.630.552	3.630.552	3.630.552
	PROMOCAO DO EMPREGO E FROMACAO PROFISSI	183.578.672	223.056.436	61.033.083	61.033.083	60.862.112	33,2%	27,3%	166.798.221	172.298.221	45.526.370	45.526.370	45.415.399
	PROMOCAO NACIONAL DAS ARTES	25.689.151	26.106.074	9.017.176	9.017.176	8.679.776	33,8%	33,2%	25.689.151	26.106.074	9.017.176	9.017.176	8.679.776
	REFORCO DA EDUCACAO ESPECIAL	5.924.904	5.924.904	1.013.662	1.013.662	1.013.662	17,1%	17,1%	5.924.904	5.924.904	1.013.662	1.013.662	1.013.662
	REFORCO DA EDUCACAO PRE-ESCOLAR	2.996.575	2.996.575	261.728	261.728	261.728	8,7%	8,7%	2.996.575	2.996.575	261.728	261.728	261.728
	REFORCO DA LUTA CONTRA SIDA	15.645.901	25.505.305	19.643.556	19.643.556	19.612.844	125,4%	76,9%	5.145.000	5.145.000	2.733.355	2.733.355	2.702.643
	REFORCO DA QUALIDADE DO SISTEMA EDUCATIVO	119.705.538	136.747.469	8.711.874	8.711.874	8.387.069	7,0%	6,1%	91.055.821	91.055.821	3.486.554	3.486.554	3.161.749
	SISTEMA INTEGRADO DE INFORMACAO PARA SAUD	13.380.000	13.380.000	788.868	788.868	788.868	5,9%	5,9%	10.000.000	10.000.000	788.868	788.868	788.868
	VALORIZACAO DO PATRIMONIO CULTURAL E TURIS	19.133.067	18.733.067	7.219.432	7.219.432	7.219.432	37,7%	38,5%	18.733.067	18.733.067	7.219.432	7.219.432	7.219.432
<b>CAPITAL HUMANO Total</b>		<b>2.846.460.269</b>	<b>2.976.051.778</b>	<b>390.374.494</b>	<b>390.374.494</b>	<b>388.562.619</b>	<b>13,7%</b>	<b>13,1%</b>	<b>1.343.498.285</b>	<b>1.364.002.743</b>	<b>334.139.933</b>	<b>334.139.933</b>	<b>332.388.058</b>
INFRA - ESTRUTURACAO	DESENVOLVIMENTO DAS INFRAESTRUTURAS PORT	327.505.490	800.403.046	375.243.063	375.243.063	375.243.063	114,6%	46,9%	175.488.929	500.773.341	234.291.313	234.291.313	234.291.313
	DESENVOLVIMENTO DAS INFRAESTRUTURAS RODC	762.427.862	968.152.862	243.368.571	243.368.571	212.263.637	27,8%	21,9%	362.653.712	362.653.712	0	0	0
	DESENVOLVIMENTO DO SISTEMA DE TRANSPORTE	548.636.955	592.770.521	108.492.976	108.492.976	108.492.976	19,8%	18,3%					
	INFRA-ESTRUTURAS DE PRODUCAO ARMAZENAMEI	1.628.351.662	1.628.351.662	547.681.088	547.681.088	547.681.088	33,6%	33,6%	78.996.999	78.996.999	18.339.254	18.339.254	18.339.254
	INFRAESTRUTURAS DE PRODUCAO, TRANSPORTE I	7.437.090	7.437.090	0	0	0	0,0%	0,0%	7.437.090	7.437.090	0	0	0
	MELHORIA DA QUALIDADE DAS INFRAESTRUTURAS	585.825.947	585.825.947	198.388.089	198.388.089	198.388.089	33,9%	33,9%	585.825.947	585.825.947	198.388.089	198.388.089	198.388.089
	MELHORIA DA QUALIDADE DO SANEAMENTO BASIC	4.820.082	4.820.082	994.565	994.565	994.565	20,6%	20,6%	4.820.082	4.820.082	994.565	994.565	994.565
	MELHORIA DE GESTAO DOS RECURSOS HIDRICOS	33.451.350	33.451.350	22.667	22.667	22.667	0,1%	0,1%	33.451.350	33.451.350	22.667	22.667	22.667
	MELHORIA DE INFRA-ESTRUTURAS DE PRODUCAO	26.689.959	26.689.959	787.006	787.006	787.006	2,9%	2,9%	26.689.959	26.689.959	787.006	787.006	787.006
	MOBILIZACAO DE AGUA E REFORCO DA CAPACIDA	4.318.242.043	4.551.093.855	524.525.414	524.525.414	524.525.414	12,1%	11,5%	140.411.183	144.411.183	6.727.346	6.727.346	6.727.346
	MOBILIZACAO DE AGUA E ORDENAMENTO DE BACIA	2.324.784.054	2.324.784.054	209.179.563	209.179.563	200.095.602	8,6%	8,6%	344.590.000	344.590.000	89.359.944	89.359.944	89.339.944
	PROMOCAO DO USO DE ENERGIA ALTERNATIVAS E	32.500.000	33.296.528	3.944.179	3.944.179	3.944.179	12,1%	11,8%	32.500.000	28.500.000	2.381.899	2.381.899	2.381.899
	PROMOCAO E DESENVOLVIMENTO DO SANEAMEN	90.700.000	94.494.757	6.864.125	6.864.125	6.864.125	7,6%	7,3%	10.700.000	10.700.000	0	0	0
	PROMOCAO E REABILITACAO DA HABITACAO DE IN	180.034.182	180.034.182	17.607.316	17.607.316	17.607.316	9,8%	9,8%	180.034.182	180.034.182	17.607.316	17.607.316	17.607.316
	DESENVOLVIMENTO DAS INFRAESTRUTURAS AERC	0	22.692.537	7.652.392	7.652.392	7.652.392	#DIV/0!	33,7%					
<b>INFRA - ESTRUTURACAO Total</b>		<b>10.871.406.676</b>	<b>11.854.298.432</b>	<b>2.244.751.014</b>	<b>2.244.751.014</b>	<b>2.204.562.119</b>	<b>20,3%</b>	<b>18,6%</b>	<b>1.983.599.433</b>	<b>2.308.883.845</b>	<b>568.899.399</b>	<b>568.899.399</b>	<b>568.879.399</b>
REFORCO DO SECTOR PRIVA	ADMINISTRACAO CIDADAO E EMPRESA	90.220.716	90.220.716	28.092.014	28.092.014	28.092.014	31,1%	31,1%	90.220.716	90.220.716	28.092.014	28.092.014	28.092.014
	AMBIENTE ECONOMICO FAVORAVEL A CRIACAO DE	25.395.540	25.395.540	6.640.949	6.640.949	6.640.949	26,2%	26,2%	25.395.540	25.395.540	6.640.949	6.640.949	6.640.949
	DESENVOLVIMENTO DA MICROECONOMIA ATRAVES	14.584.600	14.584.600	3.774.320	3.774.320	3.687.695	25,3%	25,3%	14.584.600	14.584.600	3.774.320	3.774.320	3.687.695

CONTAS PROVISÓRIAS 2º TRIMESTRE 2015  
 Mapa X - Programa Plurianual de Investimentos Públicos, segundo programas e subprogramas

EIXO	PROGRAMA	Total							Tesouro				
		INICIAL TOTAL	ORÇ ACTUAL	CABIMENTADO	LIQUIDADO	PAGO	% Exec/INI	% Exec/ACT	INICIAL TOTAL	ORÇ ACTUAL	CABIMENTADO	LIQUIDADO	PAGO
	GESTAO INTEGRADA DA QUALIDADE E AGREGACAO	30.514.854	35.870.866	7.803.811	7.803.811	7.803.811	25,6%	21,8%	18.676.860	18.676.860	3.410.709	3.410.709	3.410.709
	IMPLEMENTACAO E DINAMIZACAO DO SISTEMA NAC	59.286.272	68.994.542	15.007.325	15.007.325	15.007.325	25,3%	21,8%	59.286.272	59.286.272	12.908.639	12.908.639	12.908.639
	INSERCAO NA ECONOMIA MUNDIAL	0	20.998.433	15.633.213	15.633.213	15.633.213	#DIV/0!	74,4%					
	INTEGRACAO DA INDUSTRIA NA POLITICA DO DESE	5.150.000	7.060.000	2.840.643	2.840.643	2.840.643	55,2%	40,2%	5.150.000	7.060.000	2.840.643	2.840.643	2.840.643
	INVESTIGACAO AGRICOLA APLICADA E TRANSFERE	35.345.484	35.345.484	10.880.920	10.880.920	10.577.283	29,9%	29,9%	35.345.484	35.345.484	10.880.920	10.880.920	10.577.283
	MELHORIA DA QUALIDADE DOS PRODUTOS E SERV	641.311.120	315.526.708	196.469.013	196.469.013	196.423.787	30,6%	62,3%	641.311.120	315.526.708	196.469.013	196.469.013	196.423.787
	MELHORIA DO AGRO-NEGOCIO E DAS FILEIRAS AG	382.254.516	647.017.559	157.352.162	157.352.162	157.039.297	41,1%	24,3%	329.254.516	329.254.516	111.484.748	111.484.748	111.451.483
	MELHORIA DO AMBIENTE DE NEGOCIOS	37.942.115	83.889.270	58.217.342	58.217.342	58.177.142	153,3%	69,3%	29.502.041	32.062.041	9.994.922	9.994.922	9.954.722
	PROMOCAO DA CAPACITACAO DAS MPMS E CONS	0	41.521.509	12.565.529	12.565.529	12.565.529	#DIV/0!	30,3%					
	PROMOCAO DO INVESTIMENTO DE CABO VERDE	49.838.318	66.372.555	9.106.812	9.106.812	9.096.192	18,3%	13,7%	49.838.318	49.838.318	9.106.812	9.106.812	9.096.192
	RECURSOS TURISTICOS DE QUALIDADE EM CABO V	17.498.160	17.998.160	5.580.788	5.580.788	5.535.562	31,6%	30,8%	17.498.160	17.998.160	5.580.788	5.580.788	5.535.562
<b>REFORCO DO SECTOR PRIVADO</b>	<b>Total</b>	<b>1.602.701.491</b>	<b>1.696.980.908</b>	<b>589.444.813</b>	<b>589.444.813</b>	<b>588.600.414</b>	<b>36,7%</b>	<b>34,7%</b>	<b>1.377.325.395</b>	<b>1.056.510.983</b>	<b>414.155.671</b>	<b>414.155.671</b>	<b>413.590.872</b>
<b>Total Geral</b>		<b>20.620.148.924</b>	<b>22.173.198.265</b>	<b>4.422.556.217</b>	<b>4.422.556.217</b>	<b>4.378.290.572</b>	<b>21,2%</b>	<b>19,7%</b>	<b>8.946.769.399</b>	<b>8.946.769.399</b>	<b>2.087.994.788</b>	<b>2.087.994.788</b>	<b>2.084.237.638</b>
<b>Por Regularizar PROGRAMA INVESTIMENTO</b>				953.188.695	953.188.695	953.188.695							
<b>Total Geral</b>		<b>20.620.148.924</b>	<b>22.173.198.265</b>	<b>5.375.744.913</b>	<b>5.375.744.913</b>	<b>5.331.479.268</b>	<b>25,9%</b>	<b>24,0%</b>	<b>8.946.769.399</b>	<b>8.946.769.399</b>	<b>2.087.994.788</b>	<b>2.087.994.788</b>	<b>2.084.237.638</b>







CONTAS PROVISÓRIAS 2º TRIMESTRE 2015  
 Mapa X - Programa Plurianual de Investimentos Públicos, segundo programas e subprogramas

EIXO	PROGRAMA	Outro					FCP				
		INICIAL TOTAL	ORÇ ACTUAL	CABIMENTADO	LIQUIDADO	PAGO	INICIAL TOTAL	ORÇ ACTUAL	CABIMENTADO	LIQUIDADO	PAGO
	GESTAO INTEGRADA DA QUALIDADE E AGREGACAO										
	IMPLEMENTACAO E DINAMIZACAO DO SISTEMA NAC										
	INSERCAO NA ECONOMIA MUNDIAL										
	INTEGRACAO DA INDUSTRIA NA POLITICA DO DESE										
	INVESTIGACAO AGRICOLA APLICADA E TRANSFERE										
	MELHORIA DA QUALIDADE DOS PRODUTOS E SERV										
	MELHORIA DO AGRO-NEGOCIO E DAS FILEIRAS AG						53.000.000	305.016.204	45.867.414	45.867.414	45.587.814
	MELHORIA DO AMBIENTE DE NEGOCIOS										
	PROMOCAO DA CAPACITACAO DAS MPMS E CONS										
	PROMOCAO DO INVESTIMENTO DE CABO VERDE										
	RECURSOS TURISTICOS DE QUALIDADE EM CABO V										
	<b>REFORCO DO SECTOR PRIVADO Total</b>	<b>0</b>	<b>0</b>	<b>0</b>	<b>0</b>	<b>0</b>	<b>53.000.000</b>	<b>305.016.204</b>	<b>45.867.414</b>	<b>45.867.414</b>	<b>45.587.814</b>
	<b>Total Geral</b>	<b>41.300.710</b>	<b>41.300.710</b>	<b>0</b>	<b>0</b>	<b>0</b>	<b>53.000.000</b>	<b>305.016.204</b>	<b>45.867.414</b>	<b>45.867.414</b>	<b>45.587.814</b>
	<b>Por Regularizar PROGRAMA INVESTIMENTO</b>										
	<b>Total Geral</b>	<b>41.300.710</b>	<b>41.300.710</b>	<b>0</b>	<b>0</b>	<b>0</b>	<b>53.000.000</b>	<b>305.016.204</b>	<b>45.867.414</b>	<b>45.867.414</b>	<b>45.587.814</b>



CONTAS PROVISÓRIAS 2º TRIMESTRE 2015  
 Mapa X - Programa Plurianual de Investimentos Públicos, segundo programas e subprogramas

EIXO	PROGRAMA	Donativo					Emprestimo					
		INICIAL TOTAL	ORÇ ACTUAL	CABIMENTADO	LIQUIDADO	PAGO	INICIAL TOTAL	ORÇ ACTUAL	CABIMENTADO	LIQUIDADO	PAGO	
	REFORCO DE COMPETENCIAS TECNICAS DO MFP											
	REINERCAO SOCIAL DOS TOXICO-DEPENDENTES											
	REQUALIFICAO DAS INFRAESTRUTURAS DA DEF											
	SISTEMA INTEGRADO DE RH											
	SISTEMA NACIONAL DO CADASTRO PREDIAL	289.356.574	289.356.574	77.629.965	77.629.965	77.629.965						
<b>BOA GOVERNACAO Total</b>		<b>774.369.987</b>	<b>1.083.666.441</b>	<b>307.672.577</b>	<b>307.672.577</b>	<b>307.672.577</b>	<b>249.062.502</b>	<b>307.497.308</b>	<b>117.644.530</b>	<b>117.644.530</b>	<b>117.644.530</b>	
CAPITAL HUMANO	AÇAO SOCIAL E ESCOLAR	224.942.435	224.942.435	0	0	0						
	CONSOLIDACAO DO ENSINO SUPERIOR											
	CONSTRUCAO E REABILITACAO DE INFRAESTRUTU											
	DESENVOLVIMENTO DOS RECURSOS HUMANOS DE											
	DESENVOLVIMENTO DAS INDUSTRIAS CRIATIVAS											
	DESENVOLVIMENTO DE INFRAESTRUTURAS DE ENS											
	DESENVOLVIMENTO DE INFRAESTRUTURAS DE ENS						336.000.000	336.000.000	0	0	0	
	DESENVOLVIMENTO DO ENSINO TECNICO E PROFIS	35.825.000	35.825.000	0	0	0						
	DESENVOLVIMENTO DO SECTOR FARMACEUTICO	7.000.000	7.000.000	0	0	0						
	DESENVOLVIMENTO INSTITUCIONAL											
	EQUIPAMENTOS E MOBILIARIOS PARA REDE DE AT						27.000.000	27.000.000	0	0	0	
	EQUIPAMENTOS E MOBILIARIOS PARA REDE HOSPI	10.400.000	10.400.000	0	0	0	149.546.000	149.546.000	0	0	0	
	FORMACAO E CAPACITACAO											
	FORMACAO PROFISSIONAL DIRECCIONADA PARA O	0	32.775.000	6.664.490	6.664.490	6.664.490						
	INFRA-ESTRURACAO DE REDE DE ATENCAO PRIMA						118.454.845	118.454.845	0	0	0	
	INFRA-ESTRUTURACAO DE REDE HOSPITALAR	15.000.000	15.000.000	0	0	0	294.938.385	299.900.310	2.540.216	2.540.216	2.540.216	
	INFRAESTRUTURAS DO ENSINO SUPERIOR						112.000.000	112.000.000	0	0	0	
	MELHORIA DA QUALIDADE DO ENSINO BASICO											
	MELHORIA DA QUALIDADE DO ENSINO SECUNDARI											
	MELHORIA DA QUALIDADE DO ENSINO SUPERIOR											
	MELHORIA DAS CONDICoes DE VIDA DAS CRIANCA	0	1.424.432	0	0	0						
	MELHORIA DO ACERVO BIBLIOTECARIO, PATRIMON											
	PARTICIPACAO E REPRESENTACAO DOS JOVENS	14.963.670	14.963.670	2.751.551	2.751.551	2.751.551						
	PRESTACAO DOS CUIDADOS DE SAUDE NA REDE D	74.688.080	83.734.675	6.636.070	6.636.070	6.636.070						
	PROMOCAO DA PRATICA DE DESPORTO											
	PROMOCAO DE SAUDE E INVESTIGACAO	9.600.000	9.600.000	0	0	0						
	PROMOCAO DO EMPREGO E FROMACAO PROFISSIC	16.780.451	50.758.215	15.506.713	15.506.713	15.446.713						
	PROMOCAO NACIONAL DAS ARTES											
	REFORCO DA EDUCACAO ESPECIAL											
	REFORCO DA EDUCACAO PRE-ESCOLAR											
	REFORCO DA LUTA CONTRA SIDA	10.500.901	20.360.305	16.910.201	16.910.201	16.910.201						
	REFORCO DA QUALIDADE DO SISTEMA EDUCATIVO	28.649.717	45.691.648	5.225.320	5.225.320	5.225.320						
	SISTEMA INTEGRADO DE INFORMACAO PARA SAUD	3.380.000	3.380.000	0	0	0						
	VALORIZACAO DO PATRIMONIO CULTURAL E TURIS											
<b>CAPITAL HUMANO Total</b>		<b>451.730.254</b>	<b>555.855.380</b>	<b>53.694.345</b>	<b>53.694.345</b>	<b>53.634.345</b>	<b>1.037.939.230</b>	<b>1.042.901.155</b>	<b>2.540.216</b>	<b>2.540.216</b>	<b>2.540.216</b>	
INFRA - ESTRUTURACAO	DESENVOLVIMENTO DAS INFRAESTRUTURAS PORT						152.016.561	299.629.705	140.951.750	140.951.750	140.951.750	
	DESENVOLVIMENTO DAS INFRAESTRUTURAS ROD						399.774.150	605.499.150	243.368.571	243.368.571	212.263.637	
	DESENVOLVIMENTO DO SISTEMA DE TRANSPORTE	0	44.133.566	25.479.380	25.479.380	25.479.380	548.636.955	548.636.955	83.013.596	83.013.596	83.013.596	
	INFRA-ESTRUTURAS DE PRODUCAO ARMAZENAME						1.549.354.663	1.549.354.663	529.341.834	529.341.834	529.341.834	
	INFRAESTRUTURAS DE PRODUCAO, TRANSPORTE											
	MELHORIA DA QUALIDADE DAS INFRAESTRUTURAS											
	MELHORIA DA QUALIDADE DO SANEAMENTO BASIC											
	MELHORIA DE GESTAO DOS RECURSOS HIDRICOS											
	MELHORIA DE INFRA-ESTRUTURAS DE PRODUCAO											
	MOBILIZACAO DE AGUA E REFORCO DA CAPACIDA	2.037.275.845	2.175.107.095	463.366.034	463.366.034	463.366.034	2.140.555.015	2.231.575.577	54.432.034	54.432.034	54.432.034	
	MOBILIZACAO DE AGUA E ORDENAMENTO DE BACIA	132.759.060	132.759.060	665.028	665.028	665.028	1.847.434.994	1.847.434.994	119.154.591	119.154.591	110.090.630	
	PROMOCAO DO USO DE ENERGIA ALTERNATIVAS E	0	4.796.528	1.562.280	1.562.280	1.562.280						
	PROMOCAO E DESENVOLVIMENTO DO SANEAMENT	0	3.794.757	300.000	300.000	300.000	80.000.000	80.000.000	6.564.125	6.564.125	6.564.125	
	PROMOCAO E REABILITACAO DA HABITACAO DE IN											
	DESENVOLVIMENTO DAS INFRAESTRUTURAS AERC	0	22.692.537	7.652.392	7.652.392	7.652.392						
<b>INFRA - ESTRUTURACAO Total</b>		<b>2.170.034.905</b>	<b>2.383.283.543</b>	<b>499.025.114</b>	<b>499.025.114</b>	<b>499.025.114</b>	<b>6.717.772.338</b>	<b>7.162.131.044</b>	<b>1.176.826.501</b>	<b>1.176.826.501</b>	<b>1.136.657.606</b>	
REFORCO DO SECTOR PRIVA	ADMINISTRACAO CIDADAO E EMPRESA											
	AMBIENTE ECONOMICO FAVORAVEL A CRIACAO DE											
	DESENVOLVIMENTO DA MICROECONOMIA ATRAVES											
	GESTAO DOS RECURSOS HALIEUTICOS PARA UMA	18.898.500	31.723.669	11.923.042	11.923.042	11.923.042	123.126.083	123.126.083	33.045.566	33.045.566	33.045.566	
	GESTAO INTEGRADA DA PESCA ARTESANAL E INDU	10.073.445	10.073.445	1.540.170	1.540.170	1.540.170						

CONTAS PROVISÓRIAS 2º TRIMESTRE 2015  
 Mapa X - Programa Plurianual de Investimentos Públicos, segundo programas e subprogramas

EIXO	PROGRAMA	Donativo					Emprestimo				
		INICIAL TOTAL	ORÇ ACTUAL	CABIMENTADO	LIQUIDADO	PAGO	INICIAL TOTAL	ORÇ ACTUAL	CABIMENTADO	LIQUIDADO	PAGO
	GESTAO INTEGRADA DA QUALIDADE E AGREGACAO	11.837.994	17.194.006	4.393.102	4.393.102	4.393.102					
	IMPLEMENTACAO E DINAMIZACAO DO SISTEMA NACIONAL	0	9.708.270	2.098.686	2.098.686	2.098.686					
	INSERCAO NA ECONOMIA MUNDIAL	0	20.998.433	15.633.213	15.633.213	15.633.213					
	INTEGRACAO DA INDUSTRIA NA POLITICA DO DESENVOLVIMENTO										
	INVESTIGACAO AGRICOLA APLICADA E TRANSFERENCIA DE TECNOLOGIA										
	MELHORIA DA QUALIDADE DOS PRODUTOS E SERVIÇOS										
	MELHORIA DO AGRO-NEGOCIO E DAS FILEIRAS AGRICOLAS	0	12.746.839	0	0	0					
	MELHORIA DO AMBIENTE DE NEGOCIOS						8.440.074	51.827.229	48.222.420	48.222.420	48.222.420
	PROMOCAO DA CAPACITACAO DAS MPMEs E CONSOLIDACAO	0	41.521.509	12.565.529	12.565.529	12.565.529					
	PROMOCAO DO INVESTIMENTO DE CABO VERDE	0	16.534.237	0	0	0					
	RECURSOS TURISTICOS DE QUALIDADE EM CABO VERDE										
<b>REFORCO DO SECTOR PRIVADO</b>	<b>Total</b>	<b>40.809.939</b>	<b>160.500.408</b>	<b>48.153.742</b>	<b>48.153.742</b>	<b>48.153.742</b>	<b>131.566.157</b>	<b>174.953.313</b>	<b>81.267.986</b>	<b>81.267.986</b>	<b>81.267.986</b>
<b>Total Geral</b>		<b>3.442.738.588</b>	<b>4.192.629.132</b>	<b>910.414.782</b>	<b>910.414.782</b>	<b>910.354.782</b>	<b>8.136.340.228</b>	<b>8.687.482.820</b>	<b>1.378.279.233</b>	<b>1.378.279.233</b>	<b>1.338.110.338</b>
<b>Por Regularizar PROGRAMA INVESTIMENTO</b>									<b>953.188.695</b>	<b>953.188.695</b>	<b>953.188.695</b>
<b>Total Geral</b>		<b>3.442.738.588</b>	<b>4.192.629.132</b>	<b>910.414.782</b>	<b>910.414.782</b>	<b>910.354.782</b>	<b>8.136.340.228</b>	<b>8.687.482.820</b>	<b>2.331.467.928</b>	<b>2.331.467.928</b>	<b>2.291.299.033</b>

CONTAS PROVISÓRIAS 2º TRIMESTRE 2015

Mapa Xa - Orçamento Programa, segundo programas e subprogramas

EIXO	NATUREZA	PROGRAMA	Total							Tesouro				
			INICIAL TOTAL	ORÇ ACTUAL	CABIMENTADO	LIQUIDADO	PAGO	% Exec/INI	% Exec/ACT	INICIAL TOTAL	ORÇ ACTUAL	CABIMENTADO	LIQUIDADO	PAGO
AFIRMAR A NACAO	FINALISTICO	MELHOR CONHECIMENTO DA REALIDADE DA E	6.372.855	6.372.855	0	0	0	0,0%	0,0%	579.351	579.351	0	0	0
		MELHORIA DA POLITICA DE IMIGRACAO	18.970.404	22.500.259	7.425.772	7.425.772	7.405.772	39,0%	32,9%	18.970.404	18.970.404	5.556.768	5.556.768	5.536.768
		MELHORIA DA QUALIDADE DE VIDA DOS EMIGR	68.314.931	82.441.476	28.126.824	28.126.824	27.881.964	40,8%	33,8%	68.314.931	82.441.476	28.126.824	28.126.824	27.881.964
		MELHORIA DE QUALIDADE DOS SERVIÇOS COI	15.348.564	15.348.564	5.069.932	5.069.932	5.069.932	33,0%	33,0%	15.348.564	15.348.564	5.069.932	5.069.932	5.069.932
		MELHORIA DE REDE DE REPRESENTACAO DIP	635.765.812	635.773.812	282.464.209	282.464.209	281.924.209	44,3%	44,3%	635.765.812	635.773.812	282.464.209	282.464.209	281.924.209
		REFORCO DOS LACOS CULTURAIIS E DE COMU	3.139.968	4.139.968	455.022	455.022	455.022	14,5%	11,0%	3.139.968	4.139.968	455.022	455.022	455.022
<b>FINALISTICO Total</b>			<b>747.912.534</b>	<b>766.576.934</b>	<b>323.541.759</b>	<b>323.541.759</b>	<b>322.736.899</b>	<b>43,2%</b>	<b>42,1%</b>	<b>742.119.030</b>	<b>757.253.575</b>	<b>321.672.755</b>	<b>321.672.755</b>	<b>320.867.895</b>
<b>AFIRMAR A NACAO GLOBAL Total</b>			<b>747.912.534</b>	<b>766.576.934</b>	<b>323.541.759</b>	<b>323.541.759</b>	<b>322.736.899</b>	<b>43,2%</b>	<b>42,1%</b>	<b>742.119.030</b>	<b>757.253.575</b>	<b>321.672.755</b>	<b>321.672.755</b>	<b>320.867.895</b>
BOA GOVERNACAO	FINALISTICO	CONSOLICAO E REQUALIFICACAO AMBIENTAL	967.247.202	971.919.576	374.523.178	374.523.178	373.803.714	38,6%	38,5%	967.247.202	962.363.097	372.966.418	372.966.418	372.246.954
		DESENVOLVIMENTO DA INVESTIGACAO AGRIC	59.000.000	59.000.000	18.879.138	18.879.138	18.199.749	30,8%	30,8%	59.000.000	59.000.000	18.879.138	18.879.138	18.199.749
		DESENVOLVIMENTO DA INVESTIGACAO APLIC	265.555.734	265.555.734	16.140.327	16.140.327	16.140.327	6,1%	6,1%	58.257.534	58.257.534	16.140.327	16.140.327	16.140.327
		DESENVOLVIMENTO DAS ACTIVIDADES DE GE	5.668.122.503	5.620.800.173	2.163.591.688	2.163.591.688	2.163.000.578	38,2%	38,5%	5.668.122.503	5.605.414.412	2.162.691.688	2.162.691.688	2.162.100.578
		GARANTIA DO ACESSO A TODOS OS GRUPOS	1.421.940.389	1.421.940.389	707.318.452	707.318.452	707.312.067	49,7%	49,7%	1.421.940.389	1.421.940.389	707.318.452	707.318.452	707.312.067
		GESTAO DO PROCESSO ELEITORAL	115.816.430	115.816.430	10.769.206	10.769.206	8.278.410	7,1%	7,1%	115.816.430	115.816.430	10.769.206	10.769.206	8.278.410
		INVESTIGACAO CIENTIFICA E CRIMINAL	250.000.000	250.000.000	102.905.454	102.905.454	102.875.766	41,2%	41,2%	250.000.000	250.000.000	102.905.454	102.905.454	102.875.766
		INVESTIGACAO E GESTAO DO PATRIMONIO CU	77.517.374	78.645.256	34.062.734	34.062.734	34.062.734	43,9%	43,3%	77.517.374	77.476.887	33.838.731	33.838.731	33.838.731
		MELHORIA DA COMUNICACAO SOCIAL	25.483.155	25.483.155	3.674.173	3.674.173	3.674.173	14,4%	14,4%	25.483.155	25.483.155	3.674.173	3.674.173	3.674.173
		MELHORIA DA DEFESA NACIONAL	760.009.032	760.009.032	361.383.395	361.383.395	361.383.395	47,5%	47,5%	760.009.032	760.009.032	361.383.395	361.383.395	361.383.395
		MELHORIA DA DESCENTRALIZACAO E REFORC	50.316.252	50.395.477	14.069.596	14.069.596	14.069.596	28,0%	27,9%	36.819.252	36.898.477	8.113.758	8.113.758	8.113.758
		MELHORIA DA FUNCAO FISCALIZADORA E REC	137.050.759	137.050.759	18.792.388	18.792.388	18.765.361	13,7%	13,7%	137.050.759	137.050.759	18.792.388	18.792.388	18.765.361
		MELHORIA DA QUALIDADE DOS RECURSOS HU	1.345.041	1.345.041	670.836	670.836	670.836	49,9%	49,9%	1.345.041	1.345.041	670.836	670.836	670.836
		MELHORIA DA SEGURANCA DOS TRANSPORTE	78.926.277	78.926.277	22.238.123	22.238.123	22.238.123	28,2%	28,2%	78.926.277	78.926.277	22.238.123	22.238.123	22.238.123
		MELHORIA DA SEGURANCA INTERNA	2.033.548.655	2.033.548.655	939.509.341	939.509.341	939.439.741	46,2%	46,2%	2.033.548.655	2.033.548.655	939.509.341	939.509.341	939.439.741
		MELHORIA DAS CONDICAOES DE TRABALHO E I	29.416.988	29.416.988	13.077.681	13.077.681	13.077.681	44,5%	44,5%	29.416.988	29.416.988	13.077.681	13.077.681	13.077.681
		MELHORIA DO PATRULHAMENTO AEREO MARI	53.642.788	53.642.788	9.715.255	9.715.255	9.715.255	18,1%	18,1%	38.642.788	38.642.788	9.715.255	9.715.255	9.715.255
		MELHORIA DO PLANEAMENTO E GESTAO DO T	83.369.971	87.278.017	16.527.281	16.527.281	16.527.281	19,8%	18,9%	73.769.971	77.678.017	16.527.281	16.527.281	16.527.281
		MELHORIA DO SISTEMA DE AQUISICOES PUBL	35.183.704	35.183.704	13.416.275	13.416.275	13.416.275	38,1%	38,1%	35.183.704	35.183.704	13.416.275	13.416.275	13.416.275
		MELHORIA DO SISTEMA DE TRANSPORTES E S	10.200.000	10.200.000	3.060.000	3.060.000	3.060.000	30,0%	30,0%	10.200.000	10.200.000	3.060.000	3.060.000	3.060.000
		MELHORIA DO SISTEMA ESTATISTICO NACION	242.131.702	343.786.090	93.876.937	93.876.937	93.852.787	38,8%	27,3%	242.131.702	242.131.702	73.161.351	73.161.351	73.137.201
		MELHORIA DO SISTEMA JUDICIAL	191.447.441	191.447.441	24.427.499	24.427.499	24.412.499	12,8%	12,8%	191.447.441	191.447.441	24.427.499	24.427.499	24.412.499
		MELHORIA DO SISTEMA PRISIONAL E DE REIN	261.198.707	256.698.707	76.052.069	76.052.069	75.775.366	29,0%	29,5%	261.198.707	256.698.707	76.052.069	76.052.069	75.775.366
		MELHORIA DOS SERVICOS DA METEOROLOGIA	103.144.276	103.144.276	8.415.819	8.415.819	8.385.285	8,1%	8,1%	103.144.276	103.144.276	8.415.819	8.415.819	8.385.285
		MELHORIA DOS SERVICOS DOS REGISTOS NO	237.701.675	237.701.675	53.401.627	53.401.627	53.401.627	22,5%	22,5%	237.701.675	237.701.675	53.401.627	53.401.627	53.401.627
		PROMOCAO DA DEFESA DO INTERESSE COLE	16.726.282	16.726.282	7.760.227	7.760.227	7.760.227	46,4%	46,4%	16.726.282	16.726.282	7.760.227	7.760.227	7.760.227
		PROMOCAO DA EXCELENCIA E TRANSPARENC	147.422.126	158.708.611	54.859.444	54.859.444	54.854.444	37,2%	34,6%	113.111.107	113.111.107	52.420.404	52.420.404	52.415.404
		PROMOCAO DA IGUALDADE E EQUIDADE DO G	13.840.534	13.840.534	4.959.170	4.959.170	4.959.170	35,8%	35,8%	13.840.534	13.840.534	4.959.170	4.959.170	4.959.170
		PROMOCAO DA JUSTICA CIVIL E CRIMINAL	252.852.794	266.544.619	29.296.542	29.296.542	6.678.346	2,6%	2,5%	252.852.794	266.544.619	29.296.542	29.296.542	6.678.346
		PROMOCAO DA LEGALIDADE DEMOCRATICA D	298.786.948	298.786.948	87.887.034	87.887.034	87.887.034	29,4%	29,4%	298.786.948	298.786.948	87.887.034	87.887.034	87.887.034
		PROMOCAO DO DIREITO A ALIMENTACAO E AC	7.000.000	27.206.250	12.925.205	12.925.205	12.925.205	184,6%	47,5%	7.000.000	7.000.000	1.130.104	1.130.104	1.130.104
		PROMOCAO JUSTICA SUPREMA	55.141.890	90.305.461	18.346.380	18.346.380	8.550.958	15,5%	9,5%	55.141.890	90.305.461	18.346.380	18.346.380	8.550.958
		PROTECCAO DOS DIREITOS DOS CIDADAOIS	40.700.000	40.700.000	10.065.908	10.065.908	10.065.908	24,7%	24,7%	35.700.000	35.700.000	10.065.908	10.065.908	10.065.908
		RACIONALIZACAO DAS ESTRUTURAS	6.500.000	2.030.000	51.435	51.435	51.435	0,8%	2,5%	6.500.000	2.030.000	51.435	51.435	51.435
		REFORCO DA PARTICIPACAO NA VIDA POLITIC	331.583.092	331.583.092	36.672.926	36.672.926	36.672.926	11,1%	11,1%	331.583.092	331.583.092	36.672.926	36.672.926	36.672.926
		REFORCO DE COMPETENCIAS TECNICAS DO N	249.963.988	238.223.638	43.185.907	43.185.907	43.185.907	17,3%	18,1%	249.963.988	238.223.638	43.185.907	43.185.907	43.185.907
		REINSERCAO SOCIAL DOS TOXICO-DEPENDEN	34.451.675	34.451.675	9.683.680	9.683.680	9.642.020	28,0%	28,0%	34.451.675	34.451.675	9.683.680	9.683.680	9.642.020
		SUSTENTABILIDADE E EQUILIBRIO MUNICIPAL	2.978.219.483	2.978.219.483	1.478.373.529	1.478.373.529	1.478.373.529	49,6%	49,6%	2.978.219.483	2.978.219.483	1.478.373.529	1.478.373.529	1.478.373.529
<b>FINALISTICO Total</b>			<b>17.592.504.867</b>	<b>17.716.262.233</b>	<b>6.894.565.859</b>	<b>6.894.565.859</b>	<b>6.857.145.735</b>	<b>39,0%</b>	<b>38,7%</b>	<b>17.307.798.648</b>	<b>17.272.298.282</b>	<b>6.850.979.531</b>	<b>6.850.979.531</b>	<b>6.813.559.407</b>
	GESTAO E APOIO	ADMINISTRACAO E GESTAO DOS TRIBUNAIS E	83.590.583	69.898.758	0	0	0	0,0%	0,0%	83.590.583	69.898.758	0	0	0
		ADMINISTRACAO FINANCEIRA ORCAMENTAL E	20.049.254	20.049.254	5.123.875	5.123.875	5.123.875	25,6%	25,6%	20.049.254	20.049.254	5.123.875	5.123.875	5.123.875
		ADMINISTRACAO FINANCEIRA ORCAMENTAL E	113.809.521	112.831.963	42.045.634	42.045.634	41.858.089	36,8%	37,1%	113.809.521	112.831.963	42.045.634	42.045.634	41.858.089
		ADMINISTRACAO FINANCEIRA ORCAMENTAL E	13.594.927	13.312.322	2.918.530	2.918.530	2.850.301	21,0%	21,4%	13.594.927	13.312.322	2.918.530	2.918.530	2.850.301
		ADMINISTRACAO FINANCEIRA ORCAMENTAL E	116.012.312	114.957.312	36.116.267	36.116.267	36.116.267	31,1%	31,4%	116.012.312	114.957.312	36.116.267	36.116.267	36.116.267
		ADMINISTRACAO FINANCEIRA ORCAMENTAL E	88.444.020	88.444.020	37.527.663	37.527.663	36.825.937	41,6%	41,6%	88.444.020	88.444.020	37.527.663	37.527.663	36.825.937
		ADMINISTRACAO FINANCEIRA ORCAMENTAL E	434.037.170	427.472.887	148.726.465	148.726.465	148.553.092	34,2%	34,8%	434.037.170	427.472.887	148.726.465	148.726.465	148.553.092
		ADMINISTRACAO FINANCEIRA ORCAMENTAL E	15.961.384	15.961.384	5.053.543	5.053.543	5.053.543	31,7%	31,7%	15.961.384	15.961.384	5.053.543	5.053.543	5.053.543
		ADMINISTRACAO FINANCEIRA ORCAMENTAL E	6.000.000	6.000.000	2.023.629	2.023.629	2.002.456	33,4%	33,4%	6.000.000	6.000.000	2.023.629	2.	

## CONTAS PROVISÓRIAS 2º TRIMESTRE 2015

## Mapa Xa - Orçamento Programa, segundo programas e subprogramas

EIXO	NATUREZA	PROGRAMA	Total					Tesouro						
			INICIAL TOTAL	ORÇ ACTUAL	CABIMENTADO	LIQUIDADO	PAGO	% Exec/INI	% Exec/ACT	INICIAL TOTAL	ORÇ ACTUAL	CABIMENTADO	LIQUIDADO	PAGO
		ADMINISTRACAO FINANCEIRA ORCAMENTAL E	25.120.814	18.538.789	4.379.411	4.379.411	4.379.411	17,4%	23,6%	25.120.814	18.538.789	4.379.411	4.379.411	4.379.411
		ADMINISTRACAO FINANCEIRA ORCAMENTAL E	5.684.387	7.529.887	1.522.021	1.522.021	1.522.021	26,8%	20,2%	5.684.387	7.529.887	1.522.021	1.522.021	1.522.021
		GESTAO DA DIVIDA PUBLICA	4.185.400.000	4.185.400.000	2.210.152.132	2.210.152.132	2.210.152.132	52,8%	52,8%	4.185.400.000	4.185.400.000	2.210.152.132	2.210.152.132	2.210.152.132
		GESTAO E ADMINISTRACAO GERAL - MAI	40.642.932	40.642.932	12.383.783	12.383.783	12.383.389	30,5%	30,5%	40.642.932	40.642.932	12.383.783	12.383.783	12.383.389
		GESTAO E ADMINISTRACAO GERAL - MCULTUR	45.748.111	50.447.649	20.820.530	20.820.530	20.620.530	45,1%	40,9%	45.748.111	50.447.649	20.820.530	20.820.530	20.620.530
		GESTAO E ADMINISTRACAO GERAL - MED	193.935.696	180.264.457	73.293.141	73.293.141	72.638.243	37,5%	40,3%	193.935.696	180.264.457	73.293.141	73.293.141	72.638.243
		GESTAO E ADMINISTRACAO GERAL - MESCI	43.396.044	43.678.649	16.964.825	16.964.825	16.964.825	39,1%	38,8%	43.396.044	43.678.649	16.964.825	16.964.825	16.964.825
		GESTAO E ADMINISTRACAO GERAL - MIREX	108.710.407	109.757.407	54.951.693	54.951.693	54.951.693	50,5%	50,1%	108.710.407	109.757.407	54.951.693	54.951.693	54.951.693
		GESTAO E ADMINISTRACAO GERAL - MJ	91.271.088	91.271.088	16.719.122	16.719.122	16.719.122	18,3%	18,3%	91.271.088	91.271.088	16.719.122	16.719.122	16.719.122
		GESTAO E ADMINISTRACAO GERAL - MS	88.126.379	88.126.379	26.656.752	26.656.752	26.656.752	30,2%	30,2%	88.126.379	88.126.379	26.656.752	26.656.752	26.656.752
		GESTAO E ADMINISTRACAO GERAL MAHOT	227.572.846	222.985.575	51.105.916	51.105.916	49.795.616	21,9%	22,3%	227.572.846	222.985.575	51.105.916	51.105.916	49.795.616
		GESTAO E ADMINISTRACAO GERAL - MAPM	13.007.500	13.007.500	2.500.606	2.500.606	2.500.606	19,2%	19,2%	13.007.500	13.007.500	2.500.606	2.500.606	2.500.606
		GESTAO E ADMINISTRACAO GERAL - MCOMUN	17.670.575	17.670.575	7.766.419	7.766.419	7.766.419	44,0%	44,0%	17.670.575	17.670.575	7.766.419	7.766.419	7.766.419
		GESTAO E ADMINISTRACAO GERAL - MDN	45.325.954	43.480.454	12.400.186	12.400.186	12.385.186	27,3%	28,5%	45.325.954	43.480.454	12.400.186	12.400.186	12.385.186
		GESTAO E ADMINISTRACAO GERAL MDR	47.000.000	48.870.770	19.783.667	19.783.667	19.716.387	41,9%	40,3%	47.000.000	48.870.770	19.783.667	19.783.667	19.716.387
		GESTAO E ADMINISTRACAO GERAL MFP	1.388.629.791	1.394.070.141	625.766.517	625.766.517	625.694.655	45,1%	44,9%	1.273.891.198	1.279.331.548	569.354.495	569.354.495	569.282.633
		GESTAO E ADMINISTRACAO GERAL MIEM	214.788.912	214.788.912	59.195.691	59.195.691	59.195.691	27,6%	27,6%	203.673.093	203.673.093	56.997.061	56.997.061	56.997.061
		GESTAO E ADMINISTRACAO GERAL MJEDRH	85.237.000	85.237.000	33.480.795	33.480.795	33.480.795	39,3%	39,3%	85.237.000	85.237.000	33.480.795	33.480.795	33.480.795
		GESTAO E ADMINISTRACAO GERAL MTIE	31.062.765	31.062.765	13.768.828	13.768.828	13.768.828	44,3%	44,3%	31.062.765	31.062.765	13.768.828	13.768.828	13.768.828
		GESTAO E ADMINISTRACAO GERAL - PCM	87.173.031	90.730.939	30.885.162	30.885.162	30.764.449	35,3%	33,9%	87.173.031	90.730.939	30.885.162	30.885.162	30.764.449
		GESTAO E ADMINISTRACAO GERAL-GMRE	30.351.116	30.351.116	5.197.333	5.197.333	5.197.333	17,1%	17,1%	30.351.116	30.351.116	5.197.333	5.197.333	5.197.333
		GESTAO E ADMINISTRACAO GERAL-GPM	221.028.698	221.315.527	75.386.638	75.386.638	75.386.638	34,1%	34,1%	204.028.698	204.006.162	75.259.627	75.259.627	75.259.627
		GESTAO E ADMINISTRACAO GERAL-MAP	34.846.516	34.846.516	19.079.034	19.079.034	19.074.992	54,7%	54,7%	34.846.516	34.846.516	19.079.034	19.079.034	19.074.992
		GESTAO E ADMINISTRACAO GERAL-SEAP	63.100.644	63.100.644	17.237.502	17.237.502	17.197.502	27,3%	27,3%	63.100.644	63.100.644	17.237.502	17.237.502	17.197.502
		PROGRAMA DA PRESIDENCIA DA REPUBLICA	200.035.769	200.035.769	69.206.398	69.206.398	69.206.398	34,6%	34,6%	200.035.769	200.035.769	69.206.398	69.206.398	69.206.398
		PROGRAMA DE ACCAO PARLAMENTAR	689.320.224	708.320.224	320.374.388	320.374.388	320.374.388	46,5%	45,2%	689.320.224	708.320.224	320.374.388	320.374.388	320.374.388
		<b>GESTAO E APOIO ADMINISTRATIVOS Total</b>	<b>9.492.504.071</b>	<b>9.474.113.681</b>	<b>4.189.579.870</b>	<b>4.189.579.870</b>	<b>4.185.511.967</b>	<b>44,1%</b>	<b>44,2%</b>	<b>9.349.649.659</b>	<b>9.330.949.904</b>	<b>4.130.842.207</b>	<b>4.130.842.207</b>	<b>4.126.774.304</b>
	INVESTIMENTO	ACESSO AOS POBRES DOS SERVICOS SOCIAI	306.216.800	364.651.606	128.232.148	128.232.148	128.232.148	41,9%	35,2%	57.154.298	57.154.298	10.587.618	10.587.618	10.587.618
		CONSTRUCAO E BENEFICIACAO DAS INFRAES	50.795.959	50.795.959	0	0	0	0,0%	0,0%	50.795.959	50.795.959	0	0	0
		CONSTRUCAO E REABILITACAO DE INFRAESTR	130.000.000	134.800.000	20.664.773	20.664.773	20.664.773	15,9%	15,3%	130.000.000	134.800.000	20.664.773	20.664.773	20.664.773
		CONSTRUCAO E REQUALIFICACAO DAS CASTE	56.148.261	56.148.261	1.400.968	1.400.968	1.400.968	2,5%	2,5%	51.148.261	51.148.261	1.400.968	1.400.968	1.400.968
		DESENVOLVIMENTO DO SISTEMA PRISIONAL S	14.000.000	18.500.000	1.511.565	1.511.565	1.511.565	10,8%	8,2%	14.000.000	18.500.000	1.511.565	1.511.565	1.511.565
		GOVERNACAO ELECTRONICA	7.200.000	2.400.000	0	0	0	0,0%	0,0%	7.200.000	2.400.000	0	0	0
		MODERNIZACAO DA ADMINISTRACAO PUBLICA	101.173.580	218.929.076	106.305.543	106.305.543	106.215.091	105,0%	48,5%	33.675.948	84.995.357	18.836.574	18.836.574	18.746.122
		MODERNIZACAO DAS SECRETARIAS JUDICIAIS	21.072.597	21.072.597	1.388.610	1.388.610	1.388.610	6,6%	6,6%	21.072.597	21.072.597	1.388.610	1.388.610	1.388.610
		PREVENCAO E COMBATE A DROGA	12.500.000	12.500.000	717.810	717.810	717.810	5,7%	5,7%	12.500.000	12.500.000	717.810	717.810	717.810
		PROGRAMA MAIS QUALIDADE MAIS COMUNIDA	1.021.104.039	1.007.827.814	27.395.077	27.395.077	27.395.077	2,7%	2,7%	1.021.104.039	951.435.186	0	0	0
		PROMOCAO DOS SERVICOS DE REGISTO E NC	13.100.000	13.100.000	2.597.819	2.597.819	2.597.819	19,8%	19,8%	13.100.000	13.100.000	2.597.819	2.597.819	2.597.819
		REFORCO DA IGUALDADE E EQUIDADE DE GEI	17.463.360	25.625.696	9.999.346	9.999.346	9.909.146	56,7%	38,7%	4.500.000	4.500.000	499.608	499.608	409.408
		REFORCO DA PROTECCAO CONTRA INCENDIO	12.300.000	12.300.000	0	0	0	0,0%	0,0%	12.300.000	12.300.000	0	0	0
		REFORCO DA QUALIDADE AMBIENTAL	0	23.622.411	6.749.623	6.749.623	6.749.623	#DIV/0!	28,6%	0	4.884.105	3.394.786	3.394.786	3.394.786
		REFORCO DA SEGURANCA DA INTERNA	7.180.000	7.180.000	376.329	376.329	376.329	5,2%	5,2%	7.180.000	7.180.000	376.329	376.329	376.329
		REFORCO DA SEGURANCA DOS TRANSPORTE	4.500.000	4.500.000	1.556.973	1.556.973	1.556.973	34,6%	34,6%	4.500.000	4.500.000	1.556.973	1.556.973	1.556.973
		REQUALIFICACAO DAS INFRAESTRUTURAS DA	22.502.023	22.502.023	5.240.988	5.240.988	5.240.988	23,3%	23,3%	22.502.023	22.502.023	5.240.988	5.240.988	5.240.988
		SISTEMA INTEGRADO DE RH	3.000.000	3.000.000	1.673.031	1.673.031	1.673.031	55,8%	55,8%	3.000.000	3.000.000	1.673.031	1.673.031	1.673.031
		SISTEMA NACIONAL DO CADASTRO PREDIAL	304.742.793	304.742.793	78.229.965	78.229.965	78.229.965	25,7%	25,7%	15.386.219	15.386.219	600.000	600.000	600.000
		<b>INVESTIMENTO Total</b>	<b>2.104.999.412</b>	<b>2.304.198.236</b>	<b>394.040.568</b>	<b>394.040.568</b>	<b>393.859.916</b>	<b>18,7%</b>	<b>17,1%</b>	<b>1.481.119.344</b>	<b>1.472.154.005</b>	<b>71.047.452</b>	<b>71.047.452</b>	<b>70.866.800</b>
		<b>BOA GOVERNACAO Total</b>	<b>29.190.008.350</b>	<b>29.494.574.151</b>	<b>11.478.186.297</b>	<b>11.478.186.297</b>	<b>11.436.517.618</b>	<b>39,2%</b>	<b>38,8%</b>	<b>28.138.567.651</b>	<b>28.075.402.191</b>	<b>11.052.869.190</b>	<b>11.052.869.190</b>	<b>11.011.200.511</b>
	CAPITAL HUMANO	FINALISTICO	1.129.453.323	1.129.453.323	357.509.184	357.509.184	357.465.791	31,6%	31,6%	891.218.388	891.218.388	357.509.184	357.509.184	357.465.791
		DESENVOLVIMENTO DO ENSINO TECNICO E PI	424.499.270	441.413.240	184.246.485	184.246.485	184.228.450	43,4%	41,7%	388.674.270	405.588.240	184.246.485	184.246.485	184.228.450
		DESENVOLVIMENTO DO SECTOR FARMACEUT	670.029.830	670.029.830	182.831.176	182.831.176	182.823.181	27,3%	27,3%	663.029.830	663.029.830	182.831.176	182.831.176	182.823.181
		DESENVOLVIMENTO INSTITUCIONAL	13.500.000	13.500.000	5.462.681	5.462.681	5.462.681	40,5%	40,5%	13.500.000	13.500.000	5.462.681	5.462.681	5.462.681
		FORMACAO E CAPACITACAO	961.680.787	963.208.183	389.103.836	389.103.836	389.084.436	40,5%	40,4%	961.680.787	963.208.183	389.103.836	389.103.836	389.084.436
		MELHORIA DA QUALIDADE DO ENSINO BASICC	3.230.037.316	3.129.703.863	1.491.237.741	1.491.237.741	1.491.039.955	46,2%	47,6%	3.230.037.316	3.129.703.863	1.491.237.741	1.491.237.741	1.491.039.955
		MELHORIA DA QUALIDADE DO ENSINO SECUNI	2.794.038.518	2.891.233.798	1.355.240.723	1.355.240.723	1.355.040.221	48,5%	46,9%	2.794.038.518	2.891.233.798	1.355.240.723	1.355.240.723	1.355.040.221
		MELHORIA DA QUALIDADE DO ENSINO SUPERI	25.980.412	25.980.412	614.939	614.939	614.939	2,4%	2,4%	25.980.412	25.980.412	614.939	614.939	614.939
		MELHORIA DAS CONDICOOES DE VIDA DAS CRI	107.258.387	13										

## CONTAS PROVISÓRIAS 2º TRIMESTRE 2015

## Mapa Xa - Orçamento Programa, segundo programas e subprogramas

EIXO	NATUREZA	PROGRAMA	Total					Tesouro						
			INICIAL TOTAL	ORÇ ACTUAL	CABIMENTADO	LIQUIDADO	PAGO	% Exec/INI	% Exec/ACT	INICIAL TOTAL	ORÇ ACTUAL	CABIMENTADO	LIQUIDADO	PAGO
		PROMOCAO DE SAUDE E INVESTIGACAO	46.943.552	46.943.552	6.754.025	6.754.025	6.748.025	14,4%	14,4%	37.343.552	37.343.552	6.754.025	6.754.025	6.748.025
		PROMOCAO DO EMPREGO E FOMACAO PRO	260.666.999	300.144.763	88.484.089	88.484.089	88.313.118	33,9%	29,4%	243.886.548	249.386.548	72.977.376	72.977.376	72.866.405
		PROMOCAO NACIONAL DAS ARTES	37.106.204	34.181.666	11.421.846	11.421.846	11.084.446	29,9%	32,4%	37.106.204	34.181.666	11.421.846	11.421.846	11.084.446
		REFORCO DA EDUCACAO ESPECIAL	5.924.904	5.924.904	1.013.662	1.013.662	1.013.662	17,1%	17,1%	5.924.904	5.924.904	1.013.662	1.013.662	1.013.662
		REFORCO DA EDUCACAO PRE-ESCOLAR	2.996.575	2.996.575	261.728	261.728	261.728	8,7%	8,7%	2.996.575	2.996.575	261.728	261.728	261.728
		REFORCO DA LUTA CONTRA SIDA	15.645.901	25.505.305	19.643.556	19.643.556	19.612.844	125,4%	76,9%	5.145.000	5.145.000	2.733.355	2.733.355	2.702.643
		<b>FINALISTICO Total</b>	<b>12.655.070.554</b>	<b>12.756.669.131</b>	<b>5.283.480.611</b>	<b>5.283.480.611</b>	<b>5.232.557.468</b>	<b>41,3%</b>	<b>41,0%</b>	<b>12.247.477.517</b>	<b>12.294.767.899</b>	<b>5.241.676.076</b>	<b>5.241.676.076</b>	<b>5.190.812.933</b>
		INVESTIMENTO												
		CONSOLIDACAO DO ENSINO SUPERIOR	48.630.776	48.630.776	15.463.738	15.463.738	15.458.210	31,8%	31,8%	48.630.776	48.630.776	15.463.738	15.463.738	15.458.210
		CONSTRUCAO E REABILITACAO DE INFRAESTR	60.000.000	60.000.000	0	0	0	0,0%	0,0%	60.000.000	60.000.000	0	0	0
		DESENVOLVIMENTO DOS RECURSOS HUMAN	15.385.000	15.385.000	7.274.487	7.274.487	7.274.487	47,3%	47,3%	15.385.000	15.385.000	7.274.487	7.274.487	7.274.487
		DESENVOLVIMENTO DAS INDUSTRIAS CRIATIV	4.471.567	2.984.658	1.385.454	1.385.454	1.385.454	31,0%	46,4%	4.471.567	2.984.658	1.385.454	1.385.454	1.385.454
		DESENVOLVIMENTO DE INFRAESTRUTURAS D	70.000.000	70.000.000	16.174.760	16.174.760	16.174.760	23,1%	23,1%	70.000.000	70.000.000	16.174.760	16.174.760	16.174.760
		DESENVOLVIMENTO DE INFRAESTRUTURAS D	353.680.046	353.680.046	0	0	0	0,0%	0,0%	17.680.046	17.680.046	0	0	0
		EQUIPAMENTOS E MOBILIARIOS PARA REDE D	32.000.000	32.000.000	0	0	0	0,0%	0,0%	5.000.000	5.000.000	0	0	0
		EQUIPAMENTOS E MOBILIARIOS PARA REDE H	159.946.000	159.946.000	0	0	0	0,0%	0,0%					
		FORMACAO PROFISSIONAL DIRECCIONADA PA	18.000.000	45.275.000	9.502.735	9.502.735	9.003.977	50,0%	19,9%	18.000.000	12.500.000	2.838.245	2.838.245	2.339.487
		INFRA-ESTRUTURACAO DE REDE DE ATENCAO P	133.454.845	133.454.845	4.819.230	4.819.230	4.819.230	3,6%	3,6%	15.000.000	15.000.000	4.819.230	4.819.230	4.819.230
		INFRA-ESTRUTURACAO DE REDE HOSPITALAR	354.216.402	359.178.327	8.017.264	8.017.264	8.017.264	2,3%	2,2%	44.278.017	44.278.017	5.477.048	5.477.048	5.477.048
		INFRAESTRUTURAS DO ENSINO SUPERIOR	127.800.000	127.800.000	0	0	0	0,0%	0,0%	15.800.000	15.800.000	0	0	0
		REFORCO DA QUALIDADE DO SISTEMA EDUCA	119.705.538	136.747.469	8.711.874	8.711.874	8.387.069	7,0%	6,1%	91.055.821	91.055.821	3.486.554	3.486.554	3.161.749
		SISTEMA INTEGRADO DE INFORMACAO PARA	13.380.000	13.380.000	788.868	788.868	788.868	5,9%	5,9%	10.000.000	10.000.000	788.868	788.868	788.868
		VALORIZACAO DO PATRIMONIO CULTURAL E T	19.133.067	18.733.067	7.219.432	7.219.432	7.219.432	37,7%	38,5%	19.133.067	18.733.067	7.219.432	7.219.432	7.219.432
		<b>INVESTIMENTO Total</b>	<b>1.529.803.241</b>	<b>1.577.195.188</b>	<b>79.357.842</b>	<b>79.357.842</b>	<b>78.528.751</b>	<b>5,1%</b>	<b>5,0%</b>	<b>434.434.294</b>	<b>427.047.385</b>	<b>64.927.816</b>	<b>64.927.816</b>	<b>64.098.725</b>
		<b>CAPITAL HUMANO Total</b>	<b>14.184.873.795</b>	<b>14.333.864.319</b>	<b>5.362.838.453</b>	<b>5.362.838.453</b>	<b>5.311.086.219</b>	<b>37,4%</b>	<b>37,1%</b>	<b>12.681.911.811</b>	<b>12.721.815.284</b>	<b>5.306.603.892</b>	<b>5.306.603.892</b>	<b>5.254.911.658</b>
		INFRA - ESTRUTUR												
		FINALISTICO												
		MELHORIA DA QUALIDADE DAS INFRAESTRUT	632.624.445	632.624.445	215.204.352	215.204.352	215.117.792	34,0%	34,0%	632.624.445	632.624.445	215.204.352	215.204.352	215.117.792
		MELHORIA DA QUALIDADE DO SANEAMENTO E	4.820.082	4.820.082	994.565	994.565	994.565	20,6%	20,6%	4.820.082	4.820.082	994.565	994.565	994.565
		MELHORIA DE GESTAO DOS RECURSOS HIDR	88.475.320	89.075.320	12.960.744	12.960.744	12.960.744	14,6%	14,6%	88.475.320	89.075.320	12.960.744	12.960.744	12.960.744
		MELHORIA DE INFRA-ESTRUTURAS DE PRODU	36.219.993	36.219.993	3.165.795	3.165.795	3.165.795	8,7%	8,7%	36.219.993	36.219.993	3.165.795	3.165.795	3.165.795
		PROMOCAO E REABILITACAO DA HABITACAO I	180.034.182	180.034.182	17.607.316	17.607.316	17.607.316	9,8%	9,8%	180.034.182	180.034.182	17.607.316	17.607.316	17.607.316
		<b>FINALISTICO Total</b>	<b>942.174.022</b>	<b>942.774.022</b>	<b>249.932.772</b>	<b>249.932.772</b>	<b>249.846.212</b>	<b>26,5%</b>	<b>26,5%</b>	<b>942.174.022</b>	<b>942.774.022</b>	<b>249.932.772</b>	<b>249.932.772</b>	<b>249.846.212</b>
		INVESTIMENTO												
		DESENVOLVIMENTO DAS INFRAESTRUTURAS	327.505.490	800.403.046	375.243.063	375.243.063	375.243.063	114,6%	46,9%	175.488.929	500.773.341	234.291.313	234.291.313	234.291.313
		DESENVOLVIMENTO DAS INFRAESTRUTURAS	762.427.862	968.152.862	243.368.571	243.368.571	212.263.637	27,8%	21,9%	362.653.712	362.653.712	0	0	0
		DESENVOLVIMENTO DO SISTEMA DE TRANSP	548.636.955	592.770.521	108.492.976	108.492.976	108.492.976	19,8%	18,3%					
		INFRA-ESTRUTURAS DE PRODUCAO ARMAZEM	1.628.351.662	1.628.351.662	547.681.088	547.681.088	547.681.088	33,6%	33,6%	78.996.999	78.996.999	18.339.254	18.339.254	18.339.254
		INFRAESTRUTURAS DE PRODUCAO, TRANSP	7.437.090	7.437.090	0	0	0	0,0%	0,0%	7.437.090	7.437.090	0	0	0
		MOBILIZACAO DE AGUA E REFORCO DA CAPA	4.318.242.043	4.551.093.855	524.525.414	524.525.414	524.525.414	12,1%	11,5%	140.411.183	144.411.183	6.727.346	6.727.346	6.727.346
		MOBILIZACAO DE AGUA E ORDENAMENTO DE	2.324.784.054	2.324.784.054	209.179.563	209.179.563	200.095.602	8,6%	8,6%	344.590.000	344.590.000	89.359.944	89.359.944	89.339.944
		PROMOCAO DO USO DE ENERGIA ALTERNATIV	32.500.000	33.296.528	3.944.179	3.944.179	3.944.179	12,1%	11,8%	32.500.000	28.500.000	2.381.899	2.381.899	2.381.899
		PROMOCAO E DESENVOLVIMENTO DO SANEAM	90.700.000	94.494.757	6.864.125	6.864.125	6.864.125	7,6%	7,3%	10.700.000	10.700.000	0	0	0
		DESENVOLVIMENTO DAS INFRAESTRUTURAS	0	22.692.537	7.652.392	7.652.392	7.652.392	#DIV/0!	33,7%					
		<b>INVESTIMENTO Total</b>	<b>10.040.585.156</b>	<b>11.023.476.912</b>	<b>2.026.951.371</b>	<b>2.026.951.371</b>	<b>1.986.762.476</b>	<b>19,8%</b>	<b>18,0%</b>	<b>1.152.777.913</b>	<b>1.478.062.325</b>	<b>351.099.756</b>	<b>351.099.756</b>	<b>351.079.756</b>
		<b>INFRA - ESTRUTURACAO Total</b>	<b>10.982.759.178</b>	<b>11.966.250.934</b>	<b>2.276.884.143</b>	<b>2.276.884.143</b>	<b>2.236.608.688</b>	<b>20,4%</b>	<b>18,7%</b>	<b>2.094.951.935</b>	<b>2.420.836.347</b>	<b>601.032.528</b>	<b>601.032.528</b>	<b>600.925.968</b>
		REFORCO DO SECT												
		FINALISTICO												
		ADMINISTRACAO CIDADAO E EMPRESA	90.220.716	90.220.716	28.092.014	28.092.014	28.092.014	31,1%	31,1%	90.220.716	90.220.716	28.092.014	28.092.014	28.092.014
		AMBIENTE ECONOMICO FAVORAVEL A CRIACA	25.395.540	25.395.540	6.640.949	6.640.949	6.640.949	26,2%	26,2%	25.395.540	25.395.540	6.640.949	6.640.949	6.640.949
		DESENVOLVIMENTO DA MICROECONOMIA AT	20.996.600	20.996.600	6.117.568	6.117.568	6.030.943	28,7%	28,7%	20.996.600	20.996.600	6.117.568	6.117.568	6.030.943
		GESTAO DOS RECURSOS HALIEUTICOS PARA	183.362.885	196.188.054	50.577.876	50.577.876	50.577.876	27,6%	25,8%	41.338.302	41.338.302	5.609.268	5.609.268	5.609.268
		GESTAO INTEGRADA DA PESCA ARTESANAL E	43.623.445	43.623.445	8.902.096	8.902.096	8.902.096	20,4%	20,4%	33.550.000	33.550.000	7.361.926	7.361.926	7.361.926
		GESTAO INTEGRADA DA QUALIDADE E AGREG	45.641.388	50.997.400	7.803.811	7.803.811	7.803.811	17,1%	15,3%	33.803.394	33.803.394	3.410.709	3.410.709	3.410.709
		INTEGRACAO DA INDUSTRIA NA POLITICA DO	10.658.073	12.971.301	4.766.701	4.766.701	4.766.701	44,7%	36,7%	10.658.073	12.971.301	4.766.701	4.766.701	4.766.701
		INVESTIGACAO AGRICOLA APLICADA E TRANS	35.345.484	35.345.484	10.880.920	10.880.920	10.577.283	29,9%	29,9%	35.345.484	35.345.484	10.880.920	10.880.920	10.577.283
		MELHORIA DA QUALIDADE DOS PRODUTOS E	654.738.315	328.953.903	201.502.105	201.502.105	201.456.879	30,8%	61,2%	654.738.315	328.953.903	201.502.105	201.502.105	201.456.879
		MELHORIA DO AGRO-NEGOCIO E DAS FILEIRA	382.254.516	647.017.559	157.352.162	157.352.162	157.039.297	41,1%	24,3%	329.254.516	329.254.516	111.484.748	111.484.748	111.451.483
		MELHORIA DO AMBIENTE DE NEGOCIOS	72.921.626	118.465.553	68.993.027	68.993.027	68.952.827	94,6%	58,2%	64.481.552	66.638.324	20.770.607	20.770.607	20.730.407
		MELHORIA E VALORIZACAO DOS RECURSOS N	213.069.415	216.126.857	76.750.172	76.750.172	76.625.510	36,0%	35,5%	213.069.415	216.126.857	76.750.172	76.750.172	76.625.510
		PROMOCAO DA CAPACITACAO DAS MPMS E C	104.000.000	145.521.509	54.623.605	54.623.605	54.206.787	52,1%	37,3%	1				



## CONTAS PROVISÓRIAS 2º TRIMESTRE 2015

Mapa Xa - Orçamento Programa, segundo programas e subprogramas

EIXO	NATUREZA	PROGRAMA	Total							Tesouro				
			INICIAL TOTAL	ORÇ ACTUAL	CABIMENTADO	LIQUIDADO	PAGO	% Exec/INI	% Exec/ACT	INICIAL TOTAL	ORÇ ACTUAL	CABIMENTADO	LIQUIDADO	PAGO
<b>REFORÇO DO SECTOR PRIVADO Total</b>			<b>2.107.914.037</b>	<b>2.205.250.896</b>	<b>768.366.786</b>	<b>768.366.786</b>	<b>766.980.907</b>	<b>36,4%</b>	<b>34,8%</b>	<b>1.882.537.941</b>	<b>1.564.780.971</b>	<b>593.077.644</b>	<b>593.077.644</b>	<b>591.971.365</b>
Total Geral			<b>57.213.467.893</b>	<b>58.766.517.234</b>	<b>20.209.817.439</b>	<b>20.209.817.439</b>	<b>20.073.930.332</b>	<b>35,1%</b>	<b>34,2%</b>	<b>45.540.088.368</b>	<b>45.540.088.368</b>	<b>17.875.256.009</b>	<b>17.875.256.009</b>	<b>17.779.877.397</b>
Por Enquadrar FINALISTICO E GESTAO E APOIO ADMINISTRATIVOS			0	0	1.099.000.733	1.099.000.733	1.099.000.733					1.099.000.733	1.099.000.733	1.099.000.733
Por Regularizar PROGRAMA INVESTIMENTO			0	0	953.188.695	953.188.695	953.188.695							
<b>Total Geral</b>			<b>57.213.467.893</b>	<b>58.766.517.234</b>	<b>22.262.006.867</b>	<b>22.262.006.867</b>	<b>22.126.119.760</b>	<b>38,7%</b>	<b>37,7%</b>	<b>45.540.088.368</b>	<b>45.540.088.368</b>	<b>18.974.256.742</b>	<b>18.974.256.742</b>	<b>18.878.878.130</b>







## CONTAS PROVISÓRIAS 2º TRIMESTRE 2015

Mapa Xa - Orçamento Programa, segundo programas e subprogramas

EIXO	NATUREZA	PROGRAMA	Outro					FCP				
			INICIAL TOTAL	ORÇ ACTUAL	CABIMENTADO	LIQUIDADO	PAGO	INICIAL TOTAL	ORÇ ACTUAL	CABIMENTADO	LIQUIDADO	PAGO
REFORÇO DO SECTOR PRIVADO Total			0	0	0	0	0	53.000.000	305.016.204	45.867.414	45.867.414	45.587.814
Total Geral			41.300.710	41.300.710	0	0	0	53.000.000	305.016.204	45.867.414	45.867.414	45.587.814
Por Enquadrar FINALISTICO E GESTAO E APOIO ADMINISTRATIVOS												
Por Regularizar PROGRAMA INVESTIMENTO												
Total Geral			41.300.710	41.300.710	0	0	0	53.000.000	305.016.204	45.867.414	45.867.414	45.587.814









## CONTAS PROVISÓRIAS 2º TRIMESTRE 2015

Mapa Xa - Orçamento Programa, segundo programas e subprogramas

EIXO	NATUREZA	PROGRAMA	Donativo					Emprestimo				
			INICIAL TOTAL	ORÇ ACTUAL	CABIMENTADO	LIQUIDADO	PAGO	INICIAL TOTAL	ORÇ ACTUAL	CABIMENTADO	LIQUIDADO	PAGO
REFORCO DO SECTOR PRIVADO Total			40.809.939	160.500.408	48.153.742	48.153.742	48.153.742	131.566.157	174.953.313	81.267.986	81.267.986	81.267.986
Total Geral			3.442.738.588	4.192.629.132	910.414.782	910.414.782	910.354.782	8.136.340.228	8.687.482.820	1.378.279.233	1.378.279.233	1.338.110.338
Por Enquadrar FINALISTICO E GESTAO E APOIO ADMINISTRATIVOS												
Por Regularizar PROGRAMA INVESTIMENTO										953.188.695	953.188.695	953.188.695
Total Geral			3.442.738.588	4.192.629.132	910.414.782	910.414.782	910.354.782	8.136.340.228	8.687.482.820	2.331.467.928	2.331.467.928	2.291.299.033

CONTAS PROVISÓRIAS 2º TRIMESTRE 2015

STOCK DA DÍVIDA INTERNA POR CREDOR

	Meses						
	31-Dez-14	31-Jan-15	28-Fev-15	31-Mar-15	30-Abr-15	31-Mai-15	30-Jun-15
<b>ESTOQUE DA DIVIDA DOMESTICA (A+B)</b>	<b>41.588,5</b>	<b>42.010,0</b>	<b>42.531,8</b>	<b>43.114,1</b>	<b>43.707,6</b>	<b>44.784,8</b>	<b>45.872,8</b>
Varição anual do stock da Dívida Interna	(1.239,4)	421,5	521,9	582,3	593,4	1.077,2	1.088,0
Varição anual do stock da Dívida Interna em %	-2,9%	1,0%	1,2%	1,4%	1,4%	2,5%	2,4%
<b>A. Sistema Bancário</b>	<b>25.960,9</b>	<b>25.951,8</b>	<b>26.448,0</b>	<b>26.783,9</b>	<b>27.464,8</b>	<b>28.495,9</b>	<b>29.015,1</b>
<b>BCV</b>	<b>2.338,5</b>	<b>2.058,5</b>	<b>2.058,5</b>	<b>2.058,5</b>	<b>2.058,5</b>	<b>2.058,5</b>	<b>2.058,5</b>
1. Novos Protocolos - 2/2000	0,0	0,0	0,0	0,0	0,0	0,0	0,0
2. Novo Protocolo 1/2002	0,0	0,0	0,0	0,0	0,0	0,0	0,0
3. Memorando entendimento dívida Angola	0,0	0,0	0,0	0,0	0,0	0,0	0,0
4. O.T. NS Transferidas	2.240,0	1.960,0	1.960,0	1.960,0	1.960,0	1.960,0	1.960,0
5. Outros Créditos	98,5	98,5	98,5	98,5	98,5	98,5	98,5
<b>BCA</b>	<b>7.292,8</b>	<b>7.082,3</b>	<b>7.240,6</b>	<b>7.273,7</b>	<b>7.522,5</b>	<b>7.916,0</b>	<b>8.045,0</b>
1. Protocolos	0,0	0,0	0,0	0,0	0,0	0,0	0,0
2. Obrigação Tesouro NS	6.369,0	6.184,1	6.337,4	6.370,4	6.321,3	6.714,8	6.715,6
3. Bilhetes de Tesouro	153,8	123,7	123,9	123,9	422,0	422,0	550,2
4. Outros Créditos	770,0	774,5	779,3	779,3	779,3	779,3	779,3
<b>CECV</b>	<b>8.679,4</b>	<b>9.111,2</b>	<b>9.427,1</b>	<b>9.532,2</b>	<b>9.828,9</b>	<b>10.095,8</b>	<b>10.445,6</b>
1. Obrigação Tesouro N.S.	7.780,7	7.993,7	8.146,2	8.251,3	8.514,5	8.732,3	9.052,5
2. Bilhetes de Tesouro	0,0	210,1	364,9	364,9	398,5	447,5	477,1
3. Protocolos	0,00	0,00	0,0	0,0	0,0	0,0	0,0
4. Outros Créditos	898,7	907,4	916,0	916,0	916,0	916,0	916,0
<b>BCN</b>	<b>761,9</b>	<b>704,3</b>	<b>704,3</b>	<b>704,3</b>	<b>770,1</b>	<b>831,2</b>	<b>831,2</b>
1. Bilhetes de Tesouro	0,0	7,4	7,4	7,4	7,4	7,4	7,4
2. Obrigações Tesouro Nova Série	761,9	696,9	696,9	696,9	762,8	823,8	823,8
3. Outros Créditos	0,0	0,0	0,0	0,0	0,0	0,0	0,0
<b>BIA</b>	<b>2.384,8</b>	<b>2.531,4</b>	<b>2.553,4</b>	<b>2.553,4</b>	<b>2.474,5</b>	<b>2.772,1</b>	<b>2.772,6</b>
1. Bilhetes de Tesouro	0,00	113,82	127,0	127,0	127,0	420,5	420,5
2. Obrigações Tesouro Nova Série	2.376,4	2.408,8	2.417,3	2.417,3	2.338,5	2.342,5	2.343,0
3. Outros Créditos	8,4	8,8	9,1	9,1	9,1	9,1	9,1
<b>BMGCV</b>	<b>5,5</b>	<b>5,5</b>	<b>5,5</b>	<b>5,5</b>	<b>5,5</b>	<b>5,5</b>	<b>5,5</b>
1. Bilhetes de Tesouro	0,0	0,0	0,0	0,0	0,0	0,0	0,0
2. Obrigações Tesouro Nova Série	5,5	5,5	5,5	5,5	5,5	5,5	5,5
3. Outros Créditos	0,0	0,0	0,0	0,0	0,0	0,0	0,0
<b>BAI</b>	<b>3.913,8</b>	<b>3.914,0</b>	<b>3.914,0</b>	<b>3.914,0</b>	<b>3.914,0</b>	<b>3.914,0</b>	<b>3.914,0</b>
1. Bilhetes de Tesouro	0,0	0,0	0,0	0,0	0,0	0,0	0,0
2. Obrigações Tesouro Nova Série	3.913,8	3.914,0	3.914,0	3.914,0	3.914,0	3.914,0	3.914,0
3. Outros Créditos	0,0	0,0	0,0	0,0	0,0	0,0	0,0
<b>BESCV</b>	<b>200,0</b>	<b>200,0</b>	<b>200,0</b>	<b>200,0</b>	<b>200,0</b>	<b>200,0</b>	<b>200,0</b>
1. Bilhetes de Tesouro	0,0	0,0	0,0	0,0	0,0	0,0	0,0
2. Obrigações Tesouro Nova Série	200,0	200,0	200,0	200,0	200,0	200,0	200,0
3. Outros Créditos	0,0	0,0	0,0	0,0	0,0	0,0	0,0
<b>BFI</b>	<b>74,9</b>	<b>74,9</b>	<b>74,9</b>	<b>74,9</b>	<b>74,9</b>	<b>74,9</b>	<b>74,9</b>
1. Bilhetes de Tesouro	0,0	0,0	0,0	0,0	0,0	0,0	0,0
2. Obrigações Tesouro Nova Série	74,9	74,9	74,9	74,9	74,9	74,9	74,9
3. Outros Créditos	0,0	0,0	0,0	0,0	0,0	0,0	0,0
<b>ECCV</b>	<b>209,0</b>	<b>209,0</b>	<b>209,0</b>	<b>394,6</b>	<b>394,6</b>	<b>394,6</b>	<b>394,6</b>
1. Bilhetes de Tesouro	0,0	0,0	0,0	0,0	0,0	0,0	0,0
2. Obrigações Tesouro Nova Série	209,0	209,0	209,0	394,6	394,6	394,6	394,6
3. Outros Créditos	0,0	0,0	0,0	0,0	0,0	0,0	0,0
<b>NB</b>	<b>100,4</b>	<b>60,7</b>	<b>60,7</b>	<b>72,8</b>	<b>221,1</b>	<b>233,3</b>	<b>273,3</b>
1. Bilhetes de Tesouro	39,7	0,0	0,0	0,0	60,9	60,9	100,8
2. Obrigações Tesouro Nova Série	60,1	60,1	60,1	72,2	159,7	171,9	171,9
3. Outros Créditos	0,6	0,6	0,6	0,6	0,6	0,6	0,6
<b>B. Outros</b>	<b>15.627,5</b>	<b>16.058,2</b>	<b>16.083,8</b>	<b>16.330,2</b>	<b>16.242,7</b>	<b>16.288,9</b>	<b>16.857,7</b>

CONTAS PROVISÓRIAS 2º TRIMESTRE 2015

STOCK DA DÍVIDA INTERNA POR CREDOR

	Meses						
	31-Dez-14	31-Jan-15	28-Fev-15	31-Mar-15	30-Abr-15	31-Mai-15	30-Jun-15
<b>INPS</b>	<b>15.627,5</b>	<b>16.058,2</b>	<b>16.083,8</b>	<b>16.330,2</b>	<b>16.242,7</b>	<b>16.288,9</b>	<b>16.857,7</b>
1. Empréstimos acumulados	0,0	0,0	0,0	0,0	0,0	0,0	0,0
2. Protocolos	0,0	0,0	0,0	0,0	0,0	0,0	0,0
3. Obrigação Tesouro NS	15.627,5	16.022,1	16.022,1	16.268,5	16.181,0	16.080,0	16.648,8
4. Bilhetes do Tesouro	0,0	36,2	61,8	61,8	61,8	208,8	208,8
<b>GARANTIA</b>	<b>0,0</b>	<b>0,0</b>	<b>0,0</b>	<b>0,0</b>	<b>0,0</b>	<b>0,0</b>	<b>0,0</b>
1. Bilhetes do Tesouro	0,0	0,0	0,0	0,0	0,0	0,0	0,0
<b>CORREIOS CABO VERDE</b>	<b>0,0</b>	<b>0,0</b>	<b>0,0</b>	<b>0,0</b>	<b>0,0</b>	<b>0,0</b>	<b>0,0</b>
1. Protocolos	0,0	0,0	0,0	0,0	0,0	0,0	0,0
2. Bilhetes do Tesouro	0,0	0,0	0,0	0,0	0,0	0,0	0,0
<b>IMPAR</b>	<b>0,0</b>	<b>0,0</b>	<b>0,0</b>	<b>0,0</b>	<b>0,0</b>	<b>0,0</b>	<b>0,0</b>
1. Bilhetes do Tesouro	0,0	0,0	0,0	0,0	0,0	0,0	0,0
<b>PROMOTORA</b>	<b>0,0</b>	<b>0,0</b>	<b>0,0</b>	<b>0,0</b>	<b>0,0</b>	<b>0,0</b>	<b>0,0</b>
1. Bilhetes do Tesouro	0,0	0,0	0,0	0,0	0,0	0,0	0,0
2. Obrigação Tesouro Nova Serie	0,0	0,0	0,0	0,0	0,0	0,0	0,0
3. Protocolos	0,0	0,0	0,0	0,0	0,0	0,0	0,0
<b>IFH</b>	<b>0,0</b>	<b>0,0</b>	<b>0,0</b>	<b>0,0</b>	<b>0,0</b>	<b>0,0</b>	<b>0,0</b>
1. Protocolos	0,0	0,0	0,0	0,0	0,0	0,0	0,0
2. Bilhetes do Tesouro	0,0	0,0	0,0	0,0	0,0	0,0	0,0
<b>SHELL</b>	<b>0,0</b>	<b>0,0</b>	<b>0,0</b>	<b>0,0</b>	<b>0,0</b>	<b>0,0</b>	<b>0,0</b>
1. Protocolos	0,0	0,0	0,0	0,0	0,0	0,0	0,0
2. Bilhetes do Tesouro	0,0	0,0	0,0	0,0	0,0	0,0	0,0
<b>ELECTRA</b>	<b>0,0</b>	<b>0,0</b>	<b>0,0</b>	<b>0,0</b>	<b>0,0</b>	<b>0,0</b>	<b>0,0</b>
1. Protocolos	0,0	0,0	0,0	0,0	0,0	0,0	0,0
<b>Obs :</b>							
Montante total de Bilhetes do Tesouro em circulação	193,4	491,2	685,0	685,0	1.077,4	1.567,0	1.764,7
Protocolo de Conta do Tesouro no BCV Crédito Interno	41.588,5	42.010,0	42.531,8	43.114,1	43.707,6	44.784,8	45.872,8
<b>Resumo do Estoque por Instrumento</b>							
<b>Sistema Bancário:</b>	<b>25.960,9</b>	<b>25.951,8</b>	<b>26.448,0</b>	<b>26.783,9</b>	<b>27.464,8</b>	<b>28.495,9</b>	<b>29.015,1</b>
Total de Bt's	193,4	455,0	623,2	623,2	1.015,6	1.358,2	1.555,9
Total de OTNS's	23.991,3	23.707,1	24.021,3	24.357,2	24.645,7	25.334,3	25.655,8
Total Protocolos	0,0	0,0	0,0	0,0	0,0	0,0	0,0
Outros Créditos	1.776,2	1.789,7	1.803,5	1.803,5	1.803,5	1.803,5	1.803,5
<b>Outros:</b>	<b>15.627,5</b>	<b>16.058,2</b>	<b>16.083,8</b>	<b>16.330,2</b>	<b>16.242,7</b>	<b>16.288,9</b>	<b>16.857,7</b>
Total de Bt's	0,0	36,2	61,8	61,8	61,8	208,8	208,8
Total de OTNS's	15.627,5	16.022,1	16.022,1	16.268,5	16.181,0	16.080,0	16.648,8
Total Protocolos	0,0	0,0	0,0	0,0	0,0	0,0	0,0
<b>Total Geral:</b>	<b>41.588,5</b>	<b>42.010,0</b>	<b>42.531,8</b>	<b>43.114,1</b>	<b>43.707,6</b>	<b>44.784,8</b>	<b>45.872,8</b>
Bilhetes do Tesouro	193,4	491,2	685,0	685,0	1.077,4	1.567,0	1.764,7
Obrigações do Tesouro	39.618,82	39.729,11	40.043,4	40.625,7	40.826,7	41.414,3	42.304,6
Protocolos	0,0	0,0	0,0	0,0	0,0	0,0	0,0
Outros Créditos	1.776,2	1.789,7	1.803,5	1.803,5	1.803,5	1.803,5	1.803,5
PIB	154.166,4	163.024,4	163.024,4	163.024,4	163.024,4	163.024,4	163.024,4
%PIB	27,0%	25,8%	26,1%	26,4%	26,8%	27,5%	28,1%

CONTAS PROVISÓRIAS 2º TRIMESTRE 2015

STOCK DA DÍVIDA EXTERNA POR CREDOR

Credor	Moeda	Stock Final 2014	Janeiro	Fevereiro	Março	Abril	Maiο	Junho
<b>Multilateral</b>	<b>Moeda</b>	<b>61.947.146.327,24</b>	<b>64.769.335.756,53</b>	<b>66.042.395.477,58</b>	<b>67.739.305.598,87</b>	<b>66.311.353.073,64</b>	<b>66.897.538.808,98</b>	<b>66.551.588.868,38</b>
FAD	CAD	43.308.899,97	42.429.056,32	43.387.581,36	44.701.730,68	43.560.673,45	43.297.501,47	42.419.418,19
FAD	CHF	255.724.057,76	293.218.929,97	287.111.054,34	292.319.013,63	287.280.886,50	291.823.770,87	289.648.718,82
FAD	DKK	30.233.723,73	30.061.121,08	29.972.887,10	29.958.043,29	29.264.167,10	29.277.731,22	29.275.054,00
FAD	EUR	3.744.583.616,67	3.738.858.697,56	3.738.858.697,56	3.734.848.556,89	3.715.017.567,55	3.715.017.567,55	3.714.250.509,08
FAD	GBP	26.077.193,26	27.061.590,38	27.844.425,39	27.903.338,96	27.359.403,88	27.647.623,62	27.941.961,88
FAD	JPY	2.344.854.256,25	2.553.601.815,29	2.545.973.462,06	2.638.136.579,78	2.554.109.354,25	2.500.574.595,50	2.476.348.256,39
FAD	NOK	17.877.143,39	19.966.850,56	18.703.860,39	18.425.401,68	18.712.868,55	18.380.613,64	17.847.533,25
FAD	SEK	3.561.890,33	3.615.036,28	3.591.090,40	3.641.138,71	3.514.614,37	3.525.028,98	3.556.551,38
FAD	USD	4.811.136.967,31	5.131.151.868,33	5.160.835.138,71	5.383.395.542,61	5.147.070.283,46	5.258.368.498,54	5.155.439.427,03
BM/IDA	XDR	27.262.983.153,91	28.822.942.518,27	28.874.816.096,83	29.640.976.031,38	28.903.339.351,69	29.193.812.725,69	28.968.150.216,89
BM/IBRD	EUR	3.568.193.374,30	3.600.728.547,82	3.600.728.547,82	3.699.493.569,91	3.699.493.569,91	3.781.179.353,94	3.911.544.786,84
BAD	EUR	9.598.127.190,00	9.598.127.190,00	9.524.617.190,74	9.524.617.190,74	9.524.617.190,74	9.524.617.190,74	9.524.617.190,74
BADEA	USD	2.980.008.664,03	3.292.444.419,17	3.338.449.485,58	3.554.771.541,03	3.410.236.190,49	3.482.896.897,36	3.414.721.503,43
BEI	EUR	2.187.556.386,65	2.187.556.386,65	3.378.418.386,65	3.303.993.573,82	3.303.993.573,82	3.303.993.573,82	3.303.993.573,82
OPEC	USD	1.593.761.460,73	1.715.187.035,12	1.708.759.761,15	1.785.143.376,41	1.691.295.292,29	1.709.510.305,31	1.676.047.776,30
OPEC	EUR	278.624.388,81	379.669.758,36	428.082.759,98	634.976.838,76	603.735.456,31	648.285.797,80	648.285.797,80
FIDA	USD	63.679.884,70	68.389.058,81	68.784.683,60	69.293.191,06	66.475.762,28	67.960.664,03	66.630.379,16
FIDA	XDR	1.466.801.649,18	1.580.183.862,85	1.586.608.198,63	1.586.986.030,15	1.552.180.936,32	1.568.890.351,92	1.555.757.988,99
NDF	XDR	215.703.356,33	225.417.346,18	226.333.794,42	231.763.795,45	226.680.851,74	223.393.071,71	221.523.164,81
NTF	USD	86.370.015,65	92.757.141,56	93.293.733,61	97.464.075,64	74.800.983,51	76.471.849,82	74.974.964,14
CEDEAO	UC	1.367.979.054,28	1.365.967.525,96	1.357.224.641,25	1.436.497.038,30	1.428.614.095,46	1.428.614.095,46	1.428.614.095,46
<b>Bilateral</b>		<b>30.291.747.773,81</b>	<b>31.036.780.487,42</b>	<b>31.150.810.243,43</b>	<b>31.596.786.041,84</b>	<b>31.439.072.848,19</b>	<b>31.578.600.508,31</b>	<b>31.374.241.792,16</b>
CHINA	RMB	2.862.616.907,17	3.065.287.046,93	3.077.749.162,09	3.107.123.832,04	2.994.715.366,98	3.058.630.862,98	3.001.693.590,28
BELGIQUE	EUR	80.323.641,90	80.323.641,90	80.323.641,90	80.323.641,90	80.323.641,90	80.323.641,90	80.323.641,90
FUNDO KUWAIT	KWD	926.294.257,35	987.540.484,56	982.878.734,80	992.282.961,27	947.994.463,82	988.495.252,93	949.837.769,98
PORTUGAL	EUR	14.770.648.616,00	14.728.886.318,42	14.728.886.318,42	14.728.886.318,42	14.728.886.318,42	14.728.886.318,42	14.676.400.178,42
PORTUGAL	USD	312.762.087,26	335.891.072,67	327.251.033,40	339.251.954,35	325.458.128,34	311.051.990,43	304.963.354,27
ICO	EUR	4.158.931.075,79	4.158.931.075,79	4.158.931.075,79	4.139.193.525,01	4.254.761.419,16	4.254.761.419,16	4.266.050.111,69
ICO	USD	0,00	0,00	0,00	0,00	0,00	0,00	0,00
JICA	JPY	3.946.620.138,25	4.361.533.484,24	4.433.390.642,17	4.761.289.965,54	4.689.416.084,53	4.673.873.578,58	4.641.051.859,77
FUNDO SAUDITA	SAR	1.347.240.779,75	1.446.862.898,55	1.455.225.292,87	1.520.282.799,48	1.458.470.898,44	1.491.043.776,48	1.461.856.939,24
BRASIL	USD	24.496.082,69	7,80	7,85	-27.642.540,32	-26.518.607,54	-27.110.966,70	-26.580.287,53
AFD	EUR	965.033.970,74	974.744.239,64	1.009.394.117,23	1.009.394.117,23	1.009.394.117,23	1.009.394.117,23	1.009.394.117,23
Austria	EUR	896.780.216,92	896.780.216,92	896.780.216,92	946.399.466,92	976.171.016,92	1.009.250.516,92	1.009.250.516,92
<b>Comercial</b>		<b>43.841.204.177,52</b>	<b>46.524.253.129,11</b>	<b>46.524.253.129,11</b>	<b>46.624.866.828,83</b>	<b>46.627.795.563,16</b>	<b>46.677.723.741,51</b>	<b>46.902.400.389,15</b>
BES	EUR	0,00	0,00	0,00	0,00	0,00	0,00	0,00
CGD	EUR	35.534.860.627,61	38.217.909.579,20	38.217.909.579,20	38.318.523.278,92	38.321.452.013,25	38.371.380.191,60	38.371.380.191,60
KFW	EUR	0,00	0,00	0,00	0,00	0,00	0,00	0,00
BPI	EUR	8.306.343.549,91	8.306.343.549,91	8.306.343.549,91	8.306.343.549,91	8.306.343.549,91	8.306.343.549,91	8.531.020.197,55
<b>Total</b>		<b>136.080.098.278,57</b>	<b>142.330.369.373,06</b>	<b>143.717.458.850,12</b>	<b>145.960.958.469,54</b>	<b>144.378.221.484,99</b>	<b>145.153.863.058,80</b>	<b>144.828.231.049,69</b>