



**Ministério
das Finanças**

Direção Nacional do Orçamento
e da Contabilidade Pública

CONTAS PROVISÓRIAS

2º Trimestre 2017

Índice

I. RELATÓRIO DA EXECUÇÃO DO ORÇAMENTO DO ESTADO.....	3
I.1. Enquadramento Macroecónómico	4
I.1.1. Conjuntura Económica Internacional	4
I.1.2. Economia Nacional - Evolução Recente.....	5
I.2. Finanças Públicas - Análise Global.....	7
I.3. Análise das Receitas	8
I.4. Análise da Despesa	12
I.4.1. Aquisição de Ativos Não Financeiros e Programa de Investimento Público	15
I.4.2. Análise das Despesas Públicas por Classificação Funcional.....	17
I.5. Financiamento	18
I.6. Dívida Pública	18
I.6.1. Dívida Interna.....	18
I.6.2. Dívida Externa	20
II. QUADRO DE EXECUÇÃO ANEXO AO RELATÓRIO	22
Operações Financeiras do Estado.....	23
Receitas Orçamentais.....	24
Despesas Públicas Correntes.....	25
Despesas Públicas Correntes de Funcionamento.....	26
Despesas Públicas Correntes de Investimento.....	27
III. MAPAS ANEXOS A CONTA PROVISÓRIA	28
Mapa A.3 – Desembolsos Efectuados no Segundo Trimestre do ano 2017	
Mapa I – Receitas Correntes do Estado, Segundo uma Classificação Económica	
Mapa B – Fundos Saídos da Tesouraria do Estado para Pagamento das Despesas	
Mapa II.1 – Despesas Globais de Funcionamento do Estado Segundo a Classificação Económica	

Mapa II – Despesas de Funcionamento do Estado, Especificada Segundo a Classificação Económica e Orgânica.

Mapa II.1.1 – Despesas Globais de Funcionamento de Encargos Gerais da Nação, Segundo a Classificação Económica

Mapa II.1.2 – Despesas Globais de Funcionamento do Governo e Chefia do Governo, segundo a Classificação Económica

Mapa II.1.3 – Despesas Globais de Funcionamento de Serviços e Fundos Autónomos, Segundo a Classificação Económica

Mapa II.1.4 – Amortização de Empréstimos

Mapa II.1.5 – Adiantamento de Fundos por Regularizar

Mapa II-1.6 Despesas Globais de funcionamento Estado segundo classificação funcional

Mapa II-1.7 Despesas Globais de funcionamento de Encargos Gerais da Nação segundo classificação funcional

Mapa II-1.8 Despesas Globais de funcionamento do Governo e Chefia do Governo segundo classificação funcional

Mapa II-1.9 Despesas Globais de funcionamento dos Serviços e Fundos Autónomos segundo classificação funcional

Mapa II-1.10 Despesas Globais de Investimento Estado segundo classificação funcional

Mapa IV – Receitas Globais de Serviços e Fundos Autónomos, Segundo a Classificação Económica e Orgânica

Mapa V – Despesas Globais de Serviços e Fundos Autónomos, Especificadas Segundo a Classificação Económica e Orgânica

Mapa A.6 – Despesas Globais de Investimento do Estado Segundo a Classificação Económica

Mapa X – Programa Plurianual de Investimentos Públicos Estruturados Por Programas e Sub-Programas

Mapa Xa – Orçamento Programa, Segundo Programas e Sub-Programas

Mapa II.1.11 – Estoque da Dívida Interna Pública por credores e por Instrumentos de Financiamento

Mapa II.1.12 – Estoque da Dívida Externa Pública por credores e por Instrumentos de Financiamento

**I. RELATÓRIO DA EXECUÇÃO DO ORÇAMENTO DO ESTADO
DE JANEIRO A JUNHO DE 2017**

I.1. Enquadramento Macroeconómico

I.1.1. Conjuntura Económica Internacional

As Perspetivas Económicas Mundiais do mês de julho de 2017 - do Fundo Monetário Internacional (FMI) - manteve as previsões da economia mundial, para 2017 e 2018, quando comparado com as projeções de abril último. Manteve o desempenho das economias avançadas em 2,0% em 2017, mas no entanto revisou em baixa em 0,1 p.p. para o ano de 2018 (1,9%). Neste grupo de países, os EUA teve uma revisão em baixa de 0,2 p.p. para 2017 e 2018, respectivamente.

Na Zona Euro, as estimativas apontam para uma melhoria tanto em 2017 como em 2018 (+0,2 p.p. e 0,1 p.p. respetivamente). Na base deste crescimento está a recuperação dos preços, aumento da demanda interna e condições financeiras mais favoráveis para 2017 e 2018.

No grupo que compõe as economias emergentes e em desenvolvimento, o FMI revisou em

alta as suas projeções para o ano de 2017 (+0,1 p.p.). Os países da Africa Sub-Sahariana cresceram 1,3% em 2016 e deverão crescer 2,7% em 2017 (+0,1 p.p.), e 3,5% em 2018.

Tabela nº 1 - Evolução de Indicadores Económicos Mundiais

	2015	2016	2017	2018	2017	2018
			Projeções		Diferença - Proj. Abr. 2017	
Variações em percentagem						
PIB REAL						
Economia Mundial	3.4	3.2	3.5	3.6	0.0	0.0
Economias Avançadas	2.1	1.7	2.0	1.9	0.0	-0.1
EUA	2.6	1.6	2.1	2.1	-0.2	-0.2
Zona Euro	2.0	1.8	1.9	1.7	0.2	0.1
Japão	1.1	1.0	1.3	0.6	0.1	0.0
Itália	0.8	0.9	1.3	1.0	0.5	0.2
Espanha	3.2	3.2	3.1	2.4	0.5	0.3
Reino Unido	2.2	1.8	1.7	1.5	-0.3	0.0
Outras Economias Avançadas	2.0	2.2	2.3	2.4	0.0	0.0
Economias Emerg. e em Desenvolvimento	4.3	4.3	4.6	4.8	0.1	0.0
China	6.9	6.7	6.7	6.4	0.1	0.2
Índia	8.0	7.1	7.2	7.7	0.0	0.0
Brasil	-3.8	-3.6	0.3	1.3	0.1	-0.4
África Sub-Sahariana	3.4	1.3	2.7	3.5	0.1	0.0
África do Sul	1.3	0.3	1.0	1.2	0.2	-0.4
Nigéria	2.7	-1.6	0.8	1.9	0.0	0.0
Índice de Preços no Consumidor (IPC)						
Economias Avançadas	0.3	0.8	1.9	1.8	-0.1	-0.1
Economias Emerg. e em Desenvolvimento	4.7	4.3	4.5	4.6	-0.2	0.2

Fonte: FMI – Julho 2017

No que tange às contas trimestrais, destaca-se um desempenho favorável, no segundo trimestre, para a zona euro (2,1%, ante 1,9% - trimestre homólogo), EUA (2,1%, ante 2,0% - trimestre homólogo) e a China (6,9%, ante 6,7% - trimestre homólogo).

Apesar dos sinais positivos em relação ao desempenho económico, há riscos e condicionantes associados nomeadamente à eleição de setembro na Alemanha, a possibilidade de eleições antecipadas na Itália, o endividamento interno chinês (Shadow-Banking) e as questões geopolíticas.

Relativamente ao mercado de commodities, tem-se que o preço do petróleo encerrou o mês de junho em 43,13 USD/Barril (-6,7% em relação a maio e +10,3% em relação ao período homólogo). No entanto, espera-se um aumento de preços dos produtos energéticos, uma vez que os países da OPEP mais a Rússia acordaram reduzir a produção de petróleo em -1,2 milhões de barris por dia.

I.1.2. Economia Nacional - Evolução Recente

Em 2016 a economia cresceu 3,8%, rompendo o ciclo de baixo crescimento que o país vinha experimentando. As estimativas até então divulgadas indicam que a

economia continuará a crescer ao nível do ano transato. De acordo com as Contas Nacionais Trimestrais, divulgadas pelo Instituto Nacional de Estatísticas (INE), o crescimento da atividade económica foi de 3,6% no primeiro trimestre de 2017.

De acordo com os dados do INE, o indicador de clima económico manteve a tendência ascendente no 2º Trimestre de 2017, quebrando o ciclo negativo que tem sido observado desde finais de 2012, o que reforça as estimativas do Governo de crescimento de 5,0% do PIB em 2017.

Gráfico nº 1 - Evolução do Indicador de Clima Económico

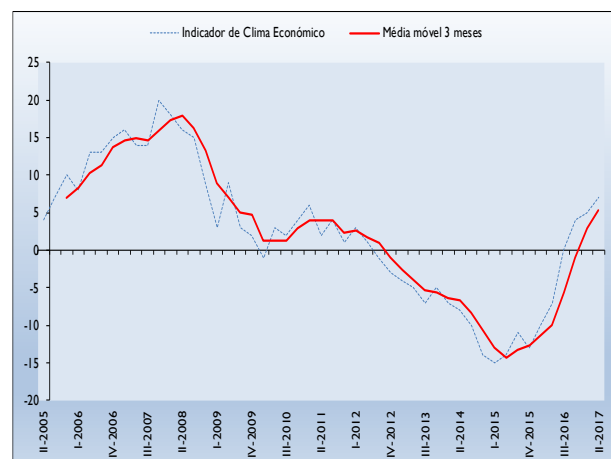

Fonte: INE

A nível de preços, em junho de 2017, a inflação média anual foi de -0,5%, valor superior em 0,4 p.p. à registada no mês anterior.

Gráfico nº 2 - Evolução das Taxas de Inflação (em %)

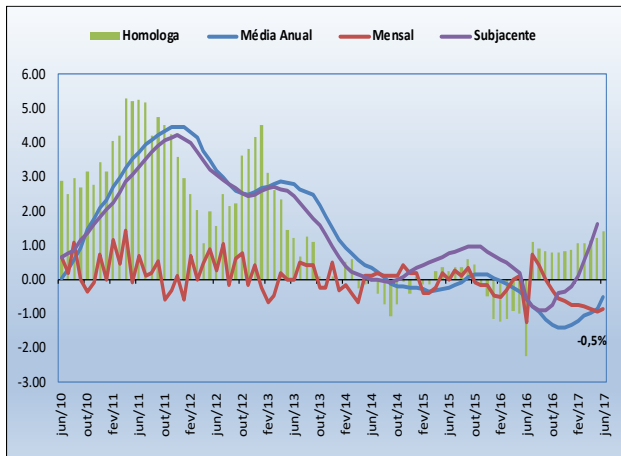

Fonte: INE

Visando melhorar os mecanismos de transmissão de Política Monetária o Banco de Cabo Verde, em Junho transato, reduziu a taxa diretora numa dimensão de 200 pontos base, de 3,5% para 1,5%, a taxa de facilidade permanente de absorção de liquidez, de 0,25% para 0,1% e a diminuição das taxas da facilidade permanente de cedência de liquidez e de redesconto de 6,5% para 4,5% e de 7,5% para 5,5%, o que vem contribuindo para a melhoria na dinâmica do setor monetário .

Em relação às contas externas, segundo os dados disponibilizados pela DGA/MF de junho de 2017, o saldo da balança comercial foi deficitária no valor de 42.508 milhões de CVE, derivado da performance das importações de

bens que aumentaram em 50,6% e das exportações de bens que diminuíram 3,6%, face ao período homólogo de 2016. Quanto às importações de bens, é de salientar que, relativamente ao período homólogo, os bens de capitais foram mais representativos (16,7%) com impactos esperados positivos no crescimento da economia, enquanto que os bens de consumo e bens intermédios representaram 16,0% e 7,3%, respetivamente.

Gráfico nº 3 - Evolução do Comércio Externo (Em Milhões de ECV)

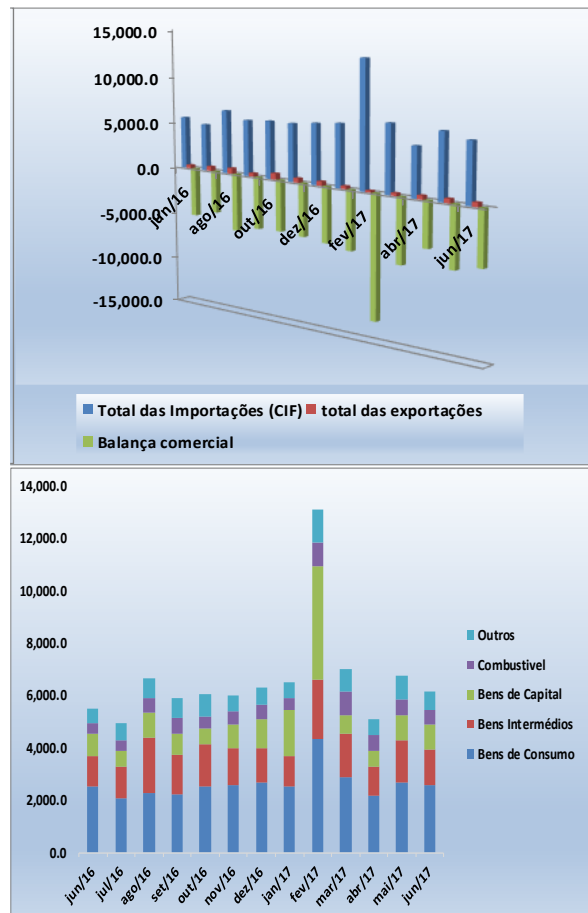

Fonte: Direção Geral das Alfândegas, cálculos do SPEAME/DNP

I.2. Finanças Públicas - Análise Global

O saldo global provisório do segundo trimestre de 2017 situa-se em +685,2 milhões de CVE, o que representa um superavit de 0,4% do PIB projetado.

Gráfico nº 4 - Evolução do Saldo Global (em % do PIB)

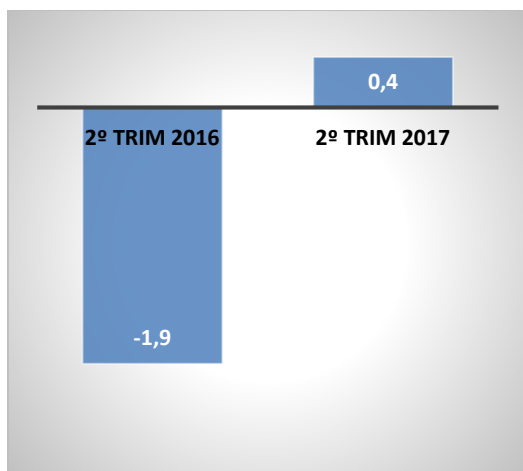

Fonte: Ministério das Finanças

A evolução do saldo orçamental apresentada pelo gráfico acima resulta do aumento das receitas totais, conjugado com a diminuição da execução do programa de investimento público.

As receitas totais (incluindo a ajuda alimentar e donativos) aumentou 14,5%, justificado, essencialmente, pelo acréscimo dos impostos (9,4%), dos donativos (114,5% - correntes e de capital) e das outras receitas

(4,1%), comparativamente ao período homólogo.

Tabela nº 3 - Principais Indicadores Orçamentais

Principais Indicadores Orçamentais	Milhões de CVE			
	2016	2017	Var.	Em % do
	2º trim	2º trim	Homologa	PIB
1. RECEITAS TOTAIS	19.527,3	22.356,4	14,5	13,1
1.1 - Receitas Correntes	18.498,0	20.160,4	9,0	11,8
Impostos	15.566,6	17.025,1	9,4	10,0
Segurança Social	26,2	29,5	12,7	0,0
Transferências (correntes)	61,4	144,1	134,5	0,1
Outras Receitas	2.843,8	2.961,7	4,1	1,7
1.2 - Receitas de Capital	1.029,3	2.196,0	113,4	1,3
2. DESPESAS TOTAIS (Fun+Inv)	20.659,8	20.191,1	-2,3	11,8
2.1-Despesas Correntes FUN	18.270,0	18.282,1	0,1	10,7
das quais: Juros da dívida interna	1.080,7	1.055,8	-2,3	0,6
Juros da dívida externa	1.193,3	1.325,1	11,0	0,8
2.2-Despesas Correntes INV	2.389,8	1.909,0	-20,1	1,1
3. Resultado Operacional Bruto	-1.132,6	2.165,3	-291,2	1,3
4. Activos não Financeiros	1.962,0	1.480,1	-24,6	0,9
Compra de activos não financeiros	1.984,9	1.645,6	-17,1	1,0
dq: programa de Funcionamento	90,3	36,3	-59,8	0,0
dq: programa de investimento	1.894,6	1.609,3	-15,1	0,0
Venda activos não financeiros	22,8	165,6	0,0	0,1
5. SALDO GLOBAL (base caixa; 1 - 2 - 4)	-3.094,6	685,2	-	-
Saldo global (em percentagem do PIB)	-1,9	0,4	-	-
Saldo global excluindo transferências (donativos)	-4.185,3	-1.654,8	-	-
Saldo Corrente (1.1-2)	-2.161,8	-174,7	-	-
Saldo Corrente Primario	112,1	2.206,2	-	-
Saldo Corrente Primario (em percentagem do PIB)	0,1	1,3	-	-
Saldo Corrente (em percentagem do PIB)	-1,3	-0,1	-	-
Saldo Primário (1.1+1.2-2+juros)	-9.049,1	4.402,1	-	-
Saldo Primário (em percentagem do PIB)	-5,5	2,7	-	-
Saldo global Primário (1-2+juros)	-820,6	3.066,1	-	-
Saldo global Primário (em percentagem do PIB)	-0,5	1,8	-	-
6. FINANCIAMENTO	2.685,1	-1.580,1	-	-
6.1 Activos Financeiros	-1.230,6	-1.373,8	-	-
Empréstimos Concedidos Mi Amortizações	192,7	137,1	-	-
Empréstimos Concedidos Mi Concedidos	-481,5	-1.532,1	-	-
Acções E Outras Participações Mi - Aquisições	-957,7	-22,5	-	-
Acções E Outras Participações Mi - Alienação		43,7	-	-
Outros Activos Financeiros Mi - Alienações	15,9	0,0	-	-
Acções E Outras Participações Me - Aquisições	0,0	0,0	-	-
6.2 Passivos Financeiros	3.915,8	-206,3	-	-
Interno líquido	3.807,2	21,8	-	-
Sistema bancário	5.646,1	2.203,3	-	-
Empréstimos Obtidos Pmi - Aquisições			-	-
Empréstimos Obtidos Pmi - Amortizações			-	-
Empréstimos Obtidos Pmi - Amortizações Leasing		-14,0	-	-
Outras transações	0,0	0,0	-	-
Outros Passivos Financeiros Pmi - Aquisições	0,0	0,0	-	-
Outras Operações Tesouro	-878,5	-1.314,2	-	-
Despesa por compensar na conta do Tesouro no BC	129,7	859,1	-	-
Pagamento de 2014 compensado em 2015	-2.000,1	-1.908,7	-	-
Sistema não bancário	910,0	196,4	-	-
Receitas de privatizações	0,0	0,0	-	-
Externo líquido	108,6	-228,1	-	-
Desembolsos	1.490,7	1.336,5	-	-
Amortizações programadas	-1.382,1	-1.564,6	-	-
7. DIFERENCIAL DE FINANCIAMENTO / DISCREPÂNCIA (5 + 6)	-409	-895	-	-
DÍVIDA PÚBLICA (em % do PIB)	125,4	124,0	-	-
Dívida Pública	205.564,9	211.654,7	-	-
Interna	50.751,5	55.798,1	-	-
Externa	154.813,4	155.856,6	-	-

Fonte: Ministério das Finanças

Quanto às despesas totais (correntes de funcionamento e de investimento), teve uma diminuição de 2,3%, face ao executado no mesmo período do ano transato. Quando analisado em termos do PIB, a despesa atingiu 11,8% (-0,78 p.p. que no mesmo período de 2016).

O desempenho das receitas fiscais resulta da melhoria da performance de quase todos os impostos, podendo-se destacar os impostos sobre o rendimento, impostos de bens e serviços e impostos sobre transações internacionais. O rácio impostos/PIB fixou-se em 10%, acima em 0,5 p.p., relativamente ao período homólogo.

De acordo com os dados provisórios de 30 de Junho de 2017, os ativos não financeiros registaram uma variação homóloga negativa de 24,6%, tendo sido realizado apenas 1.480,1 milhões de CVE, o que representa cerca de 20% do valor orçamentado para o ano e 0,9% do PIB.

Face a estes desenvolvimentos, o stock da dívida pública, excluindo os TCMF (Títulos Consolidados de

Mobilização Financeira), em termos acumulados, atingiu 211.654,7 milhões de CVE, sendo a dívida interna de 55.798,1 milhões de CVE (32,7% do PIB) e a dívida externa de 155.856,6 milhões de CVE (91,3% do PIB).

O rácio global dívida pública/PIB, no segundo trimestre de 2017 atingiu 124,0% do PIB revisto, registando uma diminuição de 1,4% face ao mesmo período em 2016.

Gráfico nº 5 - Principais Indicadores da Dívida

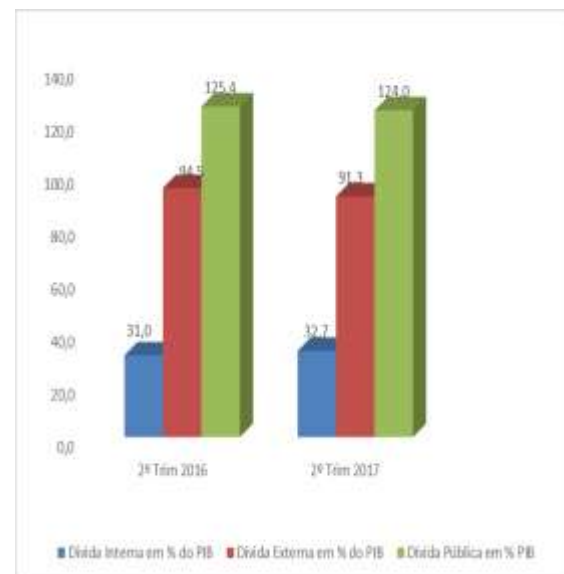

Fonte: Ministério das Finanças

I.3. Análise das Receitas

As receitas do primeiro semestre de 2017 ascenderam os 22.356,4 milhões de CVE, correspondendo a um grau de execução de 44,2%, o que representa um acréscimo de

14,5%, face ao mesmo período de 2016. Esta performance resulta, comparativamente ao segundo trimestre de 2016, do aumento da arrecadação ao nível dos impostos (+9,4%), da segurança social (+12,7%), dos donativos (+114,5%) e das outras receitas (+4,1%).

Da análise da execução registada até finais de junho de 2017, verifica-se que a arrecadação a nível dos impostos aumentaram 9,4%, face ao período homólogo, contribuindo para este resultado as variações positivas nos impostos sobre o rendimento em 6,6%, bens e serviços em 12,0% e impostos sobre transações internacionais em 9,4%.

Em sentido contrário à performance global das receitas, os outros impostos registaram uma evolução negativa de 14,3%, comparativamente ao período homólogo.

Os impostos sobre o rendimento registaram uma arrecadação superior, comparativamente ao mesmo período do ano traseiro (+310,7 milhões de CVE), como resultado da performance do IR-PS (+0,6%) e IR-PC (+19,0%).

A arrecadação em sede do imposto sobre o rendimento das pessoas singulares (IR-PS,) ascendeu, no período, os 3.187,1 milhões de CVE, registando uma evolução homóloga de 17,7 milhões de CVE.

O acréscimo verificado na arrecadação em sede dos rendimentos das categorias A – Rendimentos do trabalho dependente e D – Rendimentos de Capitais, e do Tributo Especial Unificado, compensaram o desagravamento das taxas de incidência de 20% para 10% e de 20% para 15% em sede da retenção na fonte dos rendimentos prediais e prestações de serviços, respetivamente.

As receitas do imposto sobre rendimento das pessoas coletivas (IR-PC) atingiram os 1.831,8 milhões de CVE, com um aumento de 293,0 milhões de CVE, face ao mesmo período de 2016, pese embora:

- o atraso verificado na implementação da declaração anual da informação contabilística e fiscal, impedindo a análise e confirmação dos impostos declarados pelos sujeitos passivos respeitante aos rendimentos de 2015;

- em sede do pagamento fracionado, tenha-se verificado um decréscimo na cobrança em cerca de 161,0 milhões de CVE, motivado pela: (i) redução do número de contribuintes pagantes, inerente à própria mecânica deste pagamento por conta, permitindo a compensação de créditos em sede do IRPC; (ii) alteração da medida de política, em sede dos sujeitos passivos da categoria B – Rendimentos empresariais e profissionais enquadrados na contabilidade organizada, desagravando a taxa dos pagamentos fracionados de 20% para 5%; e (iii) não operacionalização de pedidos de encontro de contas, em curso.

Nos impostos sobre bens e serviços, destaca-se a arrecadação em sede do IVA em 6.564,9 milhões de CVE, registando uma evolução de 10,2% (+609,4 milhões de CVE), face ao período homólogo, com variações positivas em ambas as fontes de arrecadação, DGA e DGCI. Sendo que no IVA-DGA apurou-se um aumento de 11,4% (+356,0 milhões de CVE) e no IVA-DGCI 8,9% (+253,4 milhões de CVE). Esta performance resulta,

essencialmente, do aumento das receitas arrecadadas nos setores do turismo, petrolíferas e comércio a grosso.

Ainda, relativamente à arrecadação do Imposto sobre Valor Acrescentado por fonte, constata-se que 52,8% (3.469,4 milhões de CVE) foi realizada pela DGA e 47,2% (3.095,5 milhões de CVE) pela DGCI.

Em sede das receitas de contribuição turística, estes registaram um aumento de 13,7% (+54,6 milhões de CVE), face ao mesmo período do ano anterior, justificado pelo aumento da procura turística.

No que concerne aos impostos sobre transações internacionais, regista-se um aumento em 9,4% (+300,8 milhões de CVE) comparado ao mesmo período do ano anterior, e em relação à previsão ficou aquém em 8,7%. A performance destes impostos está intrinsecamente ligado à importação. Em termos desagregados, face ao período homólogo de 2016, verificou-se uma variação positiva do Direito de Importação (DI) em 8,8% (+269,5 milhões de CVE) e da Taxa

Comunitária CEDEAO em 23,9% (+31,2 milhões de CVE). Comparativamente à previsão, regista-se uma performance negativa do DI em 9,9% e uma performance positiva da Taxa Comunitária de 25,8%.

No âmbito da rúbrica outros impostos, é de se destacar um decréscimo no Imposto de Selo em 16,3%, o que representa um evolução negativa de 45,8 milhões de CVE, face ao mesmo período do ano anterior.

No concernente às outras rúbricas de receitas registamos a seguinte performance:

- Segurança Social (+12,7%);
- Transferências (+114,5%);
- Outras receitas (+4,1%).

Quanto aos donativos (rúbrica transferências), estes registaram uma execução de 2.340,0 milhões de CVE, apresentando um aumento de 114,5% (+1.249,3 milhões de CVE), comparativamente ao período homólogo em 2016. Este acréscimo é justificado, principalmente:

- pela entrada da ajuda orçamental da União Europeia (771,9 milhões de CVE), no âmbito Programa de Emergência Santo Antão;

- pela execução dos Projectos financiamento MCA II (1.082,8 milhões de CVE) e
- pela disponibilização das ajudas alimentares (+63,2 milhões de CVE).

A variação positiva de 4,1% (acrécimo de 117,9 milhões de CVE) assinalado nas outras receitas deriva, essencialmente, da performance registada nas rúbricas multas e outras penalidades (+34,9%) e outras receitas diversas e não especificadas (+207,5%). Estas duas rúbricas pela própria natureza têm um carácter flutuante. Em termos absolutos, houve um aumento de 71,6 milhões de CVE e 255,3 milhões de CVE, respectivamente.

Gráfico nº 6 - Receitas Correntes (em milhões de CVE)

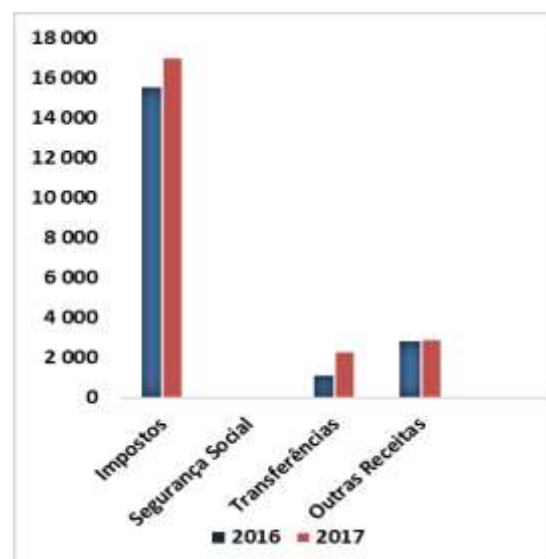

Fonte: Ministério das Finanças

I.4. Análise da Despesa

A despesa total (despesas correntes de funcionamento e de investimento público), no segundo trimestre de 2017, situou-se em 20.191,1 milhões de CVE, apresentando um desagravamento em 2,3%, face ao período homólogo, correspondente a uma variação absoluta de 468,7 milhões de CVE.

O comportamento das despesas desagrega-se, face ao mesmo período em 2016, conforme evolução das rubricas que se segue:

- Despesas com pessoal em + 0,3% (28,3 milhões de CVE)¹;
- Aquisição de bens e serviços em -11,6% (-284,3 milhões de CVE)¹;
- Juros correntes em +4,4% (+99,9 milhões de CVE);
- Subsídios em -38,7% (-37,4 milhões de CVE);
- Transferências correntes em -7,3% (-167,0 milhões de CVE);
- Benefícios sociais em +4,4% (+109,9 milhões de CVE);

- Outras despesas correntes em +22,8% (+180,9 milhões de CVE).

A evolução da Despesa com o pessoal deriva, essencialmente:

- do crescimento de 10,3% verificado na sub-rubrica de contribuição a segurança social, que resulta do pagamento das prestações atrasadas ao INPS (Outubro a Dezembro 2016), bem como da entrada de novos funcionários no regime da Previdência Social.
- Descongelamento das admissões na APUB de algumas classes profissionais, nomeadamente das classes médicas e de enfermagem e do pessoal da Justiça.
- Implementação faseada do estatuto do pessoal docente, conforme acordo entre o ME e os sindicatos dos professores, bem como contratação de novos professores para o ano letivo vigente;

¹ Esta variação deverá ser superior, visto que em 30 de Junho de 2017 regista-se um montante 811,5 milhões de CVE de por regularizar em que 67,0% deriva, essencialmente, de transferências

aos Orgão de Soberania e FSA para despesas correntes a nível de Despesa com o Pessoal e aquisições de Bens e Serviços.

- Pagamento de retroativo dos agentes prisionais devido a transição na carreira;
 - Atualização de custo de vida do pessoal diplomático e regularização de Segurança Social dos contratados locais das missões diplomáticas CV no exterior;
 - Impacto com a aprovação dos Estatutos do pessoal do MF;
 - Transferências de alguns CC do ICCA do Orçamento de Investimento para o Orçamento de Funcionamento.
- Rendas e Alugueres em -18,6% (-24,2 milhões de CVE),
 - Honorários em -44,0% (-24,1 milhões de CVE),
 - Outros Serviços em -11,0% (-22,4 milhões de CVE),
 - Conservação e Reparação de Bens em -23,4% (-18,7 milhões de CVE),
 - Matérias primas e subsidiárias em -85,2% (-13,5 milhões de CVE),
 - Produtos alimentares em 14,3% (-13,4 milhões de CVE),
 - Deslocação e Estadia em -4,6% (-11,5 milhões de CVE),
 - Livros e Documentação Técnica em -54,3% (-10,5 milhões de CVE).
 - Combustível e lubrificante em -8,7% (-8,9 milhões de CVE),
 - Comunicação em -11,4% (-8,7 milhões de CVE),
 - Transportes em -39,2% (-5,8 milhões de CVE).

As despesas provisórias com Aquisição de bens e serviços registaram uma diminuição de 11,6% (-284,3 milhões de CVE), derivado das seguintes rubricas, face ao ano de 2016:

- Assistência técnica - Residentes em -17,0% (-47,9 milhões de CVE),
- Medicamentos em -18,6% (-39,9 milhões de CVE),
- Assistência técnica - Não Residentes em -7,2% (-31,2 milhões de CVE),
- Publicidade e propaganda em -63,2% (-29,9 milhões de CVE),

Essa evolução da rubrica aquisição de bens e serviços deve-se:

- principalmente, a medidas de contenção de despesa pública, nomeadamente a aplicação de cativo de 20% das despesas de funcionamento (dado que no primeiro semestre de 2016 não

se aplicou cativo, tendo a execução nesse período decorrido sob a aplicação do OE 2015, em regime duodecimal);

- e, em parte, pela não regularização na globalidade dos duodécimos transferidos aos Fundos e Serviços Autónomos e Órgãos de Soberania que executam fora do sistema.

O agravamento registado nas despesas com Juros Correntes, comparativamente ao período homólogo, resulta do cumprimento das obrigações ao nível:

- dos juros da dívida interna, cuja execução cifrou-se em 1.325,1 milhões de CVE, representando um acréscimo de 11,0% em relação ao período homólogo. Este acréscimo é consequência de novas emissões ocorridas no período.
- dos juros da componente externa, em que regista-se uma execução de 1.055,8 milhões de CVE. Comparativamente ao período homólogo, esta diminuiu em 2,3% justificado, essencialmente, pela variação cambial, favorável em

comparação ao período homólogo.

O decréscimo na rubrica Subsídios em 38,7% (-37,4 milhões de CVE) decorre da conjugação:

- por um lado da variação das despesas de funcionamento em -27,5% (-22,5 milhões de CVE), decorrente da subsidiação das linhas marítimas deficitárias, no âmbito do protocolo entre o Estado e as Agências Marítimas que operam nessas linhas.
- e por outro lado da variação das despesas de investimento que registaram uma diminuição de 1,0%; (-14,9 milhões de CVE), devido a subsídios pagos em 2016 no âmbito do projecto Sustentabilidade das Comunidades Rurais e que não ocorreu em 2017.

As Transferências Correntes registaram um desagravamento, com destaque nas despesas correntes de investimento, dado que no mesmo período do ano de 2016 foram transferidos verbas às embaixadas e serviços consulares e outras entidades, no âmbito das despesas com as eleições:

- Outras transferências correntes em -89,6% (-86,1 milhões de CVE);
- Outros Organismos Internacionais Correntes 92,6% (-15,7 milhões de CVE).

Os Benefícios Sociais registaram um aumento de 4,4%. Este acréscimo resulta:

- primeiramente, da rubrica “pensões de aposentação”, devido ao aumento do número de beneficiários/aposentados, com impacto nas Pensões de aposentação em 6,9% (108,1 milhões de CVE), Pensões de Sobrevivência em 8,8% (9,2 milhões de CVE) e Pensões de Regime não Contributivo em 1,6% (11,4 milhões de CVE);
- e , ainda, evacuação de doentes que registou um aumento 4,9% (4,0 milhões de CVE).

O agravamento verificado na rubrica Outras despesas em 22,8% (+180,9 milhões de CVE) deve-se, essencialmente, ao pagamento das Indemnizações devidas pelo Estado e da restituição do IUR restante de

2010 que não se reembolsou nos anos anteriores.

Gráfico nº 7 - Despesas Correntes (em milhões de CVE)

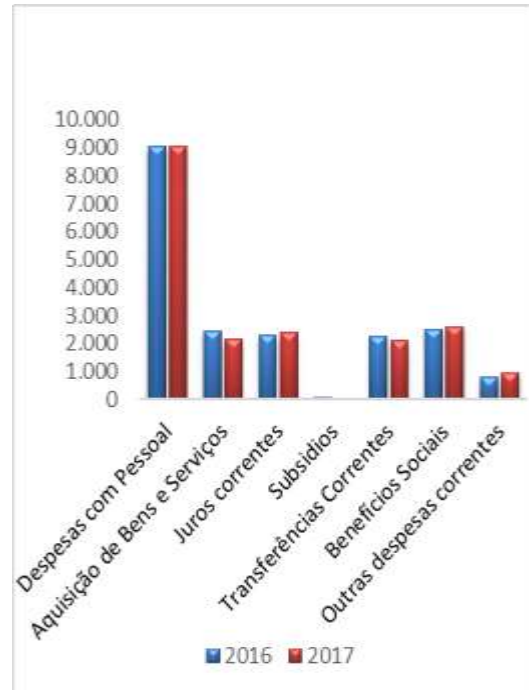

Fonte: Ministério das Finanças

I.4.1. Aquisição de Ativos Não Financeiros e Programa de Investimento Público

As despesas com ativos não financeiros, face à execução financeira² registada em Junho de 2017, assinalaram um decréscimo de 24,6%, comparativamente ao mesmo período de 2016, ficando pelos 1.480,1 milhões CVE.

² A execução financeira poderá não ser igual a execução física.

O Programa de Investimento Público (PIP), no período em análise, foi financiado na sua maioria com recursos internos. Os recursos do “Tesouro”, incluindo (Ajuda Orçamental), representaram 42,4% do total do PIP. No concernete aos recursos externos, 11,1% foi financiado por “Empréstimos” e 46,4% por “Donativos Diretos”.

O programa de investimento público será apresentado de acordo com o novo Plano Estratégico de Desenvolvimento Sustentável (PEDS 2017-2021) que está em fase de conclusão. Este plano estará alinhado com o Programa do Governo para a IX Legislatura, com a visão da nação para o futuro (Cabo Verde 2030) e também com os objetivos de Desenvolvimento Sustentável das Nações Unidas (ODS).

O Plano de Desenvolvimento Sustentável (PEDS) é uma descrição dos programas setoriais e de políticas macroeconómicas, estruturais e sociais para o país num período de cinco anos. Tendo como principal objectivo promover um desenvolvimento sustentável de Cabo Verde, baseado num novo modelo de crescimento económico,

um novo modelo de Estado e focado na melhoria da qualidade de vida das pessoas.

A estrutura metodológica do PEDS, em termos programáticos, tem assente três pilares (Economia, Social e Soberania) e treze áreas estratégicas.

Analisando a execução da despesa de investimento por pilares, constata-se que, no período em análise, os pilares que contribuíram para execução verificada foram: o da “Economia” (73,8%), o “Social” (13,2%) e o de “Soberania” (13,0%). O Pilar “Economia” atingiu uma execução de 2.362,2 milhões de CVE. Do montante executado constata-se que grande parte, do mesmo, foi canalizado para as áreas de “Recentragem Setorial” (1.230,7 milhões de CVE), “Reformas Económicas e Estruturais” (686,1 milhões de CVE) “Valorização das Ilhas e dos Recursos Endógenos” (442,1 milhões de CVE).

O Pilar “Social” registou uma execução de apenas 423,1 milhões de CVE. Do montante executado constata-se que grande parte foi direccionado para as áreas “Capital Humano” (274,1 milhões de CVE),

“Inclusão Social” (132,8 milhões de CVE) e “Equidade e Igualdade do Género” (9,8 milhões de CVE).

O Pilar “Soberania” assinalou uma execução de 415,9 milhões de CVE. Do montante executado, constata-se que grande parte do mesmo foi direcionado para as áreas “Transparência e Boa Governação” (336,4 milhões de CVE), “Democracia” (52,2 milhões de CVE) e a de “Segurança” (25,8 milhões de CVE).

1.4.2. Análise das Despesas Públicas por Classificação Funcional

Analisando as despesas públicas (Correntes e ANF) numa ótica funcional, ou seja, afetadas às suas componentes por grandes funções do Estado, verifica-se que, no segundo trimestre de 2017, a maior fatia das despesas públicas foi realizada pelas funções “Sociais” e “Gerais de Soberania”. De destacar que a função “Económica” registou uma maior fatia ao nível do orçamento do investimento, situando-se, em termos absolutos, em 973,4 milhões de CVE (27,7% do total de Investimento Público).

Tabela nº 4 - Funções do Estado

FUNÇÕES E SUBFUNÇÕES	2017			Estrutura
	Funcionamento	Investimento	Total	%
Funções Gerais de Soberania	7 955,4	447,0	8 402,4	38,5
Serviços Públicos Gerais	6 068,6	391,9	6 460,5	29,6
Defesa	389,6	9,7	399,3	1,8
Segurança e Ordem Pública	1 497,2	45,4	1 542,6	7,1
Funções Sociais	9 016,6	872,0	9 888,5	45,3
Educação	4 181,6	219,5	4 401,1	20,2
Saúde	1 726,0	122,5	1 848,5	8,5
Protecção social	2 928,1	261,4	3 189,5	14,6
Habitação e desenvolvimento urban	28,1	234,8	262,9	1,2
Serviços culturais recreativos e reli	152,9	33,7	186,6	0,9
Função Económica	424,1	973,4	1 397,5	6,4
Assuntos económicos	424,1	973,4	1 397,5	6,4
Função Ambiental	110,9	908,9	1 019,8	4,7
Protecção ambiental	110,9	908,9	1 019,8	4,7
Por Regularizar	811,5	317,1	1 128,6	5,2
Total da Despesa	18 318,4	3 518,3	21 836,8	100,0

Fonte: Ministério das Finanças

A função “Social” representa 45,3% do total global, podendo-se destacar as de Educação e Protecção Social, que registaram um peso de 20,2% e 14,6%, respetivamente.

A função “Gerais de Soberania”, com um peso de 38,5% do total global, incorpora a subfunção “Serviços Públicos Gerais” que representa 76,9% do total da função “Gerais de Soberania” e 29,6% do total geral executado.

A função “Económica” e a função “Ambiental” registam uma execução de 6,4% e 4,7% do total, respetivamente.

I.5. Financiamento

Neste ponto não se pode fazer referência a um financiamento do défice efectivamente, sendo que, em junho de 2017, verificou-se um superavit de 0,4%, tendo o financiamento assinalado um valor positivo de 1.580,1 milhões de CVE, resultante de:

- por um lado de um ativo financeiro na ordem dos 1.373,8 milhões de CVE, que por sua vez resulta, essencialmente, dos empréstimos concedidos (1.532,1 milhões de CVE) conjugado com reembolso dos mesmos (+137,1 milhões de CVE).
- e por outro de um passivo financeiro na ordem dos 206,3 milhões de CVE, que por sua vez resulta, da componente interna (21,8 milhões de CVE) contra a componente externa (228,1 milhões de CVE).

I.6. Dívida Pública

Até Junho de 2017, o *stock* da dívida pública, excluindo os TCMF, atingiu 211.654,7 milhões de CVE, representando 124,5% do PIB do Ministério das Finanças. Aumentou 3,0% em relação ao *stock* do período homólogo e a sua variação em termos percentuais, no rácio dívida/PIB, no igual período de 2017, foi de menos 1,4 p.p..

A dívida interna situou-se em 55.798,1 milhões de CVE, o que corresponde a 32,8% do PIB. A dívida externa constitui a maior parcela da dívida do Governo Central. Ela atingiu os 155.856,6 milhões de CVE, correspondendo a 91,7% do PIB. Aumentou 0,7% em relação ao valor do mesmo período do ano transato.

O aumento da dívida é justificado:

- por um lado pelos novos desembolsos externos (para a implementação do programa do Investimento público) e emissões de títulos do Tesouro ocorridos no período (para fazer face as necessidades de tesouraria do Estado)

- e por outro lado, pela variação da taxa de câmbio, com repercussão, exclusivamente, na dívida externa. No período em análise, houve uma ligeira valorização do escudo em relação a USD e XDR.

No que tange ao fluxo da dívida do Governo Central, registaram-se como entradas, em termos globais, incluindo a dívida flutuante, o valor de 8.416,2 milhões de CVE. O desembolso externo totalizou 1.336,5 milhões de CVE. Das emissões de títulos de tesouro no mercado interno, a entrada foi de 7.079,8 milhões de CVE, correspondendo a 84,1% do total de desembolsos ocorridos no período em análise.

O serviço da dívida no período totalizou os 7.847,6 milhões de CVE, sendo 5.466,7 milhões de CVE para as amortizações e 2.380,9 milhões de CVE para os juros. O serviço da dívida aumentou, comparativamente ao período homólogo, em 11,8%. O aumento é justificado por dois factos: (i) por uma maior amortização de títulos do tesouro e dos empréstimos externos, em consequência do perfil dos

mesmos, e (ii) pela flutuação cambial das moedas que constituem o nosso portfólio em relação a CVE, com impacto exclusivamente no serviço da dívida externa. No período em apreço, houve uma ligeira desvalorização do USD, em relação ao CVE. O serviço da dívida representou 4,6% do PIB, sendo 1,4% para os juros e 3,2% para o capital.

Tabela nº 4 - Principais Indicadores da Dívida

(em milhões de CVE)

PRINCIPAIS INDICADORES DA DÍVIDA PÚBLICA			
	Junho		Txa.cres.
	2016	2017	%
Estoque Global	205.564,9	211.654,7	3,0%
Dívida Interna	50.751,5	55.798,1	9,9%
Dívida Externa	154.813,4	155.856,6	0,7%
Varição em valores absolutos		6.089,7	
Dívida Interna		5.046,6	
Dívida Externa		1.043,1	
Estoque Global em % do PIB	125,8%	124,5%	
Dívida Interna em %do PIB	31,1%	32,8%	
Dívida Externa em %do PIB	94,8%	91,7%	
Varição global em Pontos percentuais			-1,4

Fonte: DGT- Ministério das Finanças

I.6.1. Dívida Interna

O stock da dívida interna no primeiro semestre de 2017, atingiu o valor de 55.798,1 milhões de escudos, correspondendo a 32,8% do PIB. Verificou-se um aumento no stock

das OT's de 12,1%, uma diminuição de 42,1% no stock dos BT's e um aumento de 7,8% nos outros créditos, relativamente ao período homólogo.

No período em análise a estrutura da dívida interna, é constituída da seguinte forma: 94,5% por Obrigações do Tesouro, 3,5% por outros créditos e 2,0% por Bilhetes do Tesouro.

Em termos de composição da dívida interna por sector, o sistema bancário e o sistema não bancário detêm 61,7% e 38,3% do total da dívida interna, respectivamente.

A amortização de Capital da dívida interna no período, situou-se em 3.902,1 milhões de CVE, comparativamente ao período homólogo, aumentou em 15,9%, reflexo do perfil de amortização dos títulos que constituem o portfólio da dívida interna. Quanto aos juros, estes, atingiram os 1.325,1 milhões de CVE, representando um aumento de 11,0% em relação ao período homólogo. Este aumento é consequência de novas emissões durante o período em análise.

I.6.2. Dívida Externa

No primeiro semestre de 2017, a dívida externa do Governo Central atingiu, em termos absolutos, o montante de 155.856,6 milhões de CVE contra 154.813,4 milhões de CVE do período homólogo do ano transato, aumentando em 0,7%. A variação, em termos absolutos, foi de 1.043,1 milhões de CVE.

A dívida externa representa a maior porção da dívida do Governo Central, o seu valor atinge os 73,6% do total da dívida e corresponde a 91,7% do PIB projetado pelo MF. A sua evolução é justificada pelos desembolsos ocorridos no período, resultante de acordos de empréstimos assinados, em anos anteriores, na sua maioria junto dos principais parceiros de desenvolvimento bilaterais, multilaterais e comerciais. Também esta evolução teve influência particularmente, em comparação ao período homólogo, pela valorização do escudo cabo-verdiano em relação às divisas que constituem o portfólio, nomeadamente, o XDR e o USD.

Os recursos externos são canalizados para financiar projectos

que ainda se encontram em fase de execução, em diversas áreas e sector da economia. É de se referir que os empréstimos externos contraídos, incluindo os junto de credores comerciais, são, na sua maioria, contratados em termos concessionais.

A estrutura da dívida externa no período em análise, em termos de credor, é a seguinte:

- Multilateral 45,9%;
- Bilateral 22,6%;
- Comercial 31,4%.

Em termos de fluxos, os desembolsos dos empréstimos externos atingiram, no primeiro semestre de 2017, o montante de 1.336,5 milhões de CVE, representando uma diminuição de 10,3%, em relação ao período homólogo. A diminuição deve-se à baixa execução de projectos ainda em fase de implementação e reflete a política do governo em diminuir o investimento público.

O serviço da dívida externa do trimestre em análise, situou-se em 2.620,4 milhões de CVE, sendo 1.564,6 para a amortização de Capital, que aumentou em 13,2% e

1.055,8 milhões de CVE para juros, que diminuiu 2,3%, quando comparado com os dados de igual período de 2016. De um modo geral a variação em relação ao período homólogo foi de 6,4%, justificado essencialmente, pelo perfil de amortização dos empréstimos e pela variação cambial, favorável em comparação ao período homólogo.

II. QUADRO DE EXECUÇÃO ANEXO AO RELATÓRIO

DE JANEIRO A JUNHO DE 2017

OPERAÇÕES FINANCEIRAS DO ESTADO

Milhões de CVE

	2015		2016		2017		Taxa var Homólogo
	2º Trim		2º Trim		2º Trim		
	Exec.	Prog.rev	Exec.	Prog.rev	Exec.	Prog.rev	
1. RECEITAS TOTAIS	19 261,6	44 447,7	19 527,3	44 447,7	22 356,4	50 537,3	14,5%
1.1 - Receitas Correntes	18 180,6	41 406,9	18 498,0	41 406,9	20 016,4	45 029,9	8,2%
Impostos	14 817,6	32 666,0	15 566,6	32 666,0	17 025,1	37 407,5	9,4%
Segurança Social	24,2	217,8	26,2	217,8	29,5	58,7	12,7%
Transferências Correntes	61,0	1 712,6	61,4	1 712,6	144,1	2 837,4	134,5%
Outras Receitas	3 277,9	6 810,6	2 843,8	6 810,6	2 961,7	7 563,7	4,1%
1.2 - Receitas De Capital	1 081,0	3 040,8	1 029,3	3 040,8	2 196,0	2 670,0	113,4%
2. DESPESAS TOTAIS	19 211,6	43 890,2	20 659,8	43 890,2	20 191,1	48 780,4	-2,3%
<i>dq: despesas de funcionamento</i>	16 695,0	36 347,1	18 270,0	36 376,8	18 282,1	40 621,2	0,1%
<i>dq: Juros da dívida externa</i>	1 053,0	1 820,0	1 080,7	1 772,0	1 055,8	2 005,0	-2,3%
<i>dq: Juros da dívida interna</i>	1 141,0	2 269,0	1 193,3	2 376,0	1 325,1	2 590,0	11,0%
<i>dq: despesas correntes de investimento</i>	2 516,5	7 543,0	2 389,8	7 543,0	1 909,0	8 159,2	-20,1%
3. Resultado Operacional Bruto	50,0	557,5	-1 132,6	557,5	2 165,3	1 756,9	-291,2%
4. Activos não Financeiros	2 893,6	13 194,9	1 962,0	13 194,9	1 480,1	7 399,7	-24,6%
Compra de activos não financeiros (1)	2 914,6	13 323,3	1 984,9	13 323,3	1 645,6	7 883,2	-17,1%
<i>dq: funcionamento</i>	99,6	246,2	90,3	216,5	36,3	278,3	-59,8%
<i>dq: programa de investimento</i>	2 815,0	13 077,1	1 894,6	13 077,1	1 609,3	7 604,9	-15,1%
Venda activos não financeiros	20,9	128,3	22,8	128,3	165,6	483,4	625,0%
5. SALDO GLOBAL (base caixa; 1 - 2 - 4)	-2 843,6	-12 637,5	-3 094,6	-12 637,5	685,2	-5 642,8	-122,1%
Saldo global (em percentagem do PIB)	-1,7	-7,8	-1,9	-7,8	0,4	-3,3	-121,3%
Saldo global excluindo transferências(donativos)	-3 985,5	-17 390,8	-4 185,3	-17 390,8	-1 654,8	-11 150,2	-60,5%
Saldo Corrente (1.1-2)	-1 030,9	-2 483,3	-2 161,8	-2 483,3	-174,7	-3 750,4	-91,9%
Saldo Corrente Primario	1 163,0	1 605,7	112,1	1 605,7	2 206,2	844,6	1867,2%
Saldo Corrente Primario (em percentagem do PIB)	0,7	1,0	0,1	1,0	1,3	0,5	1882,9%
Saldo Corrente (em percentagem do PIB)	-0,6	-1,5	-1,3	-1,5	-0,1	-2,2	-91,9%
Saldo Primário (1.1+1.2-2+juros)	2 244,0	4 646,5	2 244,0	4 646,5	4 402,1	3 514,5	96,2%
Saldo Primário (em percentagem do PIB)	1,4	2,9	1,4	2,9	2,7	2,8	95,0%
Saldo global Primário (5+juros)	-649,6	-8 548,5	-820,6	-8 548,5	3 066,1	-1 047,8	-473,6%
Saldo global Primário (em percentagem do PIB)	-0,4	-5,2	-0,5	-5,2	1,8	-0,6	-476,6%
6. FINANCIAMENTO	2 910,4	12 637,5	2 685,1	12 637,5	-1 580,1	5 642,8	
6.1 Activos Financeiros	-1 722,8	-6 755,6	-1 230,6	-6 755,6	-1 373,8	-6 682,7	
Empréstimos Concedidos Mi Amortizações	133,6	352,1	192,7	352,1	137,1	303,4	
Empréstimos Concedidos Mi Concedidos	-1 668,2	-7 032,0	-481,5	-7 032,0	-1 532,1	-5 906,1	
Acções E Outras Participações Mi - Aquisições	-183,2	-407,7	-957,7	-407,7	-23	-1 108,0	
Acções E Outras Participações Mi - Alienação					43,7	0,0	
Outros Activos Financeiros Mi - Alienações	27,0	332,0	15,9	332,0	0	64,0	
Acções E Outras Participações Me - Aquisições	-32,1	0,0	0,0	0,0	0,0	0,0	
Depositos Cert. Poup. MI - Levantamentos						18,1	
6.2 Passivos Financeiros	4 633,3	19 393,1	3 915,8	19 393,1	-206,3	12 325,5	
Interno líquido	2 123,1	4 746,0	3 807,2	4 746,0	21,8	4 127,2	
Sistema bancário	1 714,4		5 646,1		2 203,3		
Empréstimos Obtidos Pmi - Aquisições		8 926,3		8 926,3		9 388,2	
Empréstimos Obtidos Pmi - Amortizações		-5 238,9		-5 238,9		-5 191,0	
Empréstimos Obtidos Pmi - Amortizações Leasing					-14,0	-70,0	
Outras transações	0,0	0,0	0,0	0,0	0,0	0,0	
Outros Passivos Financeiros Pmi - Aquisições	0,0	1 058,7	0,0	1 058,7	0,0	0,0	
Outras Operações Tesouro	414,5		-878,5		-1 314,2		
Despesa por compensar na conta do Tesouro no BCV	269,0		129,7		859,1		
Pagamento de 2016 compensado em 2017	-1 505,4		-2 000,1		-1 908,7		
Receitas recebidas por cheque não Compensado	0,0		0,0		0,0		
Sistema não bancário	1 230,5		910,0		196,4		
<i>dq: encargos c/ reestrut. Empresas púb.</i>							
Receitas de privatizações							
Externo líquido	2 510,1	14 647,0	108,6	14 647,0	-228,1	8 198,4	
Desembolsos	3 875,2	17 045,5	1 490,7	17 045,5	1 336,5	11 881,9	
Amortizações programadas	-1 365,0	-2 398,5	-1 382,1	-2 398,5	-1 564,6	-3 683,5	
7. DIFERENCIAL DE FINANCIAMENTO / DISCREP	66,8	0,0	-409,5	0,0	-895,0	0,0	
<i>para memória:</i>							
DÍVIDA PÚBLICA (em % do PIB)	<i>121,8</i>	<i>0,0</i>	<i>125,4</i>	<i>--</i>	<i>124,0</i>	<i>--</i>	
Dívida Pública	<i>190 701,0</i>		<i>205 564,9</i>		<i>211 654,7</i>		
Interna	<i>45 872,8</i>	<i>--</i>	<i>50 751,5</i>	<i>--</i>	<i>55 798,1</i>	<i>--</i>	
<i>da qual: TCMF⁷</i>							
Externa	<i>144 828,2</i>	<i>--</i>	<i>154 813,4</i>	<i>--</i>	<i>155 856,6</i>	<i>--</i>	
Ajuda Orçamental Recebido	110,3		154,2		882,1		
Donativos	<i>110,3</i>		<i>154,2</i>		<i>882,1</i>		
Empréstimos					<i>0,0</i>		

Fonte: MF, BCV

RECEITAS ORÇAMENTAIS

Milhões de CVE

	2015 - 2º Trim.				2016 - 2º Trim.				2017 - 2º Trim.				Variação
	Exec.	grau ex.(%)	prog ini	prog. rev.	Exec.	grau ex.(%)	prog ini	prog. rev.	Exec.	grau ex.(%)	prog ini	prog. rev.	Homólogo
1. Receitas	19 262	43,3	44 448	44 448	19 527	43,9	44 448	44 448	22 356	44,2	50 537	50 537	14,5%
Impostos	14 818	45,4	32 666	32 666	15 567	47,7	32 666	32 666	17 025	45,5	37 407	37 407	9,4%
Impostos sobre o rendimento	4 530	48,8	9 284	9 284	4 708	50,7	9 284	9 284	5 019	43,3	11 590	11 590	6,6%
IUR-Pessoas Singulares	2 534	49,5	5 116	5 116	3 169	61,9	5 116	5 116	3 187	43,6	7 316	7 316	0,6%
IUR-Pessoas Colectivas	1 996	47,9	4 167	4 167	1 539	36,9	4 167	4 167	1 832	42,9	4 274	4 274	19,0%
Impostos sobre bens e serviços	6 936	43,8	15 838	15 838	7 389	46,7	15 838	15 838	8 277	47,4	17 475	17 475	12,0%
Sobre bens e serviços	5 586	45,2	12 370	12 370	5 956	48,1	12 370	12 370	6 565	47,6	13 784	13 784	10,2%
Imposto sobre o valor acrescentado	5 586	45,2	12 370	12 370	5 956	48,1	12 370	12 370	6 565	47,6	13 784	13 784	10,2%
IVA DGA	3 040	43,0	7 078	7 078	3 113	44,0	7 078	7 078	3 469	48,3	7 188	7 188	11,4%
IVA DGCI	2 546	48,1	5 292	5 292	2 842	53,7	5 292	5 292	3 096	46,9	6 596	6 596	8,9%
Sobre vendas	24	0,0	0	0	7	0,0	0	0	1	0,0	0	0	-78,4%
Imposto para serviços de incêndio	24	0,0	0	0	7	0,0	0	0	1	0,0	0	0	-78,4%
Sobre consumo	716	36,0	1 991	1 991	716	35,9	1 991	1 991	935	45,4	2 060	2 060	30,7%
Imposto consumo especial	716	36,0	1 991	1 991	716	35,9	1 991	1 991	935	45,4	2 060	2 060	30,7%
Imposto cobrados por outras entidade	0	0,0	0	0	0	0,0	0	0	0	0,0	0	0	0,0%
Impostos diversos sobre serviços	332	42	795	795	397	49,9	795	795	452	50,7	891	891	13,7%
Imposto de turismo	0	0,0	0	0	0	0,0	0	0	0	0,0	0	0	0,0%
Contribuição Turística	332	41,8	795	795	397	49,9	795	795	452	50,7	891	891	13,7%
Outros impostos	277	40,7	682	682	315	46,1	682	682	324	43,8	740	740	2,9%
Imposto de circulação de veiculos automóveis	0	0,0	0	0	0	0,0	0	0	0	0,0	0	0	0,0%
Taxa ecologica	277	40,7	682	682	315	46,1	682	682	324	43,8	740	740	2,9%
Outros impostos diversos	0	0,0	0	0	0	0,0	0	0	0	0,0	0	0	0%
Impostos sobre transações internacionais	2 831	42,5	6 669	6 669	3 187	47,8	6 669	6 669	3 488	45,7	7 637	7 637	9,4%
Direitos de importação	2 707	42,6	6 351	6 351	3 057	48,1	6 351	6 351	3 326	45,1	7 380	7 380	8,8%
Taxa comunitaria CEDEAO	124	39,0	318	318	130	41,1	318	318	162	62,9	257	257	23,9%
Serviços de importação	0	0,0	0	0	0	0,0	0	0	0	0,0	0	0	0,0%
Outros impostos	520	59,4	876	876	282	32,2	876	876	241	34,2	705	705	-14,3%
Imposto de selo	520	70,5	738	738	282	38,1	738	738	236	41,5	568	568	-16,3%
Imposto Especial sobre Jogos	0	0,0	137	137	0	0,0	137	137	5	4,0	137	137	0,0%
Outros	0	0,0	0	0	0	0,0	0	0	0	0,0	0	0	0,0%
Segurança Social	24	11,1	218	218	26	12,0	218	218	29,5	50,3	59	59	12,7%
Taxa social única	5	27,6	17	17	0	0,3	17	17	0	0,2	9	9	-68,0%
Contribuições para a segurança social	19	9,7	200	200	26	13,1	200	200	30	59,0	50	50	12,9%
Transferências	1 142	24,0	4 753	4 753	1 091	22,9	4 753	4 753	2 340	42,5	5 507	5 507	114,5%
De Governos Estrangeiros	1 142	24,3	4 698	4 698	1 077	22,9	4 698	4 698	2 237	43,3	5 168	5 168	107,8%
Correntes	61	3,7	1 658	1 658	47	2,9	1 658	1 658	48	1,9	2 498	2 498	0,4%
Ajuda Orçamental	0	0,0	0	0	0	0,0	0	0	0	0,0	0	0	0,0%
Ajuda Alimentar	0	0,0	0	0	0	0,0	0	0	0	0,0	35	35	0,0%
Donativos directos	61	3,7	1 641	1 641	46	2,8	1 641	1 641	48	1,9	2 463	2 463	3,7%
Outras	0	0,0	16	16	2	9,2	16	16	0	0,0	0	0	0,0%
Capital	1 081	35,5	3 041	3 041	1 029	33,8	3 041	3 041	2 190	82,0	2 670	2 670	112,7%
Ajuda Orçamental	110	8,4	1 309	1 309	154	11,8	1 309	1 309	882	77,4	1 139	1 139	472,1%
Ajuda Alimentar	0	0,0	53	53	28	52,5	53	53	91	34,5	264	264	226,9%
Donativos directos	971	57,8	1 678	1 678	847	50,5	1 678	1 678	1 216	96,1	1 266	1 266	43,6%
Outras	0	0,0	0	0	0	0,0	0	0	0	0,0	0	0	0,0%
De Organizações Internacionais	0,0	0,0	55	55	7	12,5	55	55	30	45,3	66	66	338,0%
Das Administrações Públicas	0	0	0	0	7	0,0	0	0	73	26,7	273	273	908,8%
Correntes	0	0,0	0	0	7	0,0	0	0	67	24,4	273	273	820,3%
Capital	0	0,0	0	0	0	0,0	0	0	6	0,0	0	0	0,0%
Outras Receitas	3 278	48,1	6 811	6 811	2 844	41,8	6 811	6 811	2 962	39,2	7 564	7 564	4,1%
Rendimentos de propriedade	686	59,4	1 154	1 154	185	16,0	1 154	1 154	149	15,6	957	957	-19,1%
Venda de bens e serviços	2 113	48,7	4 338	4 338	2 314	53,3	4 338	4 338	2 043	39,9	5 124	5 124	-11,7%
Multas e outras penalidades	258	33,4	772	772	205	26,6	772	772	277	34,8	795	795	34,9%
Outras transferências	15	5,2	279	279	17	6,2	279	279	114	42,4	270	270	563,8%
Outras receitas diversas e não especificadas	207	77,4	267	267	123	46,1	267	267	378	90,6	418	418	207,5%
RECEITAS TOTAIS	19 262	43,3	44 448	44 448	19 527	43,9	44 448	44 448	22 356	44,2	50 537	50 537	14,5%
<i>Decomposição percentual</i>													
Impostos	76,9	104,7	73,5	73,5	79,7	108,5	73,5	73,5	76,2	102,9	74,0	74,0	
Impostos sobre o rendimento	23,5	112,6	20,9	20,9	24,1	115,4	20,9	20,9	22,4	97,9	22,9	22,9	
Impostos sobre bens e serviços	36,0	101,1	35,6	35,6	37,8	106,2	35,6	35,6	37,0	107,1	34,6	34,6	
Impostos sobre transações internacionais	14,7	98,0	15,0	15,0	16,3	108,8	15,0	15,0	15,6	103,2	15,1	15,1	
Outros impostos	2,7	137,1	2,0	2,0	1,4	73,2	2,0	2,0	1,1	77,3	1,4	1,4	
Segurança Social	0,1	25,6	0,5	0,5	0,1	27,4	0,5	0,5	0,1	113,8	0,1	0,1	
Transferências	5,9	55,4	10,7	10,7	5,6	52,2	10,7	10,7	10,5	96,0	10,9	10,9	
Outras Receitas	17,0	111,1	15,3	15,3	14,6	95,0	15,3	15,3	13,2	88,5	15,0	15,0	
Receitas totais	100,0	296,8	100,0	100,0	100,0	283,1	100,0	100,0	100,0	401,2	100,0	100,0	

Fonte: MF (DNRE e DGT)

DESPESAS PÚBLICAS CORRENTES

	2015 - 2º Trim.				2016 - 2º Trim.				2017 - 2º Trim.				Variação Homólogo
	Exec.	grau ex.(%)	prog. Ini	prog. rev.	Exec.	grau ex.(%)	prog. Ini	prog. rev.	Exec.	grau ex.(%)	prog. Ini	prog. rev.	
Despesas com Pessoal	8 500	45,2	18 759	18 802	9 043	48,1	18 759	18 802	9 071	43,5	20 724	20 847	0,3%
Remunerações Certas e Permanente	7 906	44,7	17 649	17 682	8 481	45,4	18 624	18 663	8 452	43,5	19 315	19 424	-0,3%
Segurança Social	593	53,0	1 110	1 119	561	450,7	117	125	619	43,5	1 409	1 423	10,3%
Aquisição de bens e serviços	2 544	29,6	8 588	8 586	2 441	28,4	8 592	8 607	2 156	22,7	8 986	9 491	-11,6%
Consumo Capital Fixo													
Juros correntes	2 210	52,8	4 185	4 185	2 294	54,8	4 185	4 185	2 394	50,9	4 709	4 704	4,4%
Dívida externa	1 053	57,9	1 820	1 820	1 081	61,0	1 772	1 772	1 055,8	52,7	2 005	2 005	-2,3%
Dívida interna	1 141	50,3	2 269	2 269	1 193	50,2	2 376	2 376	1 325,1	51,2	2 590	2 590	11,0%
Outros Encargos	16	16,8	96	96	20	53,5	37	37	13	12,0	114	109	0,0%
Subsídios	75	58,8	97	127	97	64,2	141	151	59	25,6	233	232	-38,7%
Transferências correntes	2 262	43,7	5 186	5 176	2 275	44,0	5 186	5 176	2 108	35,7	6 078	5 911	-7,3%
Para Governos estrangeiros	0	0,0	0	0	0	0,0	0	0	0	0,0	0	0	0,0
Organismos Internacionais	206	26,6	773	774	153	46,0	371	333	72	0,0	501	374	-53,1%
Administração pública	2 056	46,7	4 413	4 402	2 122	47,1	4 464	4 505	2 036	36,8	5 577	5 537	-4,0%
Benefícios Sociais	2 281	55,2	4 119	4 129	2 507	53,8	4 667	4 659	2 617	47,2	5 476	5 542	4,4%
Outras despesas correntes	778	27,0	2 979	2 885	792	29,4	2 750	2 692	973	36,2	2 575	2 686	22,8%
Despesas	18 650	42,5	43 913	43 890	19 449	44,3	43 913	43 890	19 380	39,2	48 780	49 413	-0,4%
Valor a regularizar	562	0,0	0	0	1 210	0,0	0	0	811,5	0,0	0	0	-33,0%
Pagamento por conta dos Fundos	0	0,0	0	0	0	0,0	0	0	0	0,0	0	0	0,0%
DESPESAS TOTAIS	19 212	43,8	43 913	43 890	20 660	47,1	43 913	43 890	20 191	40,9	48 780	49 413	-2,3%
<i>Decomposição percentual</i>													
<i>Despesas com Pessoal</i>	<i>44,2</i>	<i>--</i>	<i>42,7</i>	<i>42,8</i>	<i>43,8</i>	<i>--</i>	<i>42,7</i>	<i>42,8</i>	<i>44,9</i>	<i>--</i>	<i>42,5</i>	<i>42,2</i>	
<i>Aquisição de bens e serviços</i>	<i>13,2</i>	<i>--</i>	<i>19,6</i>	<i>19,6</i>	<i>11,8</i>	<i>--</i>	<i>19,6</i>	<i>19,6</i>	<i>10,7</i>	<i>--</i>	<i>18,4</i>	<i>19,2</i>	
<i>Juros correntes programados</i>	<i>11,5</i>	<i>--</i>	<i>9,5</i>	<i>9,5</i>	<i>11,1</i>	<i>--</i>	<i>9,5</i>	<i>9,5</i>	<i>11,9</i>	<i>--</i>	<i>9,7</i>	<i>9,5</i>	
Dívida externa	<i>5,5</i>	<i>--</i>	<i>4,1</i>	<i>4,1</i>	<i>5,2</i>	<i>--</i>	<i>4,0</i>	<i>4,0</i>	<i>5,2</i>	<i>--</i>	<i>4,1</i>	<i>4,1</i>	
Dívida interna	<i>5,9</i>	<i>--</i>	<i>5,2</i>	<i>5,2</i>	<i>5,8</i>	<i>--</i>	<i>5,4</i>	<i>5,4</i>	<i>6,6</i>	<i>--</i>	<i>5,3</i>	<i>5,2</i>	
<i>Transferências correntes</i>	<i>11,8</i>	<i>--</i>	<i>11,8</i>	<i>11,8</i>	<i>11,0</i>	<i>--</i>	<i>11,8</i>	<i>11,8</i>	<i>10,4</i>	<i>--</i>	<i>12,5</i>	<i>12,0</i>	
<i>Subsídios</i>	<i>0,4</i>	<i>--</i>	<i>0,2</i>	<i>0,3</i>	<i>0,5</i>	<i>--</i>	<i>0,3</i>	<i>0,3</i>	<i>0,3</i>	<i>--</i>	<i>0,5</i>	<i>0,5</i>	
<i>Benefícios Sociais</i>	<i>11,9</i>	<i>--</i>	<i>9,4</i>	<i>9,4</i>	<i>12,1</i>	<i>--</i>	<i>10,6</i>	<i>10,6</i>	<i>13,0</i>	<i>--</i>	<i>11,2</i>	<i>11,2</i>	
<i>Outras despesas correntes</i>	<i>4,1</i>	<i>--</i>	<i>6,8</i>	<i>6,6</i>	<i>3,8</i>	<i>--</i>	<i>6,3</i>	<i>6,1</i>	<i>4,8</i>	<i>--</i>	<i>5,3</i>	<i>5,4</i>	
<i>Valor a regularizar</i>	<i>2,9</i>	<i>--</i>	<i>0,0</i>	<i>0,0</i>	<i>5,9</i>	<i>--</i>	<i>0,0</i>	<i>0,0</i>	<i>4,0</i>	<i>--</i>	<i>0,0</i>	<i>0,0</i>	
<i>Despesas correntes totais</i>	<i>100,0</i>	<i>--</i>	<i>100,0</i>	<i>100,0</i>	<i>100,0</i>	<i>--</i>	<i>100,8</i>	<i>100,9</i>	<i>100,0</i>	<i>--</i>	<i>100,0</i>	<i>100,0</i>	

Fonte: MF(DNOCP).

DESPESAS PÚBLICAS CORRENTES DE FUNCIONAMENTO

	2015 - 2º Trim.				2016 - 2º Trim.				2017 - 2º Trim.				Variação Homólogo
	Exec.	grau ex.(%)	prog. Ini	prog. rev.	Exec.	grau ex.(%)	prog. Ini	prog. rev.	Exec.	grau ex.(%)	prog. Ini	prog. rev.	
Despesas com Pessoal	7 871	45,6	17 237	17 279	8 374	48,5	17 237	17 279	8 483	44,0	19 221	19 300	1,3%
Remunerações Certas e Permanent	7 334	44,9	16 287	16 320	7 817	45,6	17 103	17 142	7 917	43,9	17 984	18 022	1,3%
Segurança Social	537	56,0	950	959	557	452,2	116	123	565	44,2	1 237	1 277	1,5%
Aquisição de bens e serviços	1 275	30,5	4 190	4 188	1 353	32,1	4 194	4 209	1 285	27,8	4 639	4 619	-5,0%
Consumo Capital Fixo													
Juros correntes	2 210	52,8	4 185	4 185	2 294	54,8	4 185	4 185	2 394	57,2	4 709	4 185	4,4%
Dívida externa	1 053	57,85631	1 820	1 820	1 081	61,0	1 772	1 772	1 056	52,7	2 005	2 005	-2,3%
Dívida interna	1 141	50,3	2 269	2 269	1 193	50,2	2 376	2 376	1 325	51,2	2 590	2 590	11,0%
Outros Encargos	16	16,8	96	96	20	53,5	37	37	13	12,0	114	109	0,0%
Subsídios	70	54,8	97	127	82	54,3	141	151	59	25,7	232	231	-27,5%
Transferências correntes	1 875	45,4	4 140	4 130	1 839	44,5	4 140	4 130	1 880	45,5	4 348	4 130	2,2%
Para Governos estrangeiros													
Organismos Internacionais	166	30,8	538	539	38	38,1	138	100	62	16,6	450	374	63,5%
Administração pública	1 708	47,6	3 602	3 591	1 801	48,8	3 651	3 693	1 818	46,6	3 898	3 899	0,9%
Benefícios Sociais	2 223	57,1	3 885	3 894	2 404	54,3	4 433	4 425	2 529	48,5	5 210	5 211	5,2%
Outras despesas correntes	610	24,0	2 637	2 543	715	30,4	2 409	2 350	841	37,0	2 262	2 272	17,7%
Despesas	16 133	44,4	36 370	36 347	17 060	46,9	36 370	36 347	17 471	43,7	40 621	39 948	2,4%
Valor a regularizar	562	0,0	0	0	1 210	0,0	0	0	811,5	-	0	0	-33,0%
Pagamento por conta dos Fundos	0	0,0	0	0	0	0,0	0	0	0	-	0	0	0,0
DESPESAS TOTAIS	16 695	45,9	36 370	36 347	18 270	50,3	36 370	36 347	18 282,1	45,8	40 621	39 948	0,1%
Decomposição percentual													
<i>Despesas com Pessoal</i>	<i>47,1</i>	<i>--</i>	<i>47,4</i>	<i>47,5</i>	<i>45,8</i>	<i>--</i>	<i>47,4</i>	<i>47,5</i>	<i>46,4</i>	<i>--</i>	<i>47,3</i>	<i>48,3</i>	
<i>Aquisição de bens e serviços</i>	<i>7,6</i>	<i>--</i>	<i>11,5</i>	<i>11,5</i>	<i>7,4</i>	<i>--</i>	<i>11,5</i>	<i>11,6</i>	<i>7,0</i>	<i>--</i>	<i>11,4</i>	<i>11,6</i>	
<i>Juros correntes programados</i>	<i>13,2</i>	<i>--</i>	<i>11,5</i>	<i>11,5</i>	<i>12,6</i>	<i>--</i>	<i>11,5</i>	<i>11,5</i>	<i>13,1</i>	<i>--</i>	<i>11,6</i>	<i>10,5</i>	
<i>Dívida externa</i>	<i>6,3</i>	<i>--</i>	<i>5,0</i>	<i>5,0</i>	<i>5,9</i>	<i>--</i>	<i>4,9</i>	<i>4,9</i>	<i>5,8</i>	<i>--</i>	<i>4,9</i>	<i>5,0</i>	
<i>Dívida interna</i>	<i>6,8</i>	<i>--</i>	<i>6,2</i>	<i>6,2</i>	<i>6,5</i>	<i>--</i>	<i>6,5</i>	<i>6,5</i>	<i>7,2</i>	<i>--</i>	<i>6,4</i>	<i>6,5</i>	
<i>Transferências correntes</i>	<i>11,2</i>	<i>--</i>	<i>11,4</i>	<i>11,4</i>	<i>10,1</i>	<i>--</i>	<i>11,4</i>	<i>11,4</i>	<i>10,3</i>	<i>--</i>	<i>10,7</i>	<i>10,3</i>	
<i>Subsídios</i>	<i>0,4</i>	<i>--</i>	<i>0,3</i>	<i>0,4</i>	<i>0,4</i>	<i>--</i>	<i>0,4</i>	<i>0,4</i>	<i>0,3</i>	<i>--</i>	<i>0,6</i>	<i>0,6</i>	
<i>Benefícios Sociais</i>	<i>13,3</i>	<i>--</i>	<i>10,7</i>	<i>10,7</i>	<i>13,2</i>	<i>--</i>	<i>12,2</i>	<i>12,2</i>	<i>13,8</i>	<i>--</i>	<i>12,8</i>	<i>13,0</i>	
<i>Outras despesas correntes</i>	<i>3,7</i>	<i>--</i>	<i>7,3</i>	<i>7,0</i>	<i>3,9</i>	<i>--</i>	<i>6,6</i>	<i>6,5</i>	<i>4,6</i>	<i>--</i>	<i>5,6</i>	<i>5,7</i>	
<i>Valor a regularizar</i>	<i>3,4</i>	<i>--</i>	<i>0,0</i>	<i>0,0</i>	<i>6,6</i>	<i>--</i>	<i>0,0</i>	<i>0,0</i>	<i>4,4</i>	<i>--</i>	<i>0,0</i>	<i>0,0</i>	
<i>Despesas correntes totais</i>	<i>100,0</i>	<i>--</i>	<i>100,0</i>	<i>100,0</i>	<i>100,0</i>	<i>--</i>	<i>101,0</i>	<i>101,1</i>	<i>100,0</i>	<i>--</i>	<i>100,0</i>	<i>100,0</i>	

Fonte: MF (DNOCP).

DESPESAS PÚBLICAS CORRENTES DE INVESTIMENTO

	2015 - 2º Trim.				2016 - 2º Trim.				2017 - 2º Trim.				Variação Homólogo
	Exec.	grau ex.(%)	prog. Ini	prog. rev.	Exec.	grau ex.(%)	prog. Ini	prog. rev.	Exec.	grau ex.(%)	prog. Ini	prog. rev.	
Despesas com Pessoal	628	39,5	1 523	1 593	669	42,0	1 523	1 593	588	38,0	1 503	1 547	-12,0%
Remunerações Certas e Permanent	572	39,5	1 363	1 449	664	36,5	1 521	1 823	535	38,1	1 330	1 402	-19,5%
Segurança Social	56	39,2	160	143	4	75,0	1	6	54	37,1	173	145	1121,7%
Aquisição de bens e serviços	1 268	24,6	4 398	5 147	1 088	18,8	4 398	5 792	872	17,9	4 347	4 872	-19,9%
Consumo Capital Fixo	0	-	0	0	0	-	0	0	0	-	0	0	0,0
Juros correntes	0	-	0	0	0	-	0	0	0	-	0	0	0,0
Dívida externa	0	-	0	0	0	-	0	0	0	-	0	0	0,0
Dívida interna	0	-	0	0	0	-	0	0	0	-	0	0	0,0
Outros Encargos	0	-	0	0	0	-	0	0	0	-	0	0	0,0
Subsídios	5	32,1	0	16	15	84,0	0	18	0	0,0	1	1	-1,0
Transferências correntes	388	30,4	1 046	1 275	437	34,2	1 046	1 275	229	14,0	1 730	1 638	-47,6%
Para Governos estrangeiros													
Organismos Internacionais	40	157,9	235	25	115	270,4	233	43	10	0,0	51	0	-91,5%
Administração pública	348	27,8	811	1 249	321	21,7	813	1 482	219	13,4	1 679	1 638	-31,9%
Benefícios Sociais	58	20,4	234	285	104	38,4	234	270	88	26,6	266	331	-15,0%
Outras despesas correntes	169	37,5	342	450	78	20,4	342	383	132	31,9	313	415	69,5%
Despesas	2 517	28,7	7 543	8 765	2 390	27,3	7 543	8 765	1 909	21,7	8 159	8 803	-20,1%
Valor a regularizar	0	-	0	0	0	-	0	0	0	-	0	0	0,0
Pagamento por conta dos Fundos	0	-	0	0	0	-	0	0	0	-	0	0	0,0
DESPESAS TOTAIS	2 517	28,7	7 543	8 765	2 390	27,3	7 543	8 765	1 909,0	21,7	8 159	8 803	-20,1%
Decomposição percentual													
<i>Despesas com Pessoal</i>	<i>25,0</i>	<i>--</i>	<i>20,2</i>	<i>18,2</i>	<i>28,0</i>	<i>--</i>	<i>20,2</i>	<i>18,2</i>	<i>30,8</i>	<i>--</i>	<i>18,4</i>	<i>17,6</i>	
<i>AUuisição de bens e serviços</i>	<i>50,4</i>	<i>--</i>	<i>58,3</i>	<i>58,7</i>	<i>45,5</i>	<i>--</i>	<i>58,3</i>	<i>66,1</i>	<i>45,7</i>	<i>--</i>	<i>53,3</i>	<i>55,3</i>	
<i>Juros correntes programados</i>	<i>0,0</i>	<i>--</i>	<i>0,0</i>	<i>0,0</i>	<i>0,0</i>	<i>--</i>	<i>0,0</i>	<i>0,0</i>	<i>0,0</i>	<i>--</i>	<i>0,0</i>	<i>0,0</i>	
<i>Dívida externa</i>	<i>0,0</i>	<i>--</i>	<i>0,0</i>	<i>0,0</i>	<i>0,0</i>	<i>--</i>	<i>0,0</i>	<i>0,0</i>	<i>0,0</i>	<i>--</i>	<i>0,0</i>	<i>0,0</i>	
<i>Dívida interna</i>	<i>0,0</i>	<i>--</i>	<i>0,0</i>	<i>0,0</i>	<i>0,0</i>	<i>--</i>	<i>0,0</i>	<i>0,0</i>	<i>0,0</i>	<i>--</i>	<i>0,0</i>	<i>0,0</i>	
<i>Transferências correntes</i>	<i>15,4</i>	<i>--</i>	<i>13,9</i>	<i>14,5</i>	<i>18,3</i>	<i>--</i>	<i>13,9</i>	<i>14,5</i>	<i>12,0</i>	<i>--</i>	<i>21,2</i>	<i>18,6</i>	
<i>Subsídios</i>	<i>0,2</i>	<i>--</i>	<i>0,0</i>	<i>0,2</i>	<i>0,6</i>	<i>--</i>	<i>0,0</i>	<i>0,2</i>	<i>0,0</i>	<i>--</i>	<i>0,0</i>	<i>0,0</i>	
<i>Benefícios Sociais</i>	<i>2,3</i>	<i>--</i>	<i>3,1</i>	<i>3,3</i>	<i>4,3</i>	<i>--</i>	<i>3,1</i>	<i>3,1</i>	<i>4,6</i>	<i>--</i>	<i>3,3</i>	<i>3,8</i>	
<i>Outras despesas correntes</i>	<i>6,7</i>	<i>--</i>	<i>4,5</i>	<i>5,1</i>	<i>3,3</i>	<i>--</i>	<i>4,5</i>	<i>4,4</i>	<i>6,9</i>	<i>--</i>	<i>3,8</i>	<i>4,7</i>	
<i>Valor a regularizar</i>	<i>0,0</i>	<i>--</i>	<i>0,0</i>	<i>0,0</i>	<i>0,0</i>	<i>--</i>	<i>0,0</i>	<i>0,0</i>	<i>0,0</i>	<i>--</i>	<i>0,0</i>	<i>0,0</i>	
<i>Despesas correntes totais</i>	<i>100,0</i>	<i>--</i>	<i>100,0</i>	<i>100,0</i>	<i>100,0</i>	<i>--</i>	<i>100,0</i>	<i>106,4</i>	<i>100,0</i>	<i>--</i>	<i>100,0</i>	<i>100,0</i>	

Fonte: MF (DNOCP).

ANO:2017
Período: 2º Trimestre

MAPA A - FLUXOS FINANCEIROS NO TESOURO

Em CVE

Cod.	Entradas	Importancia		Cod.	Saídas	Importancia		Cod.
		Parcial	Total			Parcial	Total	
	Saldo de ano anterior		9 025 515 825					
	De Conta Orçamento do Estado	9 025 515 825						
	Receitas Orçamentais:		22 521 952 996		Despesas Orçamentais:		21 836 766 650	
	Receitas Correntes (excluindo donativos)	20 016 380 733		Mapa I	Despesas Correntes	20 191 128 886		Mapa II
	Transferências	2 340 019 694			Activos não financeiros	1 645 637 765		Mapa II
	AAL	90 984 682		Mapa I	dq: programa de investimento	1 609 326 002		Mapa B_Fundos
	OFN	0		Mapa I	Compra de activos não financeiros	36 311 763		Mapa II
	AOR	882 114 487		Mapa I				
	DON	1 366 920 525		Mapa I				
	Das Administrações Públicas			Mapa I				
	Activos não financeiros	165 552 569		Mapa I				
	Operações Financeiras		9 976 340 007		Operações Financeiras		10 730 080 176	
	Emissão de BT e OT	7 128 196 999		Mapa A.1	Pagamentos BT e OT	3 902 078 233		Mapa A.1
	Empréstimos Externo	1 336 458 387		Mapa A.3	Amortização Empréstimos	1 564 582 623		Mapa II - 1.5
	Acções E Outras Participações Mi - Alienação	43 664 294			Empréstimos Obtidos Pmi - Amortizações Leasing	14 032 362		
	Reembolso Empr. Retrocessão	137 123 147			Empréstimos Concedidos Mi Concedidos	1 532 119 686		Mapa II - 1.5
	Outras Operações	471 794 562			Empréstimos de Retrocessão Concedido			
					Acções E Outras Participações Mi - Aquisições	22 500 000		Mapa II - 1.5
	Despesa por compensar na conta do Tesouro	859 102 618			Acções E Outras Participações Me - Aquisições	0		Mapa II - 1.5
	Restos por pagar de 2016 não compensado	0			Outras Operações	1 786 027 273		
					Restos por pagar de 2016 compensado na conta de	1 908 739 999		
					Saldo para o período seguinte		9 851 917 081	
					Na Conta Orçamento do Estado (2)	9 851 917 081		
	Valor a reconciliar entre DGCI e o Tesouro (1)		894 955 080					
	TOTAL		42 418 763 908		TOTAL		42 418 763 908	

- (1) Receitas contabilizados por reconciliar entre DGCI e Tesouro
(2) Saldo Final da Conta Orçamento do Estado é Provisório
(3) Considerado somente Facilidade de Crédito entrado na Conta Corrente do Tesouro

CONTAS PROVISÓRIAS 2º TRIMESTRE 2017

MAPA A.3 - DESEMBOLSOS EXTERNO POR CREDOR

Credor	N.R. de Acordo	Dia	Mês	Montante	Moeda	Cambio	Valor CVE	Valor Emp	Moeda Emp	Tipo
BADEA	760	25	1	6 121 037,00	CVE	1,000	6 121 037,00	60 330,75	USD	PI
BADEA	760	25	1	94,90	USD	102,490	9 726,30	94,90	USD	PI
BADEA	182	12	1	36 159 301,00	CVE	1,000	36 159 301,00	348 184,43	USD	PI
BADEA	182	12	1	169,49	USD	104,883	17 776,62	169,49	USD	PI
BADEA	182	12	1	9 079 256,00	CVE	1,000	9 079 256,00	87 425,79	USD	PI
BADEA	204	21	2	1 006 660,00	CVE	1,000	1 006 660,00	9 796,80	USD	PI
BADEA	204	21	2	32,17	USD	103,766	3 338,15	32,17	USD	PI
BADEA	182	9	2	2 254 219,00	CVE	1,000	2 254 219,00	22 044,65	USD	PI
BADEA	182	21	2	28 082,00	USD	103,766	2 913 956,81	28 082,00	USD	PI
BADEA	182	21	2	20,00	USD	103,766	2 075,32	20,00	USD	PI
BADEA	760	26	5	52 180,00	USD	98,227	5 125 484,86	52 180,00	USD	PI
BADEA	760	26	5	77 000,00	USD	98,227	7 563 479,00	77 000,00	USD	PI
BADEA Total							70 256 310,06			
BM/IDA	187	5	1	21 317,52	USD	105,547	2 250 000,28	15 907,77	XDR	PI/CE
BM/IDA	187	9	1	6 057,81	USD	104,031	630 200,03	4 507,33	XDR	PI/CE
BM/IDA	187	9	1	9 011,74	USD	104,031	937 500,32	6 705,21	XDR	PI/CE
BM/IDA Total							3 817 700,64			
CGD	189	25	1	464 114,18	EUR	110,265	51 175 549,84	464 114,18	EUR	Ret
CGD	189	25	1	435 479,80	EUR	110,265	48 018 179,60	435 479,80	EUR	Ret
CGD	189	25	1	281 309,26	EUR	110,265	31 018 565,11	281 309,26	EUR	Ret
CGD	189	25	1	196 053,56	EUR	110,265	21 617 845,79	196 053,56	EUR	Ret
CGD	189	25	1	26 189,87	EUR	110,265	2 887 826,46	26 189,87	EUR	Ret
CGD	189	25	1	130 608,03	EUR	110,265	14 401 494,43	130 608,03	EUR	Ret
CGD	189	3	2	39 516,11	EUR	110,265	4 357 243,87	39 516,11	EUR	Ret
CGD	189	21	3	26 271,84	EUR	110,265	2 896 864,11	26 271,84	EUR	Ret
CGD	189	21	3	82 342,81	EUR	110,265	9 079 529,97	82 342,81	EUR	Ret
CGD	189	22	3	185 603,71	EUR	110,265	20 465 593,20	185 603,71	EUR	Ret
CGD	189	21	3	31 996,64	EUR	110,265	3 528 109,80	31 996,64	EUR	Ret
CGD	189	22	3	34 572,19	EUR	110,265	3 812 103,00	34 572,19	EUR	Ret
CGD	189	22	3	345 551,05	EUR	110,265	38 102 186,42	345 551,05	EUR	Ret
CGD	189	22	3	271 497,62	EUR	110,265	29 936 684,85	271 497,62	EUR	Ret
CGD	189	22	3	130 602,90	EUR	110,265	14 400 928,77	130 602,90	EUR	Ret
CGD	189	21	3	41 577,92	EUR	110,265	4 584 589,46	41 577,92	EUR	Ret
CGD	189	22	3	183 029,58	EUR	110,265	20 181 756,64	183 029,58	EUR	Ret
CGD	189	4	4	35 309,47	EUR	110,265	3 893 398,20	35 309,47	EUR	Ret
CGD	189	4	4	62 181,12	EUR	110,265	6 856 401,60	62 181,12	EUR	Ret
CGD	189	4	4	65 102,62	EUR	110,265	7 178 540,40	65 102,62	EUR	Ret
CGD	189	4	4	36 737,91	EUR	110,265	4 050 905,40	36 737,91	EUR	Ret
CGD	189	28	4	24 223,64	EUR	110,265	2 671 019,66	24 223,64	EUR	Ret
CGD	189	28	4	84 463,86	EUR	110,265	9 313 407,52	84 463,86	EUR	Ret
CGD	189	4	4	544 741,08	EUR	110,265	60 065 875,52	544 741,08	EUR	Ret
CGD	189	28	4	315 348,32	EUR	110,265	34 771 882,50	315 348,32	EUR	Ret
CGD	189	4	4	473 122,03	EUR	110,265	52 168 800,16	473 122,03	EUR	Ret
CGD	189	4	4	182 919,90	EUR	110,265	20 169 662,77	182 919,90	EUR	Ret
CGD	189	28	4	148 056,96	EUR	110,265	16 325 500,69	148 056,96	EUR	Ret
CGD	189	21	4	42 016,10	EUR	110,265	4 632 905,27	42 016,10	EUR	Ret
CGD	189	28	4	67 502,72	EUR	110,265	7 443 187,42	67 502,72	EUR	Ret
CGD	189	4	4	195 960,16	EUR	110,265	21 607 547,04	195 960,16	EUR	Ret
CGD	189	24	5	71 239,96	EUR	110,265	7 855 274,19	71 239,96	EUR	Ret
CGD	189	30	5	75 406,78	EUR	110,265	8 314 728,60	75 406,78	EUR	Ret
CGD	189	24	5	45 242,28	EUR	110,265	4 988 640,00	45 242,28	EUR	Ret
CGD	189	30	5	46 702,37	EUR	110,265	5 149 636,83	46 702,37	EUR	Ret
CGD	189	30	5	44 473,42	EUR	110,265	4 903 861,66	44 473,42	EUR	Ret
CGD	189	30	5	545 879,20	EUR	110,265	60 191 369,99	545 879,20	EUR	Ret
CGD	189	30	5	101 909,25	EUR	110,265	11 237 023,45	101 909,25	EUR	Ret
CGD	189	11	5	101 644,78	EUR	110,265	11 207 861,67	101 644,78	EUR	Ret
CGD	189	30	5	196 465,77	EUR	110,265	21 663 298,13	196 465,77	EUR	Ret
CGD	189	30	5	213 839,39	EUR	110,265	23 579 000,34	213 839,39	EUR	Ret
CGD	189	27	6	37 228,50	EUR	110,265	4 105 000,55	37 228,50	EUR	Ret
CGD Total							734 809 780,87			
FIDA	L-E-13	7	2	229 137,42	EUR	110,265	25 265 837,62	229 137,42	EUR	PI/CE
FIDA	L-E-876	7	2	154 418,70	EUR	110,265	17 026 977,96	122 043,11	XDR	PI/CE
FIDA	L-E-876-A	7	2	114 568,71	EUR	110,265	12 632 918,81	90 548,11	XDR	PI/CE
FIDA	L-E-13	20	4	209 383,54	EUR	110,265	23 087 676,04	209 383,54	EUR	PI/CE
FIDA	L-E-876	21	4	141 106,30	EUR	110,265	15 559 086,17	110 882,07	XDR	PI/CE

CONTAS PROVISÓRIAS 2º TRIMESTRE 2017

MAPA A.3 - DESEMBOLSOS EXTERNO POR CREDOR

Credor	N.R. de Acordo	Dia	Mês	Montante	Moeda	Cambio	Valor CVE	Valor Emp	Moeda Emp	Tipo
FIDA	L-E-876-A	20	4	104 691,77	EUR	110,265	11 543 838,02	82 170,48	XDR	PI/CE
FIDA Total							105 116 334,61			
FUNDO KUWAIT	181	12	1	1 380 949,00	CVE	1,000	1 380 949,00	4 299,16	KWD	PI
FUNDO KUWAIT	181	18	1	5 192 444,25	CVE	1,000	5 192 444,25	16 241,34	KWD	PI
FUNDO KUWAIT	181	18	5	28 490 724,00	CVE	1,000	28 490 724,00	90 150,77	KWD	PI
FUNDO KUWAIT	181	18	5	14 591 468,00	CVE	1,000	14 591 468,00	46 170,54	KWD	PI
FUNDO KUWAIT	181	18	5	13 624 774,00	CVE	1,000	13 624 774,00	43 111,71	KWD	PI
FUNDO KUWAIT Total							63 280 359,25			
FUNDO SAUDITA	195	27	1	1 372 075,00	CVE	1,000	1 372 075,00	52 236,38	SAR	PI
FUNDO SAUDITA	195	5	1	1 087 651,00	CVE	1,000	1 087 651,00	40 443,15	SAR	PI
FUNDO SAUDITA	195	17	1	9 936 090,00	CVE	1,000	9 936 090,00	374 475,75	SAR	PI
FUNDO SAUDITA	195	17	1	19 611 877,00	CVE	1,000	19 611 877,00	739 141,09	SAR	PI
FUNDO SAUDITA	195	17	1	1 524 865,00	CVE	1,000	1 524 865,00	57 469,80	SAR	PI
FUNDO SAUDITA Total							33 532 558,00			
ICO	186	23	1	191 090,61	EUR	110,265	21 070 606,11	191 090,61	EUR	PI
ICO	186	17	2	66 640,42	EUR	110,265	7 348 105,91	66 640,42	EUR	PI
ICO	186	10	4	217 933,16	EUR	110,265	24 030 399,89	217 933,16	EUR	PI
ICO	186	18	5	80 804,55	EUR	110,265	8 909 913,71	80 804,55	EUR	PI
ICO	186	23	6	296 293,50	EUR	110,265	32 670 802,78	296 293,50	EUR	PI
ICO	186	13	6	122 444,94	EUR	110,265	13 501 391,31	122 444,94	EUR	PI
ICO Total							107 531 219,70			
JICA	CAVP2A	6	1	211 848,77	EUR	110,265	23 359 504,62	26 292 550,00	JPY	PI
JICA	CAVP3A	27	1	2 870,28	USD	102,950	295 495,33	329 335,00	JPY	PI
JICA	CAVP3A	27	1	31 252,19	USD	102,950	3 217 412,96	3 585 876,00	JPY	PI
JICA	CAVP3A	27	1	11 854,61	USD	102,950	1 220 432,10	1 360 197,00	JPY	PI
JICA	CAVP3A	20	1	28 555,00	JPY	0,910	25 992,76	28 555,00	JPY	PI
JICA	CAVP3A	24	1	1 496 956,00	JPY	0,905	1 355 134,39	1 496 956,00	JPY	PI
JICA	CAVP3A	24	1	2 353 912,00	JPY	0,905	2 130 902,38	2 353 912,00	JPY	PI
JICA	CAVP3A	24	1	2 404 624,00	JPY	0,905	2 176 809,92	2 404 624,00	JPY	PI
JICA	CAVP3A	24	1	1 214 971,00	JPY	0,905	1 099 864,65	1 214 971,00	JPY	PI
JICA	CAVP2A	3	2	9 015,18	EUR	110,265	994 058,82	1 113 464,00	JPY	PI
JICA	CAVP2A	3	2	2 471,53	EUR	110,265	272 523,26	305 258,00	JPY	PI
JICA	CAVP2	28	3	136 239,60	EUR	110,265	15 022 459,49	16 527 225,00	JPY	PI
JICA	CAVP2	28	3	103 121,85	EUR	110,265	11 370 730,79	12 509 711,00	JPY	PI
JICA	CAVP2	28	3	267 633,34	EUR	110,265	29 510 590,24	32 466 600,00	JPY	PI
JICA	CAVP2	28	3	113 393,28	EUR	110,265	12 503 310,02	13 755 738,00	JPY	PI
JICA	CAVP2	29	3	86 656,99	EUR	110,265	9 555 233,00	10 508 026,00	JPY	PI
JICA	CAVP2A	28	3	212 497,71	EUR	110,265	23 431 059,99	25 778 097,00	JPY	PI
JICA	CAVP2	14	4	88 341,15	EUR	110,265	9 740 936,90	10 400 403,00	JPY	PI
JICA	CAVP2	14	4	288 812,12	EUR	110,265	31 845 868,41	34 001 850,00	JPY	PI
JICA	CAVP2	14	4	89 182,91	EUR	110,265	9 833 753,57	10 499 503,00	JPY	PI
JICA	CAVP2	20	4	4 757 892,00	JPY	0,943	4 484 455,95	4 757 892,00	JPY	PI
JICA	CAVP2	20	4	1 351 295,00	JPY	0,943	1 273 636,08	1 351 295,00	JPY	PI
JICA	CAVP2	25	4	47 838,78	EUR	110,265	5 274 943,08	5 676 071,00	JPY	PI
JICA	CAVP2A	20	4	11 590,00	JPY	0,943	10 923,92	11 590,00	JPY	PI
JICA	CAVP3A	14	4	1 832 819,00	JPY	0,950	1 740 884,80	1 832 819,00	JPY	PI
JICA	CAVP2	27	6	67 758,93	EUR	110,265	7 471 438,42	8 510 521,00	JPY	PI
JICA	CAVP2	27	6	14 455,36	EUR	110,265	1 593 920,27	1 815 593,00	JPY	PI
JICA	CAVP2	27	6	66 220,90	EUR	110,265	7 301 847,54	8 317 345,00	JPY	PI
JICA Total							218 114 123,65			
Total Geral							1 336 458 386,79			

**MAPA I - Receitas Correntes e de Capital do Estado
segundo a classificação económica
2º Trimestre 2017**

Clas.Econ.	Designação	Administração Pública Central			Investimento	Total Geral
		Administ. Directa	Fundos e Serviços Autónomos	Total		
	TOTAL GERAL	19 228 400 423	953 532 879	20 181 933 302	2 340 019 694	22 521 952 996
	01 - RECEITAS	19 062 847 854	953 532 879	20 016 380 733	2 340 019 694	22 356 400 427
01.01	Impostos	17 025 116 341	0	17 025 116 341	0	17 025 116 341
						0
01.01.01	Impostos sobre o rendimento (IUR)	5 018 881 641	0	5 018 881 641	0	5 018 881 641
01.01.01.01	Pessoas singulares	3 187 069 405		3 187 069 405		3 187 069 405
01.01.01.02	Pessoas colectivas	1 831 812 236		1 831 812 236		1 831 812 236
01.01.02	Outros impostos directos		0	0		0
01.01.03	Imposto sobre o Património	0	0	0	0	0
01.01.03.01	Imposto único sobre o património	0	0	0	0	0
01.01.03.01.01	Pessoas singulares	0		0		0
01.01.03.01.02	Pessoas colectivas	0		0		0
01.01.03.02	Outros impostos correntes sobre o património	0	0	0	0	0
01.01.03.02.01	Pessoas singulares	0		0		0
01.01.03.02.02	Pessoas colectivas	0		0		0
01.01.04	Impostos sobre bens e serviços	8 276 830 017	0	8 276 830 017	0	8 276 830 017
01.01.04.01	Sobre bens e serviços	6 564 942 050	0	6 564 942 050	0	6 564 942 050
01.01.04.01.01	Imposto sobre o valor acrescentado (IVA)	6 564 942 050		6 564 942 050		6 564 942 050
	DGA	3 469 423 992		3 469 423 992		3 469 423 992
	DGCI	3 095 518 058		3 095 518 058		3 095 518 058
01.01.04.01.02	Sobre vendas	1 432 518	0	1 432 518	0	1 432 518
01.01.04.01.02.01	Imposto para os serviços de incêndio	1 432 518		1 432 518		1 432 518
01.01.04.02	Sobre o consumo	935 067 119	0	935 067 119	0	935 067 119
01.01.04.02.01	Imposto sobre consumos especiais	935 067 119		935 067 119		935 067 119
01.01.04.03	Impostos cobrados por outras entidades	0		0		0
01.01.04.04	Impostos diversos sobre serviços	451 519 571	0	451 519 571	0	451 519 571
01.01.04.04.01	Imposto de turismo			0		0
01.01.04.04.02	Contribuição Turística	451 519 571		451 519 571		451 519 571
01.01.04.04.09	Outros diversos			0		0
01.01.04.05	Outros impostos	323 868 759	0	323 868 759	0	323 868 759
01.01.04.05.01	Imposto de circulação de veículos automóveis			0		0
01.01.04.05.02	Taxa ecológica	323 868 759		323 868 759		323 868 759
01.01.04.06	Outros impostos diversos sobre bens e serviços			0		0
01.01.05	Imposto sobre transacções internacionais	3 488 163 163	0	3 488 163 163	0	3 488 163 163
01.01.05.01	Direitos de importação	3 326 469 727		3 326 469 727		3 326 469 727
01.01.05.02	Taxa comunitária CEDEAO	161 693 436		161 693 436		161 693 436
01.01.05.04	Serviços de importação – exportação			0		0
01.01.06	Outros impostos	241 241 520	0	241 241 520	0	241 241 520
01.01.06.01	Imposto de selo	235 804 758		235 804 758		235 804 758
01.01.06.02	Imposto especial sobre jogos	5 436 762		5 436 762		5 436 762
01.01.06.01.01	Outros			0		0
01.02	Segurança Social	29 538 717	0	29 538 717	0	29 538 717
01.02.01	Contribuições para a segurança social	29 538 717	0	29 538 717	0	29 538 717
01.02.01.01	Taxa social única	15 120		15 120		15 120
01.02.01.02	Contribuições para a Caixa de Aposentações e Pensões	29 220 796		29 220 796		29 220 796
01.02.01.03	Contribuição para a previdência social					0
01.02.01.04	Contrapartidas financeiras de organismos da segurança social Estrangeiras			0		0
01.02.01.09	Outras contribuições	302 801		302 801		302 801
01.03	Transferências	0	0	0	2 340 019 694	2 340 019 694
01.03.01	De Governos estrangeiros	0	0	0	2 237 099 436	2 237 099 436
01.03.01.01	Correntes	0	0	0	47 546 229	47 546 229
01.03.01.01.01	Ajuda orçamental			0		0
01.03.01.01.02	Ajuda alimentar			0		0
01.03.01.01.03	Donativos directos			0	47 526 229	47 526 229
01.03.01.01.09	Outras			0	20 000	20 000
01.03.01.02	Capital		0	0	2 189 553 207	2 189 553 207
01.03.01.02.01	Ajuda orçamental			0	882 114 487	882 114 487
01.03.01.02.02	Ajuda alimentar			0	90 984 682	90 984 682
01.03.01.02.03	Donativos directos			0	1 216 454 038	1 216 454 038
01.03.01.02.09	Outras			0		0
01.03.02	De Organizações internacionais	0	0	0	29 940 031	29 940 031
01.03.02.01	Correntes	0		0	29 940 031	29 940 031
01.03.02.02	Capital	0		0		0
01.03.03	Das administrações públicas	0	0	0	72 980 227	72 980 227
01.03.03.01	Correntes	0	0	0	66 580 467	66 580 467
01.03.03.01.01	Administração Central			0	4 860 924	4 860 924
01.03.03.01.02	Administração Local			0		0
01.03.03.01.09	Outras			0	61 719 543	61 719 543
01.03.03.02	Capital	0	0	0	6 399 760	6 399 760

**MAPA I - Receitas Correntes e de Capital do Estado
segundo a classificação económica
2º Trimestre 2017**

Clas.Econ.	Designação	Administração Pública Central			Investimento	Total Geral
		Administ. Directa	Fundos e Serviços Autónomos	Total		
01.04	Outras receitas	2 008 192 796	953 532 879	2 961 725 675	0	2 961 725 675
01.04.01	Rendimentos de propriedade	148 683 002	544 057	149 227 059	0	149 227 059
01.04.01.01	Juros	26 613 189		26 613 189		26 613 189
01.04.01.02	Dividendos	20 377 697		20 377 697		20 377 697
01.04.01.03	Dividendos de quase sociedades			0		0
01.04.01.04	Receitas provenientes de reservas técnicas			0		0
01.04.01.05	Rendas	101 692 116	544 057	102 236 173	0	102 236 173
01.04.01.05.01	De concessões aeroportuárias			0		0
01.04.01.05.02	De concessões portuárias			0		0
01.04.01.05.03	De outras concessões	71 769 824		71 769 824		71 769 824
01.04.01.05.04	De terrenos			0		0
01.04.01.05.05	De habitações	391 000		391 000		391 000
01.04.01.05.06	De edifícios	1 082 500		1 082 500		1 082 500
01.04.01.05.07	Outras rendas	19 378 087	544 057	19 922 144		19 922 144
01.04.01.05.09	Outros rendimentos de propriedade	9 070 705	0	9 070 705		9 070 705
01.04.02	Venda de bens e serviços	1 462 437 586	580 529 441	2 042 967 027	0	2 042 967 027
01.04.02.01	Venda de bens correntes	36 200 785	111 757 068	147 957 853	0	147 957 853
01.04.02.01.01	Mercadorias	1 406 005	853 361	2 259 366		2 259 366
01.04.02.01.02	Bens inutilizados			0		0
01.04.02.01.03	Publicações e impressos	17 910 064	1 669 374	19 579 438		19 579 438
01.04.02.01.04	Bens e resíduos e materiais recuperados			0		0
01.04.02.01.05	Embalagens e vasilhame			0		0
01.04.02.01.06	Venda de medicamentos			0		0
01.04.02.01.07	Venda de água	1 892 035	23 335 341	25 227 376		25 227 376
01.04.02.01.09	Outras	14 992 681	85 898 992	100 891 673		100 891 673
01.04.02.02	Taxas de Prestação de Serviços	1 426 236 801	468 772 373	1 895 009 174	0	1 895 009 174
01.04.02.02.01	Prestação de serviços	543 205 283	385 299 716	928 504 999	0	928 504 999
01.04.02.02.01.00.01	Taxas de serviços de passaportes	76 382 330		76 382 330		76 382 330
01.04.02.02.01.00.02	Taxas de serviços agrícolas e pecuários	32 556 036		32 556 036		32 556 036
01.04.02.02.01.00.03	Taxas de serviços de sanidade			0		0
01.04.02.02.01.00.04	Taxas de serviços policiais	19 386 932		19 386 932		19 386 932
01.04.02.02.01.00.05	Taxas de serviços de viação	32 593 300		32 593 300		32 593 300
01.04.02.02.01.00.06	Taxa de serviço de manutenção rodoviária		315 900 803	315 900 803		315 900 803
01.04.02.02.01.00.07	Taxas de serviços de comércio			0		0
01.04.02.02.01.00.08	Taxas de exploração de água			0		0
01.04.02.02.01.00.09	Taxas de serviços de secretaria	89 357 327	63 899 858	153 257 185		153 257 185
01.04.02.02.01.01.00	Taxas de licenças de loteamento, de execução de obras de particulares, da utilização da			0		0
01.04.02.02.01.01.01	Taxas de construção, manutenção ou reforço de infraestrutura urbanísticas e de			0		0
01.04.02.02.01.01.02	Taxas de ocupação do domínio público e aproveitamento dos bens utilização			0		0
01.04.02.02.01.01.03	Taxa de ocupação e utilização de locais reservados nos mercados e feiras			0		0
01.04.02.02.01.01.04	Taxa de aferição de pesos, medidas e aparelhos de medição			0		0
01.04.02.02.01.01.05	Taxa de estacionamento de veículos em parques ou outros locais a esse fim destinado			0		0
01.04.02.02.01.01.06	Taxa de licenciamento de sanitários das instalações	868 500		868 500		868 500
01.04.02.02.01.01.07	Taxa Turístico	1 025 940		1 025 940		1 025 940
01.04.02.02.01.01.08	Taxa De Compensação Equitativa Pela Cópia Privada	25 914 017		25 914 017		25 914 017
01.04.02.02.01.01.07	Taxa de serviços de publicidade com fins comerciais	0		0		0
01.04.02.02.01.01.08	Taxa de autorização de venda ambulante nas vias e recintos públicos	0		0		0
01.04.02.02.01.01.09	Taxa de serviço de enterramento, concessão de terrenos e uso de jazigos, de ossários e	0		0		0
01.04.02.02.01.02.00	Taxa de registo e licenças de caes	0		0		0
01.04.02.02.01.02.01	Taxa pela utilização de matadouros e talhos municipais	0		0		0
01.04.02.02.01.02.02	Taxa pela utilização de quaisquer instalações destinadas ao conforto, comodidade ou	0		0		0
01.04.02.02.01.02.03	Taxa de comparticipação dos proprietários de solos urbanos nos custos da urbanização	0		0		0
01.04.02.02.01.02.04	Taxa pela comparticipação dos proprietários de imóveis em áreas urbanizadas nos custos	0		0		0
01.04.02.02.01.02.05	Taxa pela extracção de materiais inertes em exploração particulares a céu aberto	1 024 824		1 024 824		1 024 824
01.04.02.02.01.02.06	Taxa pela concessão de licenças de obras no solo e subsolo do domínio público municipal	0		0		0
01.04.02.02.01.02.07	Taxa pela ocupação ou utilização do solo, subsolo e espaço aereo de domínio municipal	0		0		0
01.04.02.02.01.02.08	Taxa pelo aproveitamento dos bens de utilidade pública situados no solo, subsolo e	0		0		0
01.04.02.02.01.02.09	Taxa pela instalação de antenas parabólicas	0		0		0
01.04.02.02.01.03.00	Taxa pela instalação de antenas de operadores de telecomunicação moveis	0		0		0
01.04.02.02.01.03.01	Taxa pela prestação de serviços ao público por unidades organicos, funcionarios ou	0		0		0
01.04.02.02.01.03.02	Taxa pela conservação e tratamento de esgotos	0		0		0
01.04.02.02.01.03.03	Taxa de serviço de licenciamento de alambiques	0		0		0
01.04.02.02.01.03.04	Taxa pela emissão de outras licenças não previstas nas rubricas anteriores			0		0
01.04.02.02.01.06	Taxa de Estatísticas	184 215 186		184 215 186		184 215 186
01.04.02.02.01.09.09	Outras taxas	79 880 891	5 499 055	85 379 946		85 379 946
01.04.02.02.02	Emolumentos e custas	50 513 754	2 000	50 515 754	0	50 515 754
01.04.02.02.02.01	Emolumentos de portos e capitánias	26 526 347		26 526 347		26 526 347
01.04.02.02.02.02	Emolumentos judiciais			0		0
01.04.02.02.02.03	Emolumentos dos registos e notariado			0		0
01.04.02.02.02.09	Outros emolumentos e custas	23 987 407	2 000	23 989 407		23 989 407

**MAPA I - Receitas Correntes e de Capital do Estado
segundo a classificação económica
2º Trimestre 2017**

Clas.Econ.	Designação	Administração Pública Central			Investimento	Total Geral
		Administ. Directa	Fundos e Serviços Autónomos	Total		
01.04.02.03	Taxas de outros serviços	75 968 490	83 470 657	159 439 147	0	159 439 147
01.04.02.03.01	Serviços medico hospitalares	60 549 576	45 853 069	106 402 645		106 402 645
01.04.02.03.02	Serviços das oficinas do Estado			0		0
01.04.02.03.03	Serviços dos recursos agro-florestais			0		0
01.04.02.03.09	Outros	15 418 914	37 617 588	53 036 502		53 036 502
01.04.02.04	Emolumentos pessoais	756 549 274	0	756 549 274	0	756 549 274
01.04.02.04.01	Serviços de portos e capitania			0		0
01.04.02.04.02	Serviços de justiça	4 922 273		4 922 273		4 922 273
01.04.02.04.03	Serviços dos registos e notariado			0		0
01.04.02.04.04	Serviços judiciais do contencioso aduaneiro			0		0
01.04.02.04.05	Custas judiciais			0		0
01.04.02.04.06	Serviços aduaneiros e guarda-fiscal	94 989 386		94 989 386		94 989 386
01.04.02.04.07	Serviços de administração financeira			0		0
01.04.02.04.08	Serviços de polícia e fronteiras	656 637 615		656 637 615		656 637 615
01.04.02.04.09	Serviços diversos			0		0
01.04.03	Multas e outras penalidades	169 494 009	107 241 800	276 735 809	0	276 735 809
01.04.03.01	Multas por infracções ao código da estrada	22 114 160		22 114 160		22 114 160
01.04.03.02	Multas por proibição de entrada de menores em locais de diversão nocturna			0		0
01.04.03.03	Multas aplicadas pelos tribunais nos processos fiscais e aduaneiros			0		0
01.04.03.04	Taxa de relaxe	677 937		677 937		677 937
01.04.03.05	Multas por infracções ao código de posturas municipais			0		0
01.04.03.06	Juros de mora	11 290 959		11 290 959		11 290 959
01.04.03.07	Multas e outras penalidades	107 128 438	13 750	107 142 188		107 142 188
01.04.03.09	Outras	28 282 515	107 228 050	135 510 565		135 510 565
01.04.04	Outras Transferências	8 075 434	106 346 791	114 422 225	0	114 422 225
01.04.04.01	Correntes	8 075 434	106 346 791	114 422 225		114 422 225
01.04.04.02	Capital			0		0
01.04.05	Outras receitas diversas e não especificadas	219 502 765	158 870 790	378 373 555	0	378 373 555
01.04.05.01	Receitas do totoloto nacional	34 012 990		34 012 990		34 012 990
01.04.05.02	Reposições não abatidas nos pagamentos	100 700 084	0	100 700 084		100 700 084
01.04.05.09	Outras receitas diversas	84 789 691	158 870 790	243 660 481		243 660 481
Total Geral		19 062 847 854	953 532 879	20 016 380 733	2 340 019 694	22 356 400 427
	03 - Activos e Passivos	165 552 569	0	165 552 569	0	165 552 569
03.01	Activos Não Financeiros	165 552 569	0	165 552 569	0	165 552 569
03.01.01	Activos Fixos	8 099 420	0	8 099 420	0	8 099 420
03.01.01.01.06.02	Outras Construções - Vendas	8 099 420		8 099 420		8 099 420
03.01.01.02.04.02	Outra Maquinaria E Equipamento - Vendas			0		0
03.01.01.02.01.07.02	Barcos - Vendas			0		0
03.01.04	Recursos naturais	157 453 149	0	157 453 149	0	157 453 149
03.01.04.01.01.02	Terrenos Do Domínio Público - Vendas	152 275 920		152 275 920		152 275 920
03.01.04.04.01.02	Propriedade Industrial E Outros Direito-Vendas	5 177 229		5 177 229		5 177 229
Por Reconciliar ate Junho				0		0
Ajuda alimentar entrado no Tesouro		90 984 682				90 984 682
Ajuda Austriaca						0
MCA		1 082 854 637				1 082 854 637
Ajuda Orçamental						0
Hollanda - Livre						0
Banco Mundial - livre						0
Hollanda -PANA						0
LUX		110 259 487				110 259 487
União Europeia - Livre		771 855 000				771 855 000
Austria						0
Espanha						0
Portugal						0
United kingdom- reembolso de Divida						0
BAD						0
		2 055 953 806				2 055 953 806

CONTAS PROVISÓRIAS 2º TRIMESTRE 2017
Mapa B - Fundos saídos da tesouraria do Estado para pagamento de despesas públicas orçamentais

Clas.Org.	Descrição Encargos Gerais da Nação	Dotações Orçamentais	Orçamento Corrigido	Cabimentado	Liquidado	Por pagar Jan. a Jun	Pagamentos Jan. a Jun	Total Geral Executado	% 1	Exe %
01.01.01	Presidência Da República	207 381 402	207 381 402	76 888 859	76 888 859	17 262 371	59 626 488	76 888 859	5,9%	37,1%
01.01.02	OSOB - Assembleia Nacional	875 687 274	875 687 274	231 351 355	231 351 355	0	231 351 355	231 351 355	22,8%	26,4%
01.01.03	OSOB - Supremo Tribunal De Justiça	60 898 097	60 898 097	9 954 325	9 954 325	6 620 819	3 333 506	9 954 325	0,3%	16,3%
01.01.04	OSOB - Procuradoria Geral Da República	58 526 050	53 957 325	18 240 033	18 240 033	693 939	17 546 094	18 240 033	1,7%	33,8%
01.01.05	OSOB - Tribunal De Contas	123 831 124	123 831 124	57 504 252	57 504 252	1 427 143	56 077 109	57 504 252	5,5%	46,4%
01.01.06	OSOB - Comissão Nacional De Eleições	33 591 150	33 591 150	5 388 635	5 388 635	1 862 981	3 525 654	5 388 635	0,3%	16,0%
01.01.07	OSOB - Conselho Superior Da Magistratura Judicial	436 960 069	436 960 069	75 917 208	75 917 208	30 337 777	45 579 431	75 917 208	4,5%	17,4%
01.01.08	Osob - Conselho Superior Do Ministerio Publico	315 768 021	320 336 746	139 347 305	139 347 305	1 316 839	138 030 466	139 347 305	13,6%	43,5%
01.01.10	Osob - Tribunal Constitucional	60 978 542	60 978 542	22 843 620	22 843 620	0	22 843 620	22 843 620	2,3%	37,5%
	Adiantamentos por regularizar			436 594 123	436 594 123		436 594 123	436 594 123	43,0%	0,0%
	Total Encargos Gerais da Nação	2 173 621 729	2 173 621 729	1 074 029 715	1 074 029 715	59 521 869	1 014 507 846	1 074 029 715	100,0%	49,4%
Descrição Go	Descrição Governo e Chefia do Governo									
01.02.01	CHGOV - Gabinete Do Primeiro Ministro	270 976 372	256 578 177	66 062 111	66 062 111	581 075	65 481 036	66 062 111	0,5%	25,7%
01.02.05	CHGOV - Ministro Dos Assuntos Parlamentares e da Presidencia Co	135 256 071	144 432 320	45 632 901	45 632 901	44 600	45 588 301	45 632 901	0,3%	31,6%
01.03.01	GOV - Ministério Das Finanças	16 703 108 277	16 691 108 277	7 953 135 816	7 953 135 816	158 290 816	7 794 845 000	7 953 135 816	56,2%	47,6%
01.03.02	GOV - Ministério Da Economia e Emprego	211 769 974	211 769 974	62 678 514	62 678 514	0	62 678 514	62 678 514	0,5%	29,6%
01.03.03	GOV - Ministério Da Administração Interna	162 483 587	165 023 911	49 056 833	49 056 833	118 698	48 938 135	49 056 833	0,4%	29,7%
01.03.04	GOV - Ministério Dos Negocios Estrangeiros e Comunidades	1 196 789 541	1 194 789 541	464 429 531	464 429 531	424 000	464 005 531	464 429 531	3,3%	38,9%
01.03.05	GOV - Ministério Da Defesa	57 306 549	57 306 549	16 719 621	16 719 621	138 000	16 581 621	16 719 621	0,1%	29,2%
01.03.06	GOV - Ministério Do Desporto	153 007 788	163 007 788	54 947 136	54 947 136	0	54 947 136	54 947 136	0,4%	33,7%
01.03.07	GOV - Ministério Da Justiça E Trabalho	620 414 454	618 659 801	228 581 888	228 581 888	114 400	228 467 488	228 581 888	1,6%	36,9%
01.03.08	GOV - Ministério Da Educação	7 399 587 444	7 403 719 658	3 393 116 818	3 393 116 818	8 557 553	3 384 559 265	3 393 116 818	24,4%	45,8%
01.03.09	GOV - Ministério Da Família E Da Inclusao Social	147 965 836	149 053 386	60 340 566	60 340 566	6 000	60 334 566	60 340 566	0,4%	40,5%
01.03.10	GOV - Ministério Da Cultura e das Industrias Criativas	87 378 984	87 378 984	41 831 060	41 831 060	110 100	41 720 960	41 831 060	0,3%	47,9%
01.03.11	GOV - Ministério Da Saúde e da Segurança Social	2 973 834 787	2 972 744 828	1 225 244 714	1 225 244 714	564 976	1 224 679 738	1 225 244 714	8,8%	41,2%
01.03.12	GOV - Ministério Da Agricultura e Ambiente	303 001 338	304 501 338	111 144 204	111 144 204	1 148 987	109 995 217	111 144 204	0,8%	36,5%
01.03.13	GOV - Ministério Das Infraestruturas, do Ordenamento do Território e	163 177 942	163 177 942	37 599 895	37 599 895	6 000	37 593 895	37 599 895	0,3%	23,0%
01.03.17	GOV - Comissão De Recenseamento Eleitoral	56 086 226	56 086 226	19 800 045	19 800 045	0	19 800 045	19 800 045	0,1%	35,3%
	Adiantamentos por regularizar			210 527 934	210 527 934	0	210 527 934	210 527 934	1,5%	0,0%
	Total Governo e Chefia do Governo	30 642 145 170	30 639 338 700	14 040 849 578	14 040 849 578	170 105 205	13 870 744 373	14 040 849 578	100,0%	45,8%
Dscreção Fun	Descrição Fundos e Serviços Autónomos									
01.03.01.09	MF - Instituto Nacional De Estatística	179 739 812	179 739 812	74 280 689	74 280 689	96 600	74 184 089	74 280 689	2,2%	41,3%
01.03.01.11	MF - Autoridade Reguladora De Aquisições Públicas	36 889 062	36 889 062	15 655 011	15 655 011	0	15 655 011	15 655 011	0,5%	42,4%
01.03.02.09	MEE - Agencia Para O Desenvolvimento Empresarial E Inovação	104 000 000	104 000 000	28 400 793	28 400 793	0	28 400 793	28 400 793	0,8%	27,3%
01.03.02.11	MEE - Instituto De Emprego E Formação Profissional	90 121 635	91 217 289	31 339 102	31 339 102	54 124	31 284 988	31 339 102	0,9%	34,4%
01.03.02.12	MEE - Instituto Nacional De Desenvolvimento Das Pescas	47 448 463	47 448 463	13 870 941	13 870 941	0	13 870 941	13 870 941	0,4%	29,2%
01.03.02.15	MEE - Autoridade Competente Para Os Produtos Da Pesca	47 000 000	47 000 000	7 357 400	7 357 400	0	7 357 400	7 357 400	0,2%	15,7%
01.03.02.16	MEE - Agência Caboverdiana De Investimentos	100 942 718	100 942 718	37 429 630	37 429 630	0	37 429 630	37 429 630	1,1%	37,1%
01.03.02.17	MEE - Fundo Autonomo Do Desenvolvimento De Transporte Marítimo	135 161 626	135 161 626	8 480 000	8 480 000	0	8 480 000	8 480 000	0,2%	6,3%
01.03.03.08	Mai - Polícia Nacional	2 245 263 989	2 244 263 989	931 811 794	931 811 794	2 096 820	929 714 974	931 811 794	27,1%	41,5%
01.03.04.14	MNEC - Fundo De Solidariedade das Comunidades	43 387 657	43 387 657	16 462 740	16 462 740	0	16 462 740	16 462 740	0,5%	37,9%
01.03.05.07	Forças Armadas	802 242 793	802 242 793	362 408 185	362 408 185	0	362 408 185	362 408 185	10,6%	45,2%
01.03.07.10	Cofre Geral De Justiça	215 379 495	215 379 495	115 892 067	115 892 067	100 526	115 791 541	115 892 067	3,4%	53,8%
01.03.07.11	MJT - Polícia Judiciária	321 152 609	321 152 609	98 523 746	98 523 746	38 822	98 484 924	98 523 746	2,9%	30,7%
01.03.07.12	MJT - Comissão De Coordenação E Combate À Droga	17 733 480	17 733 480	7 374 005	7 374 005	343 705	7 030 300	7 374 005	0,2%	41,6%
01.03.08.10	ME - Fundação Caboverdiana De Acção Social E Escolar	795 397 545	795 397 545	348 521 346	348 521 346	50 297	348 471 049	348 521 346	10,2%	43,8%
01.03.08.18	ME - Universidade De Cabo Verde	853 844 156	853 844 156	351 452 065	351 452 065	1 761 004	349 691 061	351 452 065	10,2%	41,2%
01.03.08.19	ME - Instituto Universitário De Educação	155 702 931	155 892 681	68 090 192	68 090 192	483 000	67 607 192	68 090 192	2,0%	43,7%
01.03.09.06	MFIS - Instituto Caboverdiano Da Criança e do Adolescente	84 296 940	86 441 050	26 796 794	26 796 794	16 732	26 780 062	26 796 794	0,8%	31,0%
01.03.09.07	MFIS - Instituto Caboverdiano para Igualdade e Equidade do Género	19 362 439	19 362 439	6 071 072	6 071 072	0	6 071 072	6 071 072	0,2%	31,4%
01.03.10.07	MCIC - Arquivo Histórico Nacional	35 841 074	35 841 074	16 046 374	16 046 374	6 000	16 040 374	16 046 374	0,5%	0,5%
01.03.10.08	MCIC - Instituto Da Biblioteca Nacional E Do Livro	29 361 309	30 195 513	12 925 096	12 925 096	0	12 925 096	12 925 096	0,4%	42,8%
01.03.10.09	MCIC - Instituto De Investigação E Património Cultural	55 578 137	56 620 889	26 953 710	26 953 710	0	26 953 710	26 953 710	0,8%	47,6%
01.03.10.11	MCIC - Fundo Autonomo De Apoio À Cultura E As Industrias Criativas	67 340 000	67 340 000	385 805	385 805	100 519	285 286	385 805	0,0%	0,6%
01.03.11.07	MSSS - Hospital Central Agostinho Neto	514 909 653	514 909 653	246 592 410	246 592 410	31 325 558	215 266 852	246 592 410	6,3%	47,9%
01.03.11.08	MSSS - Hospital Central Baptista De Sousa	361 882 083	361 882 083	147 525 509	147 525 509	9 943 640	137 581 869	147 525 509	4,0%	40,8%
01.03.11.09	MSSS - Instituto Nacional de Saude Publica	22 350 552	22 350 552	8 820 217	8 820 217	442 347	8 377 870	8 820 217	0,2%	39,5%
01.03.11.10	MSSS - Regiao Sanitária Santiago Norte	193 005 671	193 005 671	115 610 795	115 610 795	0	115 610 795	115 610 795	3,4%	59,9%
01.03.11.11	MSSS - Hospital Regional Dr João Morais	24 225 596	24 225 596	10 900 685	10 900 685	277 913	10 622 772	10 900 685	0,3%	45,0%
01.03.11.12	MSSS - Hospital Do Sal	15 477 948	15 477 948	4 661 287	4 661 287	0	4 661 287	4 661 287	0,1%	30,1%
01.03.11.13	MSSS - Hospital Regional Fogo E Brava	32 049 119	32 049 119	9 172 244	9 172 244	13 895	9 158 349	9 172 244	0,3%	28,6%
01.03.12.04	MAA - Instituto Nacional De Investigação E Des. Agrário	66 464 259	66 464 259	17 208 268	17 208 268	0	17 208 268	17 208 268	0,5%	25,9%
01.03.12.06	MAA - Instituto Nacional De Meteorologia E Geofísica	146 780 046	145 780 046	67 030 683	67 030 683	0	67 030 683	67 030 683	2,0%	46,0%
01.03.12.10	MAA - Agencia Nacional De Agua E Saneamento	115 244 455	114 744 455	39 441 007	39 441 007	566 574	38 874 433	39 441 007	1,1%	34,4%
01.03.13.06	MIOTh - Instituto De Estradas	35 406 251	35 406 251	11 852 831	11 852 831	35 187	11 817 644	11 852 831	0,3%	0,0%
01.03.13.09	MIOTh - Instituto Nacional De Gestão Do Território	65 298 882	65 298 882	28 124 550	28 124 550	39 100	28 085 450	28 124 550	0,8%	43,1%
01.03.13.10	MIOTh - Fundo Autonomo De Manutenção Rodoviária	7 387 057	7 387 057	3 170 820	3 170 820	0	3 170 820	3 170 820	0,1%	42,9%
	Adiantamentos por regularizar			164 348 174	164 348 174	0	164 348 174	164 348 174	4,8%	0,0%
	Fundos									
	Total Fundos e Serviços Autónomos	8 083 669 442	8 086 475 912	3 480 988 037	3 480 988 037	47 792 363	3 433 195 674	3 480 988 037	100,0%	43,0%
	FUNCIONAMENTO Total	40 899 436 341	40 899 436 341	18 595 867 329	18 595 867 329	277 419 437	18 318 447 892	18 595 867 329	533,6%	45,5%
	Descrição Despesas PPIP									
	Governo/Tesouro	7 206 356 196	7 206 258 298	1 366 780 375	1 366 780 375	8 938 114	1 357 842 261	1 366 780 375	38,6%	19,0%
	Outro	145 000 000	133 891 773	2 882 269	2 882 269	0	2 882 269	2 882 269	0,1%	2,2%
	FCP	299 088 842	326 596 537	1 077 355	1 077 355	378 035</				

CONTAS PROVISÓRIAS 2º TRIMESTRE 2017
Mapa II-1 Despesas Globais de funcionamento Estado segundo classificação económica

aturaz	Class. Econom1	Class. Econom2	Económica2 Descrição	Dotações Orçamentais	Orçamento Corrigido	Cabimentado	Liquidado	Por pagar Jan. a Jun	Pagamentos Jan. a Jun	Total Geral Executado	% 1	Exe %	
FUN	02-Despes	02.01-Desp	02.01.01.01.01-Pessoal Dos Quadros Especiais	378 830 552	398 700 976	173 570 626	173 570 626	1 362 569	172 208 057	173 570 626	0,9%	43,5%	
			02.01.01.01.02-Pessoal Do Quadro	9 797 884 768	10 031 716 196	4 835 868 877	4 835 868 877	27 930 756	4 807 938 121	4 835 868 877	26,0%	48,2%	
			02.01.01.01.03-Pessoal Contratado	3 432 215 962	3 527 860 555	1 800 836 025	1 800 836 025	16 022 347	1 784 813 678	1 800 836 025	9,7%	51,0%	
			02.01.01.01.04-Pessoal Em Regime De Avença	26 186 886	30 796 280	6 399 294	6 399 294	215 250	6 184 044	6 399 294	0,0%	20,8%	
			02.01.01.01.09-Pessoal Em Qualquer Outra Situaç	600 000	600 000	270 000	270 000	0	270 000	270 000	0,0%	45,0%	
			02.01.01.02.01-Gratificações Permanentes	154 363 718	154 689 085	67 814 750	67 814 750	45 130	67 769 620	67 814 750	0,4%	43,8%	
			02.01.01.02.02-Subsídios Permanentes	1 218 099 259	1 275 843 950	521 690 667	521 690 667	8 361 899	513 328 768	521 690 667	2,8%	40,9%	
			02.01.01.02.03-Despesas De Representação	16 106 411	16 349 604	4 908 465	4 908 465	270 880	4 637 585	4 908 465	0,0%	30,0%	
			02.01.01.02.04-Gratificações Eventuais	870 910 919	880 005 002	423 568 186	423 568 186	455 557	423 112 629	423 568 186	2,3%	48,1%	
			02.01.01.02.05-Horas Extraordinárias	60 354 683	64 882 690	16 019 028	16 019 028	23 325	15 995 703	16 019 028	0,1%	24,7%	
			02.01.01.02.06-Alimentação E Alojamento	198 866 563	199 225 563	87 355 634	87 355 634	64 735	87 290 899	87 355 634	0,5%	43,8%	
			02.01.01.02.07-Formação	87 678 987	91 938 141	11 627 252	11 627 252	2 415	11 624 837	11 627 252	0,1%	12,6%	
			02.01.01.02.08-Subsídio De Instalação	35 075 112	35 075 112	14 730 243	14 730 243	424 000	14 306 243	14 730 243	0,1%	42,0%	
			02.01.01.02.09-Outros Suplementos E Abonos	1 027 454 537	663 398 569	8 018 417	8 018 417	0	8 018 417	8 018 417	0,0%	1,2%	
			02.01.01.03.02-Recrutamentos E Nomeações	332 892 634	309 966 496	0	0	0	0	0	0,0%	0,0%	
			02.01.01.03.03-Progressões	58 885 590	58 216 304	0	0	0	0	0	0,0%	0,0%	
			02.01.01.03.04-Reclassificações	66 377 448	66 188 483	0	0	0	0	0	0,0%	0,0%	
			02.01.01.03.05-Regressos	178 020 404	173 869 145	0	0	0	0	0	0,0%	0,0%	
			02.01.01.03.06-Promoções	43 555 012	43 079 825	0	0	0	0	0	0,0%	0,0%	
			02.01.02.01.01-Contribuições Para A Segurança Social	1 106 249 590	1 146 822 412	496 322 067	496 322 067	69 998	496 252 069	496 322 067	2,7%	43,3%	
			02.01.02.01.02-Encargos Com A Saúde	72 767 920	72 767 920	41 753 460	41 753 460	2 097 721	39 655 739	41 753 460	0,2%	57,4%	
			02.01.02.01.03-Abono De Família	23 388 024	23 630 908	8 522 218	8 522 218	57 695	8 464 523	8 522 218	0,0%	36,1%	
			02.01.02.01.04-Seguros De Acidentes No Trabalho	29 948 096	30 011 999	20 696 945	20 696 945	19 406	20 677 539	20 696 945	0,1%	69,0%	
			02.01.02.01.09-Encargos Diversos De Segurança Social	4 263 418	4 263 418	123 657	123 657	0	123 657	123 657	0,0%	2,9%	
			02.01-Despesas com pessoal Total	19 220 976 493	19 299 878 633	8 540 095 810	8 540 095 810	57 423 683	8 482 672 127	8 540 095 810	45,9%	44,2%	
			02.02-Aquili	02.02.01.00.01-Matérias Primas E Subsidiárias	12 341 317	11 423 317	1 965 107	1 965 107	0	1 965 107	1 965 107	0,0%	17,2%
			02.02.01.00.02-Medicamentos	594 126 551	593 771 551	180 324 434	180 324 434	15 939 297	164 385 137	180 324 434	1,0%	30,4%	
			02.02.01.00.03-Produtos Alimentares	184 851 930	178 803 870	84 489 822	84 489 822	6 232 664	78 257 158	84 489 822	0,5%	47,3%	
			02.02.01.00.04-Roupa Vestuário E Calçado	107 599 117	106 817 417	13 584 533	13 584 533	280 906	13 303 627	13 584 533	0,1%	12,7%	
			02.02.01.00.05-Material De Escritório	145 919 818	146 102 018	47 257 581	47 257 581	2 331 346	44 926 235	47 257 581	0,3%	32,3%	
			02.02.01.00.06-Material De Consumo Clínico	38 563 253	36 383 914	28 585 659	28 585 659	335 963	28 249 696	28 585 659	0,2%	78,6%	
			02.02.01.00.07-Munições Explosivos E Outro Mat Milit	5 275 000	3 875 000	0	0	0	0	0	0,0%	0,0%	
			02.02.01.00.08-Material De Educação, Cultura E Recre	17 743 516	18 281 452	4 778 724	4 778 724	40 000	4 738 724	4 778 724	0,0%	26,1%	
			02.02.01.00.09-Material De Transporte - Peças	63 096 266	66 239 266	27 592 388	27 592 388	804 570	26 787 818	27 592 388	0,1%	41,7%	
			02.02.01.01.00-Livros E Documentação Técnica	87 888 666	87 151 666	8 057 815	8 057 815	0	8 057 815	8 057 815	0,0%	9,2%	
			02.02.01.01.01-Artigos Honoríficos E De Decoração	665 190	1 742 190	768 525	768 525	0	768 525	768 525	0,0%	44,1%	
			02.02.01.01.02-Combustíveis E Lubrificantes	298 316 502	294 433 287	88 019 516	88 019 516	1 971 451	86 046 065	88 019 516	0,5%	29,9%	
			02.02.01.01.03-Material De Limpeza, Higiene E Confort	66 752 070	65 215 410	25 699 113	25 699 113	1 834 752	23 864 361	25 699 113	0,1%	39,4%	
			02.02.01.01.04-Material De Conservação E Reparação	66 791 070	67 016 329	27 889 135	27 889 135	10 048	27 879 087	27 889 135	0,1%	41,6%	
			02.02.01.09.09-Outros Bens	103 250 764	103 869 331	26 775 094	26 775 094	824 442	25 950 652	26 775 094	0,1%	25,8%	
			02.02.02.00.01-Rendas E Alugueres	250 411 535	241 134 395	89 237 845	89 237 845	903 160	88 334 685	89 237 845	0,5%	37,0%	
			02.02.02.00.02-Conservação E Reparação De Bens	220 068 061	217 837 939	58 251 774	58 251 774	2 057 318	56 194 456	58 251 774	0,3%	26,7%	
			02.02.02.00.03-Comunicações	336 562 973	323 337 439	52 460 589	52 460 589	1 473 151	50 987 438	52 460 589	0,3%	16,2%	
			02.02.02.00.04-Transportes	31 090 964	31 582 964	5 701 370	5 701 370	150 000	5 551 370	5 701 370	0,0%	18,1%	
			02.02.02.00.05-Água	162 446 795	160 762 295	39 920 335	39 920 335	1 907 560	38 012 775	39 920 335	0,2%	24,8%	
			02.02.02.00.06-Energia Eléctrica	425 767 737	421 835 758	64 984 742	64 984 742	1 561 233	63 423 509	64 984 742	0,3%	15,4%	
			02.02.02.00.07-Publicidade E Propaganda	31 358 062	24 446 062	1 937 017	1 937 017	180 550	1 756 467	1 937 017	0,0%	7,9%	
			02.02.02.00.08-Representação Dos Serviços	47 631 358	46 568 358	18 541 519	18 541 519	6 073 312	12 468 207	18 541 519	0,1%	39,8%	
			02.02.02.00.09-Deslocação E Estadas	496 928 203	515 655 366	168 676 783	168 676 783	5 362 419	163 314 364	168 676 783	0,9%	32,7%	
			02.02.02.01.00-Vigilância E Segurança	157 566 838	157 846 549	52 503 483	52 503 483	2 195 144	50 308 339	52 503 483	0,3%	33,3%	
			02.02.02.01.01-Limpeza Higiene E Conforto	134 753 771	133 251 146	45 622 444	45 622 444	1 781 834	43 840 610	45 622 444	0,2%	34,2%	
			02.02.02.01.02-Honorários	22 502 554	26 285 807	6 617 806	6 617 806	360 306	6 257 500	6 617 806	0,0%	25,2%	
			02.02.02.01.03.01-Assistência Técnica - Residentes	121 503 674	136 186 928	33 200 854	33 200 854	544 767	32 656 087	33 200 854	0,2%	24,4%	
			02.02.02.01.03.02-Assistência Técnica - Não Resident	83 063 034	81 947 034	35 714 618	35 714 618	211 709	35 502 909	35 714 618	0,2%	43,6%	
			02.02.02.09.01-Formação	250 000	250 000	0	0	0	0	0	0,0%	0,0%	
			02.02.02.09.09-Outros Serviços	324 196 438	318 767 012	105 893 906	105 893 906	4 898 744	100 995 162	105 893 906	0,6%	33,2%	
			02.02-Aquisição de bens e serviços Total	4 639 283 027	4 618 821 070	1 345 052 530	1 345 052 530	60 266 646	1 284 785 884	1 345 052 530	7,2%	29,1%	
			02.04-Juro	02.04.01-Juros da dívida externa	2 005 000 000	2 005 000 000	1 055 816 197	1 055 816 197	0	1 055 816 197	5,7%	52,7%	
			02.04.02-Juros Da Dívida Interna	2 590 000 000	2 590 000 000	1 325 096 102	1 325 096 102	0	1 325 096 102	1 325 096 102	7,1%	51,2%	
			02.04.03-Outros encargos	114 000 000	108 600 000	23 015 486	23 015 486	10 000 000	13 015 486	23 015 486	0,1%	21,2%	
			02.04-Juros e outros encargos Total	4 709 000 000	4 703 600 000	2 403 927 785	2 403 927 785	10 000 000	2 393 927 785	2 403 927 785	12,9%	51,1%	
			02.05-Subs	02.05.01.01-Subsídios Empresas Públicas Não Financ	83 512 000	83 512 000	38 839 332	38 839 332	0	38 839 332	38 839 332	0,2%	46,5%
			02.05.02.01-Subsídios A Empresas Privadas Não Financ	148 161 626	147 162 126	20 402 794	20 402 794	0	20 402 794	20 402 794	0,1%	13,9%	
			02.05-Subsídios Total	231 673 626	230 674 126	59 242 126	59 242 126	0	59 242 126	59 242 126	0,3%	25,7%	
			02.06-Transf	02.06.01.01-Transferências Correntes	1 244 000	1 244 000	0	0	0	0	0,0%	0,0%	
			02.06.01.09.01-Outros Transferências Correntes	64 785 811	64 685 811	250 519	250 519	100 519	150 000	250 519	0,0%	0,4%	
			02.06.01.09.03-Id Outros Transferências	5 200 000	5 200 000	177 150	177 150	0	177 150	177 150	0,0%	3,4%	
			02.06.02.01.01-Quotas A Organismos Internacionais C	177 670 072	175 583 225	61 787 739	61 787 739	0	61 787 739	61 787 739	0,3%	35,2%	
			02.06.02.01.09-Outros Organismos Internacionais - Cd	201 320 000	127 125 000	0	0	0	0	0	0,0%	0,0%	
			02.06.03.01.01-Fundos E Serviços Autónomos Corrent	155 530 813	155 680 813	52 571 383	52 571 383						

CONTAS PROVISÓRIAS 2º TRIMESTRE 2017
Mapa II-1 Despesas Globais de funcionamento Estado segundo classificação económica

Aturez	Class. Econom1	Class. Econom2	Económica2 Descrição	Dotações Orçamentais	Orçamento Corrigido	Cabimentado	Liquidado	Por pagar Jan. a Jun	Pagamentos Jan. a Jun	Total Geral Executado	% 1	Exe %
			02.08.05.99-Outras Restituições	0	1 838 600	1 740 000	1 740 000	0	1 740 000	1 740 000	0,0%	94,6%
			02.08.06-Indemnizações	202 850 000	277 745 000	271 005 641	271 005 641	0	271 005 641	271 005 641	1,5%	97,6%
			02.08.07-Outras Despesas Residual	206 258 069	146 479 952	69 408 773	69 408 773	24 145	69 384 628	69 408 773	0,4%	47,4%
			02.08.08-Dotação Provisional	200 636 480	190 636 480	0	0	0	0	0	0,0%	0,0%
			02.08-Outras Despesas Total	2 261 959 038	2 271 663 265	987 088 737	987 088 737	145 770 198	841 318 539	987 088 737	5,3%	43,5%
			02-Despesas Total	40 621 174 883	40 609 208 845	17 745 695 658	17 745 695 658	275 029 760	17 470 665 898	17 745 695 658	95,4%	43,7%
	03-Activos	03.01-Activos	03.01.01.01.01.01.01-Residências Cívis - Aquisições	6 000 000	6 000 000	0	0	0	0	0	0,0%	0,0%
			03.01.01.01.02.01-Edifícios Não Residenciais - Aquisições	25 000 000	25 000 000	0	0	0	0	0	0,0%	0,0%
			03.01.01.01.06.01-Outras Construções - Aquisições	1 750 000	1 750 000	0	0	0	0	0	0,0%	0,0%
			03.01.01.02.01.01.01-Viaturas Ligeiras De Passageiros	68 903 184	68 903 184	100 000	100 000	0	100 000	100 000	0,0%	0,1%
			03.01.01.02.01.02.01-Viaturas Mistas - Aquisições	3 960 000	3 960 000	0	0	0	0	0	0,0%	0,0%
			03.01.01.02.01.04.01-Pesados De Passageiros - Aquisições	3 000 000	3 000 000	0	0	0	0	0	0,0%	0,0%
			03.01.01.02.01.09.01-Outros Materiais De Transporte	200 000	240 000	0	0	0	0	0	0,0%	0,0%
			03.01.01.02.02.01-Ferramentas E Utensílios - Aquisições	3 415 447	1 665 447	13 400	13 400	0	13 400	13 400	0,0%	0,8%
			03.01.01.02.03.01-Equipamento Administrativo - Aquisições	52 623 498	64 583 019	8 716 714	8 716 714	289 281	8 427 433	8 716 714	0,0%	13,5%
			03.01.01.02.04.01-Outra Maquinaria E Equipamento	57 213 029	58 929 546	9 857 868	9 857 868	2 100 396	7 757 472	9 857 868	0,1%	16,7%
			03.01.01.03.02.01-Activos Fixos Intangíveis - Aquisições	2 921 000	2 921 000	0	0	0	0	0	0,0%	0,0%
			03.01.04.01.01-Propriedade Industrial E Outros Direitos	51 475 300	51 475 300	20 013 458	20 013 458	0	20 013 458	20 013 458	0,1%	38,9%
			03.01.04.04.02.01-Aplicações Informáticas - Aquisições	1 800 000	1 800 000	0	0	0	0	0	0,0%	0,0%
			03.01-Activos Não Financeiros Total	278 261 458	290 227 496	38 701 440	38 701 440	2 389 677	36 311 763	38 701 440	0,2%	13,3%
			03-Activos E Passivos Total	278 261 458	290 227 496	38 701 440	38 701 440	2 389 677	36 311 763	38 701 440	0,2%	13,3%
			FUN Total	40 899 436 341	40 899 436 341	17 784 397 098	17 784 397 098	277 419 437	17 506 977 661	17 784 397 098	95,6%	43,5%
			ADIANTAMENTOS POR REGULARIZAR Total			811 470 231	811 470 231		811 470 231	811 470 231	4,4%	0,0%
			Total Geral	40 899 436 341	40 899 436 341	18 595 867 329	18 595 867 329	277 419 437	18 318 447 892	18 595 867 329	100,0%	45,5%

CONTAS PROVISÓRIAS 2º TRIMESTRE 2017
Mapa II - Despesas de funcionamento Estado segundo classificação econômica e orgânica(Em CVE)

O_NAT	RO_N1	RO_N2	RO_DET	Presidência Da República	OSOB - Assembleia Nacional	OSOB - Supremo Tribunal De Justiça	OSOB - Procuradoria Geral Da República	OSOB - Tribunal De Contas	OSOB - Comissão Nacional De Eleições	OSOB - Conselho Superior Da Magistratura Judicial	Osob - Conselho Superior Do Ministério Publico	Osob - Tribunal Constitucional	CHGOV - Gabinete Do Primeiro Ministro	CHGOV - Ministro Dos Assuntos Parlamentares e da Presidência Conselho Ministro	GOV - Ministério Das Finanças	GOV - Ministério Da Economia e Emprego	GOV - Ministério Da Administração Interna	GOV - Ministério Dos Negocios Estrangeiros e Comunidades	GOV - Ministério Da Defesa	GOV - Ministério Do Desporto	
FUN	02-Desp	02.01-Despesas	02.01.01.01.01-Pessoal Dos Quadros Especiais	12 048 933	69 914 412	483 309	1 137 306	747 454	542 216			8 739 104	15 595 088	7 373 191	5 304 069	4 528 453	4 779 708	5 180 696	4 099 100		
			02.01.01.01.02-Pessoal Do Quadro	5 270 295	59 669 314	1 522 589	5 890 400	28 533 326		23 730 879	83 034 793	1 759 656	3 030 174	15 232 170	235 783 409	39 080 856	15 673 565	82 932 406	2 669 757	3 832 872	
			02.01.01.01.03-Pessoal Contratado	2 087 566	4 042 425		167 052	2 371 655	614 108	1 410 015	178 048		1 581 373	5 423 372	25 602 746	715 674	8 210 792	4 086 565	1 432 183	5 861 058	
			02.01.01.01.04-Pessoal Em Regime De Avença	639 547	838 000								604 731			0	510 210			94 521	
			02.01.01.01.09-Pessoal Em Qualquer Outra Situação																		
			02.01.01.02.01-Gratificações Permanentes		40 000					52 781	1 272 951				3 034 162		4 878 133			59 973	
			02.01.01.02.02-Subsídios Permanentes	901 128	8 520 328	625 400	2 582 483	11 834 148	1 061 030	5 102 715	28 234 044	2 196 366	2 342 761	1 153 878	4 687 339	1 708 148	1 070 688	152 481 206		987 092	
			02.01.01.02.03-Despesas De Representação	153 000	668 983	130 900	418 200	409 208			243 996	418 200	338 076		130 050	130 050	130 050	130 050			
			02.01.01.02.04-Gratificações Eventuais		12 500						616 330				68 013 174		360 740				
			02.01.01.02.05-Horas Extraordinárias	420 478	2 174 196			164 834					0	287 832	388 723		160 954	108 636	238 556	450 222	
			02.01.01.02.06-Alimentação E Alojamento		330 338																
			02.01.01.02.07-Formação	80 000	1 221 801					0	182 161	558 000			2 721 777		62 000		25 000	20 000	
			02.01.01.02.08-Subsídio De Instalação		272 000						9 580 000							3 574 095			
			02.01.01.02.09-Outros Suplementos E Abonos			0								0	4 772 625	0	0	0	0	0	
			02.01.01.03.02-Recrutamentos E Nomeações							0	0				0						
			02.01.01.03.05-Regressos												0						
			02.01.02.01.01-Contribuições Para A Segurança Social		8 832 759		260 376	2 390 525		4 790 339	5 432 992	659 410	212 054	75 948	302 496 462		0	17 464 098	9 000	473 290	
			02.01.02.01.02-Encargos Com A Saúde	264 316	1 055 601										36 918 990						
			02.01.02.01.03-Abono De Família	55 000	154 800	7 500	5 400	29 180		37 265	110 200	6 000	9 400	29 800	573 238	19 200	32 400	59 200	19 200		
			02.01.02.01.04-Seguros De Acidentes No Trabalho																		
			02.01.02.01.09-Encargos Diversos De Segurança Social																		
			02.01-Despesas com pessoal Total	21 920 263	157 747 457	2 769 698	10 461 217	46 480 330	2 217 354	35 123 994	128 885 515	14 336 736	23 713 657	29 576 191	690 426 754	46 182 381	35 869 240	266 016 952	8 492 796	11 779 028	
		02.02-Aquisição	02.02.01.00.01-Matérias Primas E Subsidiárias														483 179				
			02.02.01.00.02-Medicamentos																		
			02.02.01.00.03-Produtos Alimentares									23 714									
			02.02.01.00.04-Roupa Vestuário E Calçado																		
			02.02.01.00.05-Material De Escritório	899 108	1 609 177	60 292	538 764	270 829	17 720	529 096	2 014 412	299 655	651 928	492 928	3 195 776	341 474	902 038	77 654	173 617	202 018	
			02.02.01.00.06-Material De Consumo Clínico																		
			02.02.01.00.07-Munições Explosivos E Outro Mat Militar									0		0							
			02.02.01.00.08-Material De Educação, Cultura E Recreio																	647 848	
			02.02.01.00.09-Material De Transporte - Peças		360 204				79 788	126 000			549 470		984 391	118 907	344 688	129 000	32 500		
			02.02.01.01.00-Livros E Documentação Técnica		65 440					183 548		378 219							14 313		
			02.02.01.01.01-Artigos Honoríficos E De Decoração																		
			02.02.01.01.02-Combustíveis E Lubrificantes	2 557 669	4 376 853		590 256	324 000	3 000	78 978	1 073 000	400 000	1 641 000	302 116	3 270 812	756 800	1 536 460	825 000	528 677	165 000	
			02.02.01.01.03-Material De Limpeza, Higiene E Conforto		593 081		60 162	72 493		15 000	154 356	34 964			397 833	31 775	266 230		130 416	60 480	
			02.02.01.01.04-Material De Conservação E Reparação		1 395 617			131 445			3 312				9 000	39 558					
			02.02.01.09.09-Outros Bens	141 310	110 144		365 704			44 846	150 549		1 214 752	213 340	2 524 486	255 037	158 578		149 116		
			02.02.02.00.01-Rendas E Alugueres	1 012 200	1 577 309		1 800 000	2 544 000	280 000	2 127 240	1 115 000	1 800 000	833 337		7 412 000	5 325 200	440 000	12 648 815	570 590	531 250	
			02.02.02.00.02-Conservação E Reparação De Bens	958 297	1 457 790	28 455	164 978	204 986	4 165	132 205	591 505	39 560	1 089 913	497 695	4 267 737	201 946	717 308	205 190	154 953	172 200	
			02.02.02.00.03-Comunicações	4 400 000	2 695 605	19 570	318 875	404 548	46 360	599 943	187 601	297 443	219 672	515 841	7 048 350	554 341	932 517	854 714	377 670	221 158	
			02.02.02.00.04-Transportes		49 920							26 300	435 738				17 000		18 000		
			02.02.02.00.05-Água	1 547 825	3 133 834		68 400	444 371	5 521	197 421	78 282	31 474	351 831	325 111	935 575	413 297	558 884	183 103	79 352	1 038 306	
			02.02.02.00.06-Energia Eléctrica	4 377 738	2 984 301		663 768	689 616	114 215	681 984	139 262	520 913	423 762	12 006	1 636 785	229 441	1 265 441	3 263 800	117 917	1 542 256	
			02.02.02.00.07-Publicidade E Propaganda		57 115			1 929	139 516				0		423 441	82 800			0		
			02.02.02.00.08-Representação Dos Serviços	6 444 914	825 843	3 690	213 841	7 500		32 066	21 275	0	1 434 981	1 448 937	123 360	114 120	29 670	910 238	55 390		
			02.02.02.00.09-Deslocação E Estadas	8 714 294	40 748 555		1 365 735	1 137 210	60 000	1 317 273	1 451 984	1 167 531	12 163 140	3 199 179	7 893 155	4 611 255	1 969 628	9 754 123	2 588 770	1 442 734	
			02.02.02.01.00-Vigilância E Segurança	1 080 000	1 105 324					3 198 460	164 856			518 889	8 865 239	905 127	204 905	2 255 124		2 053 440	
			02.02.02.01.01-Limpeza Higiene E Conforto	1 928 731	2 038 950			414 000		813 452	453 000			1 426 000	3 723 035	1 084 621	304 750	414 000		0	
			02.02.02.01.02-Honorários												0						
			02.02.02.01.03.01-Assistência Técnica - Residentes		1 842 747							29 823		1 781 506		668 501	461 925	12 500	0	1 491 045	1 341 000
			02.02.02.01.03.02-Assistência Técnica - Não Residentes																		
			02.02.02.09.09-Outros Serviços	1 109 639	3 841 317	451 801	846 786	1 745 509	628 527	333 350	623 974	354 987	5 541 683	5 015 522	8 605 809	959 533	2 111 002	2 527 830	912 562	959 475	
			02.02-Aquisição de bens e serviços Total	35 171 725	70 869 126	563 808	6 997 269	8 392 436	1 299 024	10 136 256	8 652 122	5 525 309	28 332 713	13 967 564	61 985 085	16 487 157	12 581 597	34 800 276	7 394 888	10 377 165	
		02.04-Juros e encargos	02.04.01-Juros da dívida externa												1 055 816 197						
			02.04.02-Juros Da Dívida Interna												1 325 096 102						
			02.04.03-Outros encargos												12 315 486						
			02.04-Juros e outros encargos Total	0	0	0	0	0	0	0	0	0	0	0	2 393 227 785	0	0	0	0	0	
		02.05-Subsídios	02.05.01.01-Subsídios Empresas Públicas Não Financeiras												38 839 332						
			02.05.02.01-Subsídios A Empresas Privadas Não Financeiras																		
			02.05-Subsídios Total	0	0																

CONTAS PROVISÓRIAS 2º TRIMESTRE 2017
 Mapa II - Despesas de funcionamento Estado segundo classificação econômica e orgânica(Em CVE)

O_NAT	RO_N1	RO_N2	RO_DET	Presidência Da República	OSOB - Assembleia Nacional	OSOB - Supremo Tribunal De Justiça	OSOB - Procuradoria Geral Da República	OSOB - Tribunal De Contas	OSOB - Comissão Nacional De Eleições	OSOB - Conselho Superior Da Magistratura Judicial	Osob - Conselho Superior Do Ministério Publico	Osob - Tribunal Constitucional	CHGOV - Gabinete Do Primeiro Ministro	CHGOV - Ministro Dos Assuntos Parlamentares e da Presidencia Conselho Ministro	GOV - Ministério Das Finanças	GOV - Ministério Da Economia e Emprego	GOV - Ministério Da Administração Interna	GOV - Ministério Dos Negocios Estrangeiros e Comunidades	GOV - Ministério Da Defesa	GOV - Ministério Do Desporto
			02.07.01.01.03-Pensões do regime não contributivo												629 437 252					
			02.07.01.01.04-Pensões de reserva																	
			02.07.01.01.05-Pensões de ex-Presidentes										816 000							
			02.07.01.02-Benefícios sociais em espécie																	
			02.07.02.01.03-Evacuação de doentes												66 000 000					
			02.07.02.01.09-Outros Benefícios Sociais Em Numerário											1 641 706						
			02.07-Benefícios Sociais Total	0	0	0	0	0	0	0	0	0	816 000	1 641 706	2 488 285 902	0	0	0	0	0
			02.08-Outras Despesas	32 651	64 517		87 608	20 767	9 276	208 331		243 079	270 340	402 840	21 544	8 976	208 064	232 867	66 086	152 253
			02.08.02.01.01-Transferências A Instituições Sem Fins Lucrativos																	
			02.08.02.01.02-Bolsas De Estudo E Outros Beneficios Educacionais																	
			02.08.02.01.09-Id Outras Correntes					320 355					3 400 000		30 000 000					
			02.08.03-Partidos Politicos		818 150										34 999 997					
			02.08.04-Organizações Não Governamentais										960 000							32 638 690
			02.08.05.01-Restituições Iur												78 507 371					
			02.08.05.02-Restituições Iva												43 575 304					
			02.08.05.99-Outras Restituições																	
			02.08.06-Indemnizações		87 930										270 372 711					
			02.08.07-Outras Despesas Residual		350 000			20 000							57 422 314		5 600			0
			02.08.08-Dotação Provisional												0					
			02.08-Outras Despesas Total	32 651	1 320 597	0	87 608	361 122	9 276	208 331	0	243 079	4 630 340	402 840	514 899 241	8 976	213 664	232 867	66 086	32 790 943
			02-Despesas Total	59 519 888	230 619 720	3 333 506	17 546 094	55 909 941	3 525 654	45 468 581	137 537 637	20 688 426	64 583 046	45 588 301	7 774 831 542	62 678 514	48 664 501	464 005 531	16 581 621	54 947 136
			03-Activos	100 000																
			03.01.01.02.01.01.01-Viaturas Ligeiras De Passageiros - Aquisições																	
			03.01.01.02.01.09.01-Outros Materiais De Transporte- Aquisição																	
			03.01.01.02.02.01-Ferramentas E Utensilios - Aquisições																	
			03.01.01.02.03.01-Equipamento Administrativo - Aquisições		15 000			167 168			492 829	2 155 194	897 990				182 134			0
			03.01.01.02.04.01-Outra Maquinaria E Equipamento - Aquisições	6 600	716 635					110 850		0					91 500			
			03.01.04.04.01.01-Propriedade Industrial E Outros Direito-Aquisições												20 013 458					
			03.01-Activos Não Financeiros Total	106 600	731 635	0	0	167 168	0	110 850	492 829	2 155 194	897 990	0	20 013 458	0	273 634	0	0	0
			03-Activos E Passivos Total	106 600	731 635	0	0	167 168	0	110 850	492 829	2 155 194	897 990	0	20 013 458	0	273 634	0	0	0
			FUN Total	59 626 488	231 351 355	3 333 506	17 546 094	56 077 109	3 525 654	45 579 431	138 030 466	22 843 620	65 481 036	45 588 301	7 794 845 000	62 678 514	48 938 135	464 005 531	16 581 621	54 947 136
			Adiantamentos por regularizar	65 538 624	132 012 771	25 472 612	9 291 960	818 336	10 865 304	158 408 223	34 186 293	0	0	0	201 247 971	0	0	0	0	0
			Total Geral	125 165 112	363 364 126	28 806 118	26 838 054	56 895 445	14 390 958	203 987 654	172 216 759	22 843 620	65 481 036	45 588 301	7 996 092 971	62 678 514	48 938 135	464 005 531	16 581 621	54 947 136

CONTAS PROVISÓRIAS 2º TRIMESTRE 2017
 Mapa II - Despesas de funcionamento Estado segundo classificação económica e orgânica(Em CVE)

O_NAT	RO_N1	RO_N2	RO_DET	GOV - Ministério Da Justiça E Trabalho	GOV - Ministério Da Educação	GOV - Ministério Da Família E Da Inclusão Social	GOV - Ministério Da Cultura e das Indústrias Criativas	GOV - Ministério Da Saúde e da Segurança Social	GOV - Ministério Da Agricultura e Ambiente	GOV - Ministério Das Infraestruturas, do Ordenamento do Território e Habitação	GOV - Comissão De Recenseamento Eleitoral	Total Órgãos de Soberania	Total Serviços Simples	Total Fundos e Serviços Autónomos	Total Geral
FUN	02-Desp	02.01-Despesa	02.01.01.01.01-Pessoal Dos Quadros Especiais	5 391 288	5 540 223		5 399 130	4 772 799	5 391 288	4 875 730		93 612 734	78 230 763	364 560	172 208 057
			02.01.01.01.02-Pessoal Do Quadro	106 002 031	2 135 233 881	22 899 728	5 184 660	524 716 548	64 297 554	16 986 555		209 411 252	3 273 556 166	1 324 970 703	4 807 938 121
			02.01.01.01.03-Pessoal Contratado	31 562 070	1 029 751 437	4 316 340	6 151 807	86 465 663	14 009 695	1 240 747		10 870 869	1 226 411 522	547 531 287	1 784 813 678
			02.01.01.01.04-Pessoal Em Regime De Avença		150 000							1 477 547	1 359 462	3 347 035	6 184 044
			02.01.01.01.09-Pessoal Em Qualquer Outra Situação										0	270 000	
			02.01.01.02.01-Gratificações Permanentes		158 388			4 972 123	236 098	18 374	12 604 866	1 365 732	25 962 117	40 441 771	67 769 620
			02.01.01.02.02-Subsídios Permanentes	16 752 050	85 061 021	51 540	506 700	21 294 414	1 265 958	3 398 334		61 057 642	292 761 129	159 509 997	513 328 768
			02.01.01.02.03-Despesas De Representação	130 050	130 050		130 050	130 050	250 050	130 050		2 442 487	1 758 576	436 522	4 637 585
			02.01.01.02.04-Gratificações Eventuais	4 140 654	8 938 944		55 862	335 762 379	420 634	670 000		628 830	418 362 387	4 121 412	423 112 629
			02.01.01.02.05-Horas Extraordinárias	2 366	2 433 705	85 407	54 310	1 141 279	240 639	111 548		2 759 508	5 704 177	7 532 018	15 995 703
			02.01.01.02.06-Alimentação E Alojamento		39 460			107 373	0	0		330 338	146 833	86 813 728	87 290 899
			02.01.01.02.07-Formação		6 350			30 000	0	0		2 041 962	2 865 127	6 717 748	11 624 837
			02.01.01.02.08-Subsídio De Instalação					6 000	0	0		9 852 000	3 580 095	874 148	14 306 243
			02.01.01.02.09-Outros Suplementos E Abonos	0	0		0	0	72 000	0	2 748 792	0	7 593 417	425 000	8 018 417
			02.01.01.03.02-Recrutamentos E Nomeações									0	0	0	0
			02.01.01.03.05-Regressos									0	0	0	0
			02.01.02.01.01-Contribuições Para A Segurança Social	0	3 974 678	442 326	466 148	8 004 911	707 847		966 123	22 366 401	335 292 885	138 592 783	496 252 069
			02.01.02.01.02-Encargos Com A Saúde					325 000				1 319 917	37 243 980	1 091 842	39 655 739
			02.01.02.01.03-Abono De Família	369 000	2 441 000	43 200		944 800	185 400	34 000		405 345	4 759 838	3 299 340	8 464 523
			02.01.02.01.04-Seguros De Acidentes No Trabalho					3 431 646				0	3 431 646	17 245 893	20 677 539
			02.01.02.01.09-Encargos Diversos De Segurança Social							64 002		0	64 002	59 655	123 657
			02.01-Despesas com pessoal Total	164 349 509	3 273 859 137	27 838 541	17 948 667	992 104 985	87 077 163	27 529 340	16 319 781	419 942 564	5 719 084 122	2 343 645 441	8 482 672 127
		02.02-Aquisição	02.02.01.00.01-Matérias Primas E Subsidiárias		1 200 000				30 650			0	1 713 829	251 278	1 965 107
			02.02.01.00.02-Medicamentos	696 499	3 981			35 762 928	27 500			0	36 490 908	127 894 229	164 385 137
			02.02.01.00.03-Produtos Alimentares	33 904 501	171 057			1 402 001				0	35 477 559	42 779 599	78 257 158
			02.02.01.00.04-Roupa Vestuário E Calçado		183 455			582 121	23 385			23 714	1 115 780	12 164 133	13 303 627
			02.02.01.00.05-Material De Escritório	355 269	9 939 596	500	107 313	3 821 002	656 550	47 852		6 239 053	20 965 515	17 721 667	44 926 235
			02.02.01.00.06-Material De Consumo Clínico		0			2 630 952				0	2 630 952	25 618 744	28 249 696
			02.02.01.00.07-Munições Explosivos E Outro Mat Militar									0	0	0	0
			02.02.01.00.08-Material De Educação, Cultura E Recreio		4 090 876							0	4 738 724	0	4 738 724
			02.02.01.00.09-Material De Transporte - Peças	191 500	97 300	84 000		718 156	1 880 351	74 217		565 992	5 204 480	21 017 346	26 787 818
			02.02.01.01.00-Livros E Documentação Técnica		37 201							627 207	51 514	7 379 094	8 057 815
			02.02.01.01.01-Artigos Honoríficos E De Decoração		0					16 840		0	768 525	0	768 525
			02.02.01.01.02-Combustíveis E Lubrificantes	1 855 000	2 580 942	216 000	321 000	5 489 066	3 674 080	699 912		9 403 756	23 861 845	52 782 464	86 048 065
			02.02.01.01.03-Material De Limpeza, Higiene E Conforto	11 040	1 486 756	0	62 269	2 372 420	208 246	0		930 056	5 027 465	17 906 840	23 864 361
			02.02.01.01.04-Material De Conservação E Reparação	138 440	4 042 604	83 321	39 500	3 370 003	54 600	0		1 530 374	7 777 026	18 571 687	27 879 087
			02.02.01.09.09-Outros Bens	152 916	1 457 064	87 621	98 352	7 365 086	107 758	88 478		812 553	13 872 584	11 265 515	25 950 652
			02.02.02.00.01-Rendas E Alugueres	6 991 000	3 775 215	2 920 000		5 408 257	475 000		1 678 000	12 255 749	49 008 664	27 070 272	88 334 685
			02.02.02.00.02-Conservação E Reparação De Bens	354 836	5 784 519	147 824	225 027	4 981 740	930 897	484 563		3 581 941	20 216 348	32 396 167	56 194 456
			02.02.02.00.03-Comunicações	2 342 306	2 865 040	333 425	723 787	2 239 600	2 590 797	626 624		8 969 945	22 445 842	19 571 651	50 987 438
			02.02.02.00.04-Transportes		1 072 210			3 164 159		64 650		76 220	4 771 757	703 393	5 551 730
			02.02.02.00.05-Água	811 308	4 399 048	19 463	182 529	3 721 354	807 159	294 756		5 507 128	14 121 076	18 384 571	38 012 775
			02.02.02.00.06-Energia Eléctrica	4 144 042	6 747 373	40 528	232 527	2 731 999	1 056 011	1 717 931		10 171 797	25 161 819	28 089 893	63 423 509
			02.02.02.00.07-Publicidade E Propaganda		34 750					0		394 646	540 991	820 830	1 756 467
			02.02.02.00.08-Representação Dos Serviços		13 500					13 560		7 549 129	4 143 756	775 322	12 468 207
			02.02.02.00.09-Deslocação E Estadas	3 332 044	7 738 240	347 371	2 198 466	16 809 030	1 631 690	2 230 121		55 962 582	77 908 946	29 442 836	163 314 364
			02.02.02.01.00-Vigilância E Segurança	1 267 300	7 622 375	432 000	296 700	1 129 740	2 517 159	1 811 195		5 548 640	29 879 193	14 880 506	50 308 339
			02.02.02.01.01-Limpeza Higiene E Conforto	2 171 799	12 822 042			31 625	865 374	431 250		5 648 133	23 274 496	14 917 981	43 840 610
			02.02.02.01.02-Honorários		2 466 559				258 132			0	2 724 691	3 532 809	6 257 500
			02.02.02.01.03.01-Assistência Técnica - Residentes	12 000	1 825 787		1 551 944	4 653 347	0	548 965		1 872 570	14 348 520	16 434 997	32 656 087
			02.02.02.01.03.02-Assistência Técnica - Não Residentes	0	0			34 935 004				0	34 935 004	567 905	35 502 909
			02.02.02.09.09-Outros Serviços	2 176 029	9 047 079	306 986	2 860 817	11 461 427	2 507 410	496 761	1 802 264	9 935 890	57 291 989	33 767 283	100 995 152
			02.02-Aquisição de bens e serviços Total	60 907 829	91 504 569	5 019 039	8 900 231	154 781 017	20 302 729	9 647 675	3 480 264	147 607 075	540 469 798	596 709 012	1 284 785 884
		02.04-Juros e encargos	02.04.01-Juros da dívida externa									0	1 055 816 197	0	1 055 816 197
			02.04.02-Juros Da Dívida Interna									0	1 325 096 102	0	1 325 096 102
			02.04.03-Outros encargos									0	12 315 486	700 000	13 015 486
			02.04-Juros e outros encargos Total	0	0	0	0	0	0	0	0	0	2 393 227 785	700 000	2 393 927 785
		02.05-Subsídios	02.05.01.01-Subsídios Empresas Públicas Não Financeiras					11 922 794				0	38 839 332	0	38 839 332
			02.05.02.01-Subsídios A Empresas Privadas Não Financeiras									0	11 922 794	8 480 000	20 402 794
			02.05-Subsídios Total	0	0	0	11 922 794	0	0	0	0	0	50 762 126	8 480 000	59 242 126
		02.06-Transferências	02.06.01.09.01-Outros Transferências Correntes		150 000							0	150 000	0	150 000
			02.06.01.09.03-Id Outros Transferências									0	177 150	0	177 150
			02.06.02.01.01-Quotas A Organismos Internacionais Correntes					917 327				1 941 895	59 588 564	257 280	61 787 739
			02.06.02.01.09-Outros Organismos Internacionais - Correntes									0	0	0	0
			02.06.03.01.01-Fundos E Serviços Autónomos Corrente		307 974			52 263 409				0	52 571 383	0	52 571 383
			02.06.03.01.02-Municípios Corrente			4 399 549						0	1 482 001 827	0	1 482 001 827
			02.06.03.01.03-Embaixadas E Serviços Consulares Corrente												

CONTAS PROVISÓRIAS 2º TRIMESTRE 2017
 Mapa II - Despesas de funcionamento Estado segundo classificação econômica e orgânica(Em CVE)

O_NAT	RO_N1	RO_N2	RO_DET	GOV - Ministério Da Justiça E Trabalho	GOV - Ministério Da Educação	GOV - Ministerio Da Familia E Da Inclusao Social	GOV - Ministerio Da Cultura e das Industrias Criativas	GOV - Ministerio Da Saúde e da Segurança Social	GOV - Ministério Da Agricultura e Ambiente	GOV - Ministério Das Infraestruturas, do Ordenamento do Território e Habitação	GOV - Comissão De Recenseament o Eleitoral	Total Órgãos de Soberania	Total Serviços Simples	Total Fundos e Serviços Autônomos	Total Geral
			02.07.01.01.03-Pensões do regime não contributivo									0	629 437 252	0	629 437 252
			02.07.01.01.04-Pensões de reserva									0	0	17 673 109	17 673 109
			02.07.01.01.05-Pensões de ex-Presidentes									0	816 000	0	816 000
			02.07.01.02-Benefícios sociais em espécie		0							0	0	38 900	38 900
			02.07.02.01.03-Evacuação de doentes					19 843 639				0	85 843 639	0	85 843 639
			02.07.02.01.09-Outros Benefícios Sociais Em Numerário		195 395		48 000	421 661				0	2 306 762	55 403	2 362 165
			02.07-Benefícios Sociais Total	0	195 395	0	48 000	20 265 300	0	0	0	0	2 511 252 303	17 767 412	2 529 019 715
			02.08-Outras	960 150	1 027 684	51 025	159 688	390 621	2 338 255	160 626		666 229	6 451 019	13 297 425	20 414 673
			02.08.01-Seguros		0							0	0	32 060	32 060
			02.08.02.01.01-Transferências A Instituições Sem Fins Lucrativos		9 000							0	9 000	241 649 022	241 658 022
			02.08.02.01.02-Boisas De Estudo E Outros Benefícios Educacionais									0	0	0	0
			02.08.02.01.09-Id Outras Correntes	250 000	143 650							320 355	33 793 650	0	34 114 005
			02.08.03-Partidos Politicos									818 150	34 999 997	0	35 818 147
			02.08.04-Organizações Não Governamentais		2 170 164	8 525 001	629 000	0		145 833		0	45 068 688	0	45 068 688
			02.08.05.01-Restituições Iur									0	78 507 371	0	78 507 371
			02.08.05.02-Restituições Iva									0	43 575 304	0	43 575 304
			02.08.05.99-Outras Restituições					1 650 000				0	1 650 000	90 000	1 740 000
			02.08.06-Indemnizações					545 000				87 930	270 917 711	0	271 005 641
			02.08.07-Outras Despesas Residual	0	0	0		833 332	0			370 000	58 261 246	10 753 382	69 384 628
			02.08.08-Dotação Provisional									0	0	0	0
			02.08-Outras Despesas Total	1 210 150	3 350 498	8 576 026	788 688	3 418 953	2 338 255	306 459	0	2 262 664	573 233 966	265 821 889	841 318 539
			02-Despesas Total	228 467 488	3 382 866 824	60 334 556	41 720 960	1 223 750 991	109 718 147	37 483 474	19 800 045	574 149 447	13 636 022 678	3 260 493 774	17 470 665 898
			03-Activos									100 000	0	0	100 000
			03.01-Activos Não Financeiros									0	0	0	0
			03.01.01-Activos Não Financeiros									0	0	0	0
			03.01.01.02.01.01-01-Viaturas Ligeiras De Passageiros - Aquisições		0							0	0	0	0
			03.01.01.02.01.09.01-Outros Materiais De Transporte- Aquisição		13 400							0	13 400	0	13 400
			03.01.01.02.02.01-Ferramentas E Utensilios - Aquisições		921 236			928 747	277 070	110 421		2 830 191	3 317 598	2 279 644	8 427 433
			03.01.01.02.03.01-Equipamento Administrativo - Aquisições		757 805			0				834 085	849 305	6 074 082	7 757 472
			03.01.01.02.04.01-Outra Maquinaria E Equipamento - Aquisições									0	20 013 458	0	20 013 458
			03.01.04.04.01.01-Propriedade Industrial E Outros Direito-Aquisições									0	0	0	0
			03.01-Activos Não Financeiros Total	0	1 692 441	0	0	928 747	277 070	110 421	0	3 764 276	24 193 761	8 353 726	36 311 763
			03-Activos E Passivos Total	0	1 692 441	0	0	928 747	277 070	110 421	0	3 764 276	24 193 761	8 353 726	36 311 763
			FUN Total	228 467 488	3 384 559 265	60 334 556	41 720 960	1 224 679 738	109 995 217	37 593 895	19 800 045	577 913 723	13 660 216 439	3 268 847 500	17 506 977 661
			Adiantamentos por regularizar	0	0	0	0	0	0	0	0	9 279 963	436 584 123	210 527 934	164 348 174
			Total Geral	228 467 488	3 384 559 265	60 334 556	41 720 960	1 224 679 738	109 995 217	37 593 895	29 080 008	1 014 507 846	13 870 744 373	3 433 195 674	18 318 447 892

CONTAS PROVISÓRIAS 2º TRIMESTRE 2017
Mapa II-1.1 Despesas Globais de funcionamento de ENCARGOS GERAIS DA NAÇÃO segundo classificação económica

Natureza	Class. Econom1	Class. Econom2	Económica2 Descrição	Dotações Orçamentais	Orçamento Corrigido	Cabimentado	Liquidado	Por pagar Jan. a Jun	Pagamentos Jan. a Jun	Total Geral Executado	% 1	Exe %			
FUN	02-Despesas	02.01-Despesas	02.01.01.01.01-Pessoal Dos Quadros Especiais	257 074 808	257 074 808	94 975 303	94 975 303	1 362 569	93 612 734	94 975 303	8,8%	36,9%			
			02.01.01.01.02-Pessoal Do Quadro	600 044 476,00	631 766 460,00	235 894 450	235 894 450	26 483 198,00	209 411 252	235 894 450	22,0%	37,3%			
			02.01.01.01.03-Pessoal Contratado	82 892 774,00	61 225 530,00	13 069 147	13 069 147	2 198 278,00	10 870 869	13 069 147	1,2%	21,3%			
			02.01.01.01.04-Pessoal Em Regime De Avença	7 209 204,00	7 209 204,00	1 477 547	1 477 547	0,00	1 477 547	1 477 547	0,1%	20,5%			
			02.01.01.02.01-Gratificações Permanentes	3 889 220,00	4 455 527,00	1 403 413	1 403 413	37 681,00	1 365 732	1 403 413	0,1%	31,5%			
			02.01.01.02.02-Subsídios Permanentes	199 381 267,00	201 399 731,00	69 097 212	69 097 212	8 039 570,00	61 057 642	69 097 212	6,4%	34,3%			
			02.01.01.02.03-Despesas De Representação	8 583 476,00	8 826 669,00	2 713 279	2 713 279	270 792,00	2 442 487	2 713 279	0,3%	30,7%			
			02.01.01.02.04-Gratificações Eventuais	7 054 002,00	7 054 002,00	628 830	628 830	0,00	628 830	628 830	0,1%	8,9%			
			02.01.01.02.05-Horas Extraordinárias	5 297 450,00	5 297 450,00	2 763 130	2 763 130	3 622,00	2 759 508	2 763 130	0,3%	52,2%			
			02.01.01.02.06-Alimentação E Alojamento	540 000,00	540 000,00	330 338	330 338	0,00	330 338	330 338	0,0%	61,2%			
			02.01.01.02.07-Formação	18 068 980,00	18 818 980,00	2 041 962	2 041 962	0,00	2 041 962	2 041 962	0,2%	10,9%			
			02.01.01.02.08-Subsídio De Instalação	20 269 312,00	20 269 312,00	9 852 000	9 852 000	0,00	9 852 000	9 852 000	0,9%	48,6%			
			02.01.01.02.09-Outros Suplementos E Abonos	32 535 139,00	28 472 139,00	0	0	0,00	0	0	0,0%	0,0%			
			02.01.01.03.02-Recrutamentos E Nomeações	22 068 296,00	7 253 888,00	0	0	0,00	0	0	0,0%	0,0%			
			02.01.01.03.03-Progressões	1 649 439,00	1 649 439,00	0	0	0,00	0	0	0,0%	0,0%			
			02.01.01.03.04-Reclassificações	98 136,00	98 136,00	0	0	0,00	0	0	0,0%	0,0%			
			02.01.01.03.05-Regressos	15 071 245,00	15 071 245,00	0	0	0,00	0	0	0,0%	0,0%			
			02.01.01.03.06-Promoções	12 964 784,00	12 964 784,00	0	0	0,00	0	0	0,0%	0,0%			
			02.01.02.01.01-Contribuições Para A Segurança Social	48 500 555,00	53 887 077,00	22 394 314	22 394 314	27 913,00	22 366 401	22 394 314	2,1%	41,6%			
			02.01.02.01.02-Encargos Com A Saúde	15 800 000,00	15 800 000,00	1 319 917	1 319 917	0,00	1 319 917	1 319 917	0,1%	8,4%			
			02.01.02.01.03-Abono De Família	1 784 800,00	1 642 982,00	459 440	459 440	54 095,00	405 345	459 440	0,0%	0,0%			
			02.01.02.01.04-Seguros De Acidentes No Trabalho	546 909,00	546 909,00	0	0	0,00	0	0	0,0%	0,0%			
			02.01-Despesas com pessoal Total	1 361 324 272	1 361 324 272	458 420 282	458 420 282	38 477 718	419 942 564	458 420 282	42,7%	33,7%			
			FUN	02-Despesas	02.02-Aquisição	02.02.01.00.04-Roupa Vestuário E Calçado	3 225 829,00	3 225 829,00	23 714	23 714	0,00	23 714	23 714	0,0%	0,7%
						02.02.01.00.05-Material De Escritório	19 406 207,00	19 406 207,00	7 418 759	7 418 759	1 179 706,00	6 239 053	7 418 759	0,7%	38,2%
						02.02.01.00.09-Material De Transporte - Peças	3 633 580,00	3 633 580,00	565 992	565 992	0,00	565 992	565 992	0,1%	15,6%
						02.02.01.01.00-Livros E Documentação Técnica	6 566 820,00	6 566 820,00	627 207	627 207	0,00	627 207	627 207	0,1%	9,6%
						02.02.01.01.01-Artigos Honoríficos E De Decoração	27 499,00	27 499,00	0	0	0,00	0	0	0,0%	0,0%
						02.02.01.01.02-Combustíveis E Lubrificantes	35 399 346,00	35 399 346,00	10 705 669	10 705 669	1 301 913,00	9 403 756	10 705 669	1,0%	30,2%
02.02.01.01.03-Material De Limpeza, Higiene E Conforto	5 906 404,00	5 906 404,00				930 056	930 056	0,00	930 056	930 056	0,1%	15,7%			
02.02.01.01.04-Material De Conservação E Reparação	3 591 055,00	3 591 055,00				1 537 794	1 537 794	7 420,00	1 530 374	1 537 794	0,1%	42,8%			
02.02.01.09.09-Outros Bens	9 508 720,00	8 891 720,00				862 042	862 042	49 489,00	812 553	862 042	0,1%	9,7%			
02.02.02.00.01-Rendas E Aluguers	40 578 282,00	40 578 282,00				12 833 909	12 833 909	578 160,00	12 255 749	12 833 909	1,2%	31,6%			
02.02.02.00.02-Conservação E Reparação De Bens	15 759 110,00	15 573 808,00				4 566 494	4 566 494	984 553,00	3 581 941	4 566 494	0,4%	29,3%			
02.02.02.00.03-Comunicações	46 785 388,00	46 785 388,00				9 071 547	9 071 547	101 602,00	8 969 945	9 071 547	0,8%	19,4%			
02.02.02.00.04-Transportes	1 363 520,00	1 363 520,00				76 220	76 220	0,00	76 220	76 220	0,0%	5,6%			
02.02.02.00.05-Água	19 956 387,00	19 961 387,00				5 966 709	5 966 709	459 581,00	5 507 128	5 966 709	0,6%	29,9%			
02.02.02.00.06-Energia Eléctrica	50 559 743,00	50 571 743,00				10 422 142	10 422 142	250 345,00	10 171 797	10 422 142	1,0%	20,6%			
02.02.02.00.07-Publicidade E Propaganda	3 904 747,00	3 904 747,00				394 646	394 646	0,00	394 646	394 646	0,0%	10,1%			
02.02.02.00.08-Representação Dos Serviços	24 818 070,00	24 518 070,00				13 036 941	13 036 941	5 487 812,00	7 549 129	13 036 941	1,2%	53,2%			
02.02.02.00.09-Deslocação E Estadas	191 958 702,00	192 258 702,00				60 698 420	60 698 420	4 735 838,00	55 962 582	60 698 420	5,7%	31,6%			
02.02.02.01.00-Vigilância E Segurança	19 082 939,00	19 082 939,00				6 196 640	6 196 640	648 000,00	5 548 640	6 196 640	0,6%	32,5%			
02.02.02.01.01-Limpeza Higiene E Conforto	24 297 689,00	24 297 689,00				6 936 245	6 936 245	1 288 112,00	5 648 133	6 936 245	0,6%	28,5%			
02.02.02.01.02-Honorários	3 979 350,00	3 979 350,00				0	0	0,00	0	0	0,0%	0,0%			
02.02.02.01.03.01-Assistência Técnica - Residentes	21 232 742,00	21 232 742,00				1 909 630	1 909 630	37 060,00	1 872 570	1 909 630	0,2%	9,0%			
02.02.02.09.09-Outros Serviços	33 308 056,00	33 508 056,00				11 558 822	11 558 822	1 622 932,00	9 935 890	11 558 822	1,1%	34,5%			
02.02-Aquisição de bens e serviços Total	584 850 185	584 264 883				166 339 598	166 339 598	18 732 523	147 607 075	166 339 598	15,5%	28,5%			
FUN	02-Despesas	02.06-Transferên				02.06.02.01.01-Quotas A Organismos Internacionais Correntes	4 953 920,00	5 139 222,00	1 941 895	1 941 895	0,00	1 941 895	1 941 895	0,2%	37,8%
						02.06.03.01.09-Outras Transferências Administrações Públicas	109 578 378,00	109 578 378,00	2 395 249	2 395 249	0,00	2 395 249	2 395 249	0,2%	2,2%
02.06-Transferências Total	114 532 298	114 717 600				4 337 144	4 337 144	0	4 337 144	4 337 144	0,4%	0,0%			
FUN	02-Despesas	02.08-Outras Des				02.08.01-Seguros	9 332 660,00	9 332 660,00	727 980	727 980	61 751,00	666 229	727 980	0,1%	7,8%
						02.08.02.01.09-Id Outras Correntes	344 260,00	344 260,00	320 355	320 355	0,00	320 355	320 355	0,0%	93,1%
			02.08.03-Partidos Políticos	4 000 000,00	4 000 000,00	818 150	818 150	0,00	818 150	818 150	0,1%	20,5%			
			02.08.06-Indemnizações	500 000,00	500 000,00	87 930	87 930	0,00	87 930	87 930	0,0%	17,6%			
			02.08.07-Outras Despesas Residual	4 214 000,00	4 214 000,00	380 000	380 000	10 000,00	370 000	380 000	0,0%	9,0%			
			02.08.08-Dotação Provisional	636 480,00	636 480,00	0	0	0,00	0	0	0,0%	0,0%			
			02.08-Outras Despesas Total	19 027 400	19 027 400	2 334 415	2 334 415	71 751	2 262 664	2 334 415	0,2%	12,3%			
			02-Despesas Total	2 079 734 155	2 079 334 155	631 431 439	631 431 439	57 281 992	574 149 447	631 431 439	58,8%	30,4%			
FUN	03-Activos E F	03.01-Activos N	03.01.01.01.01.01.01-Residências Cívicas - Aquisições	6 000 000,00	6 000 000,00	0	0	0,00	0	0	0,0%	0,0%			
			03.01.01.01.02.01-Edifícios Não Residenciais - Aquisições	25 000 000,00	25 000 000,00	0	0	0,00	0	0	0,0%	0,0%			
			03.01.01.02.01.01.01-Viaturas Ligeiras De Passageiros - Aquisições	25 200 000,00	25 200 000,00	100 000	100 000	0,00	100 000	100 000	0,0%	0,4%			
			03.01.01.02.02.01-Ferramentas E Utensílios - Aquisições	150 000,00	150 000,00	0	0	0,00	0	0	0,0%	0,0%			
			03.01.01.02.03.01-Equipamento Administrativo - Aquisições	13 684 574,00	15 084 574,00	2 969 672	2 969 672	139 481,00	2 830 191	2 969 672	0,3%	19,7%			
			03.01.01.02.04.01-Outra Maquinaria E Equipamento - Aquisições	20 932 000,00	19 932 000,00	2 934 481	2 934 481	2 100 396,00	834 085	2 934 481	0,3%	14,7%			
			03.01.01.03.02.01-Activos Fixos Intangíveis - Aquisições	2 921 000,00	2 921 000,00	0	0	0,00	0	0	0,0%	0,0%			
03.01-Activos Não Financeiros Total	93 887 574	94 287 574	6 004 153	6 004 153	2 239 877	3 764 276	6 004 153	0,6%	6,4%						
03-Activos E Passivos Total	93 887 574	94 287 574	6 004 153	6 004 153	2 239 877	3 764 276	6 004 153	0,6%	6,4%						
FUN Total	2 173 621 729	2 173 621 729	637 435 592	637 435 592	59 521 869	577 913 723	637 435 592	59,3%	29,3%						
ADIANTAMENTOS POR REGULARIZAR Total															
Total Geral				2 173 621 729	2 173 621 729	1 074 029 715	1 074 029 715	59 521 869	1 014 507 846	1 074 029 715	100,0%	49,4%			

CONTAS PROVISÓRIAS 2º TRIMESTRE 2017

Mapa II-1.2 Despesas Globais de funcionamento do GOVERNO E CHEFIA DO GOVERNO segundo classificação econômica

Natureza	Class. Econom1	Class. Econom2	Econômica2 Descrição	Dotações Orçamentais	Orçamento Corrigido	Cabimentado	Liquidado	Por pagar Jan. a Jun	Pagamentos Jan. a Jun	Total Geral Executado	% 1	Exe %
FUN	02-Despes	02.01-Despesa	02.01.01.01.01-Pessoal Dos Quadros Especiais	120 894 144	140 764 568	78 230 763	78 230 763		78 230 763	78 230 763	0,6%	55,6%
			02.01.01.01.02-Pessoal Do Quadro	6 460 697 725	6 497 681 691	3 274 976 074	3 274 976 074	1 419 908	3 274 976 166	3 274 976 074	23,3%	50,4%
			02.01.01.01.03-Pessoal Contratado	2 307 967 379	2 388 114 608	1 229 645 837	1 229 645 837	3 234 315	1 226 411 522	1 229 645 837	8,8%	51,5%
			02.01.01.01.04-Pessoal Em Regime De Avença	10 843 298	13 258 677	1 509 462	1 509 462	150 000	1 359 462	1 509 462	0,0%	11,4%
			02.01.01.02.01-Gratificações Permanentes	67 313 778	66 780 294	25 962 117	25 962 117	0	25 962 117	25 962 117	0,2%	38,9%
			02.01.01.02.02-Subsídios Permanentes	677 654 085	711 889 604	292 841 801	292 841 801	80 672	292 761 129	292 841 801	2,1%	41,1%
			02.01.01.02.03-Despesas De Representação	5 447 152	5 447 152	1 758 576	1 758 576	0	1 758 576	1 758 576	0,0%	32,3%
			02.01.01.02.04-Gratificações Eventuais	827 329 528	835 202 619	418 373 839	418 373 839	11 452	418 362 387	418 373 839	3,0%	50,1%
			02.01.01.02.05-Horas Extraordinárias	24 018 699	28 168 472	5 704 177	5 704 177	0	5 704 177	5 704 177	0,0%	20,3%
			02.01.01.02.06-Alimentação E Alojamento	5 974 523	5 363 523	146 833	146 833	0	146 833	146 833	0,0%	2,7%
			02.01.01.02.07-Formação	28 968 828	31 382 982	2 865 127	2 865 127	0	2 865 127	2 865 127	0,0%	9,1%
			02.01.01.02.08-Subsídio De Instalação	9 465 800	9 465 800	4 004 095	4 004 095	424 000	3 580 095	4 004 095	0,0%	42,3%
			02.01.01.02.09-Outros Suplementos E Abonos	722 057 940	588 868 213	7 593 417	7 593 417	0	7 593 417	7 593 417	0,1%	1,3%
			02.01.01.03.02-Recrutamentos E Nomeações	207 574 725	199 462 995	0	0	0	0	0	0,0%	0,0%
			02.01.01.03.03-Progressões	53 254 780	53 254 780	0	0	0	0	0	0,0%	0,0%
			02.01.01.03.04-Reclassificações	62 638 583	62 638 583	0	0	0	0	0	0,0%	0,0%
			02.01.01.03.05-Regressos	123 315 689	119 164 430	0	0	0	0	0	0,0%	0,0%
			02.01.01.03.06-Promocões	22 319 939	22 319 939	0	0	0	0	0	0,0%	0,0%
			02.01.02.01.01-Contribuições Para A Segurança Social	739 633 782	759 678 036	335 318 675	335 318 675	25 790	335 292 885	335 318 675	2,4%	44,1%
			02.01.02.01.02-Encargos Com A Saúde	53 717 920	53 717 920	39 341 701	39 341 701	2 097 721	37 723 980	39 341 701	0,3%	73,2%
			02.01.02.01.03-Abono De Família	16 184 584	16 564 486	4 763 238	4 763 238	3 400	4 759 838	4 763 238	0,0%	28,8%
			02.01.02.01.04-Seguros De Acidentes No Trabalho	6 074 917	6 074 917	3 431 646	3 431 646	0	3 431 646	3 431 646	0,0%	56,5%
			02.01.02.01.09-Encargos Diversos De Segurança Social	2 947 812	2 947 812	64 002	64 002	0	64 002	64 002	0,0%	2,2%
			02.01-Despesas com pessoal Total	12 556 295 610	12 618 212 101	5 726 531 380	5 726 531 380	7 447 258	5 719 084 122	5 726 531 380	40,8%	45,4%
			02.02-Aquisição	9 255 300	8 537 300	1 713 829	1 713 829	0	1 713 829	1 713 829	0,0%	20,1%
			02.02.01.00.02-Medicamentos	181 566 162	181 211 162	36 490 908	36 490 908	0	36 490 908	36 490 908	0,3%	20,1%
			02.02.01.00.03-Produtos Alimentares	76 475 380	78 575 380	35 527 159	35 527 159	49 600	35 477 559	35 527 159	0,3%	45,2%
			02.02.01.00.04-Roupa Vestuário E Calçado	9 693 265	9 577 565	1 115 780	1 115 780	0	1 115 780	1 115 780	0,0%	11,6%
			02.02.01.00.05-Material De Escritório	74 465 418	74 546 346	21 023 645	21 023 645	58 130	20 965 515	21 023 645	0,1%	28,2%
			02.02.01.00.06-Material De Consumo Clínico	9 705 900	7 626 561	2 630 952	2 630 952	0	2 630 952	2 630 952	0,0%	35,0%
			02.02.01.00.08-Material De Educação, Cultura E Recreio	17 623 516	18 161 452	4 778 724	4 778 724	40 000	4 738 724	4 778 724	0,0%	26,3%
			02.02.01.00.09-Material De Transporte - Peças	22 910 660	25 361 660	5 221 317	5 221 317	16 837	5 204 480	5 221 317	0,0%	20,6%
			02.02.01.01.00-Livros E Documentação Técnica	4 561 176	4 019 176	51 514	51 514	0	51 514	51 514	0,0%	1,3%
			02.02.01.01.01-Artigos Honoríficos E De Decoração	460 000	1 550 000	768 525	768 525	0	768 525	768 525	0,0%	49,6%
			02.02.01.01.02-Combustíveis E Lubrificantes	92 526 798	88 967 583	23 918 991	23 918 991	57 146	23 861 845	23 918 991	0,2%	26,9%
			02.02.01.01.03-Material De Limpeza, Higiene E Conforto	30 797 725	29 437 065	5 046 881	5 046 881	19 416	5 027 465	5 046 881	0,0%	17,1%
			02.02.01.01.04-Material De Conservação E Reparação	36 322 540	35 569 917	7 779 654	7 779 654	2 628	7 777 026	7 779 654	0,1%	21,9%
			02.02.01.09.09-Outros Bens	58 269 395	57 746 945	13 933 194	13 933 194	60 610	13 872 584	13 933 194	0,1%	24,1%
			02.02.02.00.01-Rendas E Alugueres	140 359 747	133 073 447	49 298 664	49 298 664	290 000	49 008 664	49 298 664	0,4%	37,0%
			02.02.02.00.02-Conservação E Reparação De Bens	145 811 324	141 600 601	20 399 189	20 399 189	182 841	20 216 348	20 399 189	0,1%	14,4%
			02.02.02.00.03-Comunicações	215 854 237	204 042 427	22 839 166	22 839 166	393 324	22 445 842	22 839 166	0,2%	11,2%
			02.02.02.00.04-Transportes	17 982 430	18 514 430	4 819 757	4 819 757	48 000	4 771 757	4 819 757	0,0%	26,0%
			02.02.02.00.05-Água	85 816 006	84 858 506	14 823 378	14 823 378	702 300	14 121 076	14 823 378	0,1%	17,5%
			02.02.02.00.06-Energia Eléctrica	198 754 824	197 384 824	26 316 962	26 316 962	1 155 143	25 161 819	26 316 962	0,2%	13,3%
			02.02.02.00.07-Publicidade E Propaganda	15 734 078	11 822 078	714 641	714 641	173 650	540 991	714 641	0,0%	6,0%
			02.02.02.00.08-Representação Dos Serviços	16 143 068	16 197 068	4 676 756	4 676 756	533 000	4 143 756	4 676 756	0,0%	28,9%
			02.02.02.00.09-Deslocação E Estadas	227 818 483	242 575 246	78 118 169	78 118 169	209 223	77 908 946	78 118 169	0,6%	32,2%
			02.02.02.01.00-Vigilância E Segurança	81 391 937	81 302 094	29 879 193	29 879 193	0	29 879 193	29 879 193	0,2%	36,8%
			02.02.02.01.01-Limpeza Higiene E Conforto	69 900 486	69 319 861	23 450 476	23 450 476	175 980	23 274 496	23 450 476	0,2%	33,8%
			02.02.02.01.02-Honorários	11 002 240	12 159 689	3 084 997	3 084 997	360 306	2 724 691	3 084 997	0,0%	25,4%
			02.02.02.01.03.01-Assistência Técnica - Residentes	46 961 830	62 082 467	14 636 687	14 636 687	288 167	14 348 520	14 636 687	0,1%	23,6%
			02.02.02.01.03.02-Assistência Técnica - Não Residentes	75 963 034	75 547 034	34 935 004	34 935 004	0	34 935 004	34 935 004	0,2%	46,2%
			02.02.02.09.01-Formação	250 000	250 000	0	0	0	0	0	0,0%	0,0%
			02.02.02.09.09-Outros Serviços	224 221 793	216 362 772	58 226 482	58 226 482	934 493	57 291 989	58 226 482	0,4%	26,9%
			02.02-Aquisição de bens e serviços Total	2 198 598 752	2 187 880 665	546 220 594	546 220 594	5 750 796	540 469 798	546 220 594	3,9%	25,0%
			02.04-Juros e encargos	2 005 000 000	2 005 000 000	1 055 816 197	1 055 816 197	0	1 055 816 197	1 055 816 197	7,5%	52,7%
			02.04.02-Juros Da Dívida Interna	2 590 000 000	2 590 000 000	1 325 096 102	1 325 096 102	0	1 325 096 102	1 325 096 102	9,4%	51,2%
			02.04.03-Outros encargos	96 000 000	96 000 000	22 315 486	22 315 486	10 000 000	12 315 486	22 315 486	0,2%	23,2%
			02.04-Juros e outros encargos Total	4 691 000 000	4 691 000 000	2 403 227 785	2 403 227 785	10 000 000	2 393 227 785	2 403 227 785	17,1%	51,2%
			02.05-Subsídios	83 512 000	83 512 000	38 839 332	38 839 332	0	38 839 332	38 839 332	0,3%	46,5%
			02.05.02.01-Subsídios A Empresas Privadas Não Financeiras	13 000 000	12 000 500	11 922 794	11 922 794	0	11 922 794	11 922 794	0,1%	99,4%
			02.05-Subsídios Total	96 512 000	95 512 500	50 762 126	50 762 126	0	50 762 126	50 762 126	0,4%	53,1%
			02.06-Transferências	1 244 000	1 244 000	0	0	0	0	0	0,0%	0,0%
			02.06.01.09.01-Outros Transferências Correntes	500 000	400 000	150 000	150 000	0	150 000	150 000	0,0%	37,5%
			02.06.01.09.03-Id Outros Transferências	5 200 000	5 200 000	177 150	177 150	0	177 150	177 150	0,0%	3,4%
			02.06.02.01.01-Quotas A Organismos Internacionais Correntes	171 186 152	168 914 003	59 588 564	59 588 564	0	59 588 564	59 588 564	0,4%	35,3%
			02.06.02.01.09-Outros Organismos Internacionais - Correntes	200 000 000	125 805 000	0	0	0	0	0	0,0%	0,0%
			02.06.03.01.01-Fundos E Serviços Autónomos Corrente	155 530 813	155 680 813	52 571 383	52 571 383	0	52 571 383	52 571 383	0,4%	33,8%
			02.06.03.01.02-Municípios Corrente	2 955 290 498	2 980 089 301	1 482 001 827	1 482 001 827	1 482 001 827	1 482 001 827	1 482 001 827	10,6%	49,7%
			02.06.03.01.03-Embaixadas E Serviços Consulares Corrente	359 980 237	359 980 237	159 635 210	159 635 210	0	159 635 210	159 635 210	1,1%	44,3%
			02.06.03.01.09-Outras Transferências Administrações Públicas	220 331 012	213 567 170	85 282 925	85 282 925	1 118 854	84 164 071	85 282 9		

CONTAS PROVISÓRIAS 2º TRIMESTRE 2017
Mapa II-1.2 Despesas Globais de funcionamento do GOVERNO E CHEFIA DO GOVERNO segundo classificação económica

Natureza	Class. Econom1	Class. Econom2	Económica2 Descrição	Dotações Orçamentais	Orçamento Corrigido	Cabimentado	Liquidado	Por pagar Jan. a Jun	Pagamentos Jan. a Jun	Total Geral Executado	% 1	Exe %
			03.01.01.02.04.01-Outra Maquinaria E Equipamento - Aquisição	21 427 998	24 144 515	849 305	849 305	0	849 305	849 305	0,0%	3,5%
			03.01.04.04.01.01-Propriedade Industrial E Outros Direito-Aquis	51 475 300	51 475 300	20 013 458	20 013 458	0	20 013 458	20 013 458	0,1%	38,9%
			03.01-Activos Não Financeiros Total	152 418 384	161 331 622	24 343 561	24 343 561	149 800	24 193 761	24 343 561	0,2%	15,1%
			03-Activos E Passivos Total	152 418 384	161 331 622	24 343 561	24 343 561	149 800	24 193 761	24 343 561	0,2%	15,1%
FUN Total				30 642 145 170	30 639 338 700	13 830 321 644	13 830 321 644	170 105 205	13 660 216 439	13 830 321 644	98,5%	45,1%
ADIANTAMENTOS POR REGULARIZAR Total						210 527 934	210 527 934		210 527 934	210 527 934	1,5%	0,0%
Total Geral				30 642 145 170	30 639 338 700	14 040 849 578	14 040 849 578	170 105 205	13 870 744 373	14 040 849 578	100,0%	45,8%

CONTAS PROVISÓRIAS 2º TRIMESTRE 2017
Mapa II-1.3 Despesas Globais de funcionamento dos SERVIÇOS E FUNDOS AUTÔNOMOS segundo classificação econômica

Natureza	Class. Econom1	Class. Econom2	Econômica2 Descrição	Dotações Orçamentais	Orçamento Corrigido	Cabimentado	Liquidado	Por pagar Jan. a Jun	Pagamentos Jan. a Jun	Total Geral Executado	% 1	Exe %
FUN	02-Despes	02.01-Despesas c	02.01.01.01.01-Pessoal Dos Quadros Especiais	861 600	861 600	364 560	364 560	0	364 560	364 560	0,0%	42,3%
			02.01.01.01.02-Pessoal Do Quadro	2 737 142 567	2 902 268 045	1 324 998 353	1 324 998 353	27 650	1 324 970 703	1 324 998 353	38,1%	45,7%
			02.01.01.01.03-Pessoal Contratado	1 041 355 809	1 078 520 417	558 121 041	558 121 041	10 589 754	547 531 287	558 121 041	16,0%	51,7%
			02.01.01.01.04-Pessoal Em Regime De Avença	8 134 384	10 328 399	3 412 285	3 412 285	65 250	3 347 035	3 412 285	0,1%	33,0%
			02.01.01.01.09-Pessoal Em Qualquer Outra Situação	600 000	600 000	270 000	270 000	0	270 000	270 000	0,0%	45,0%
			02.01.01.02.01-Gratificações Permanentes	83 160 720	83 433 264	40 449 220	40 449 220	7 449	40 441 771	40 449 220	1,2%	48,5%
			02.01.01.02.02-Subsídios Permanentes	341 063 907	362 554 615	159 751 654	159 751 654	241 657	159 509 997	159 751 654	4,6%	44,1%
			02.01.01.02.03-Despesas De Representação	2 075 783	2 075 783	436 610	436 610	88	436 522	436 610	0,0%	21,0%
			02.01.01.02.04-Gratificações Eventuais	36 527 389	37 748 381	4 565 517	4 565 517	444 105	4 121 412	4 565 517	0,1%	12,1%
			02.01.01.02.05-Horas Extraordinárias	31 038 534	31 416 768	7 551 721	7 551 721	19 703	7 532 018	7 551 721	0,2%	24,0%
			02.01.01.02.06-Alimentação E Alojamento	192 352 040	193 322 040	86 878 463	86 878 463	64 735	86 813 728	86 878 463	2,5%	44,9%
			02.01.01.02.07-Formação	40 641 179	41 736 179	6 720 163	6 720 163	2 415	6 717 748	6 720 163	0,2%	16,1%
			02.01.01.02.08-Subsídio De Instalação	5 340 000	5 340 000	874 148	874 148	0	874 148	874 148	0,0%	16,4%
			02.01.01.02.09-Outros Suplementos E Abonos	272 861 458	46 058 217	425 000	425 000	0	425 000	425 000	0,0%	0,9%
			02.01.01.03.02-Recrutamentos E Nomeações	103 249 613	103 249 613	0	0	0	0	0	0,0%	0,0%
			02.01.01.03.03-Progressões	3 981 371	3 312 085	0	0	0	0	0	0,0%	0,0%
			02.01.01.03.04-Reclassificações	3 640 729	3 451 764	0	0	0	0	0	0,0%	0,0%
			02.01.01.03.05-Reingressos	39 633 470	39 633 470	0	0	0	0	0	0,0%	0,0%
			02.01.01.03.06-Promoções	8 270 289	7 795 102	0	0	0	0	0	0,0%	0,0%
			02.01.02.01.01-Contribuições Para A Segurança Social	318 115 253	333 257 299	138 609 078	138 609 078	16 295	138 592 783	138 609 078	4,0%	41,6%
			02.01.02.01.02-Encargos Com A Saúde	3 250 000	3 250 000	1 091 842	1 091 842	0	1 091 842	1 091 842	0,0%	33,6%
			02.01.02.01.03-Abono De Família	5 418 640	5 423 440	3 299 540	3 299 540	200	3 299 340	3 299 540	0,1%	60,8%
			02.01.02.01.04-Seguros De Acidentes No Trabalho	23 326 270	23 390 173	17 265 299	17 265 299	19 406	17 245 893	17 265 299	0,5%	73,8%
			02.01.02.01.09-Encargos Diversos De Segurança Social	1 315 606	1 315 606	59 655	59 655	0	59 655	59 655	0,0%	4,5%
			02.01-Despesas com pessoal Total	5 303 356 611	5 320 342 260	2 355 144 148	2 355 144 148	11 498 707	2 343 645 441	2 355 144 148	67,7%	44,3%
		02.02-Aquisição de	02.02.01.00.01-Matérias Primas E Subsidiárias	3 086 017	2 886 017	251 278	251 278	0	251 278	251 278	0,0%	8,7%
			02.02.01.00.02-Medicamentos	412 560 389	412 560 389	143 833 526	143 833 526	15 939 297	127 894 229	143 833 526	4,1%	34,9%
			02.02.01.00.03-Produtos Alimentares	108 376 550	100 228 490	48 962 663	48 962 663	6 183 064	42 779 599	48 962 663	1,4%	48,9%
			02.02.01.00.04-Roupa Vestuário E Calçado	94 680 023	94 014 023	12 445 039	12 445 039	280 906	12 164 133	12 445 039	0,4%	13,2%
			02.02.01.00.05-Material De Escritório	52 048 193	52 149 465	18 815 177	18 815 177	1 093 510	17 721 667	18 815 177	0,5%	36,1%
			02.02.01.00.06-Material De Consumo Clínico	28 857 353	28 857 353	25 954 707	25 954 707	335 963	25 618 744	25 954 707	0,7%	89,9%
			02.02.01.00.07-Munições Explosivos E Outro Mat Militar	5 275 000	3 875 000	0	0	0	0	0	0,0%	0,0%
			02.02.01.00.08-Material De Educação, Cultura E Recreio	120 000	120 000	0	0	0	0	0	0,0%	0,0%
			02.02.01.00.09-Material De Transporte - Peças	36 552 026	37 244 026	21 805 079	21 805 079	787 733	21 017 346	21 805 079	0,6%	58,5%
			02.02.01.01.00-Livros E Documentação Técnica	76 760 670	76 565 670	7 379 094	7 379 094	0	7 379 094	7 379 094	0,2%	9,6%
			02.02.01.01.01-Artefícios Honoríficos E De Decoração	177 691	164 691	0	0	0	0	0	0,0%	0,0%
			02.02.01.01.02-Combustíveis E Lubrificantes	170 390 358	170 066 358	53 394 856	53 394 856	612 392	52 782 464	53 394 856	1,5%	31,4%
			02.02.01.01.03-Material De Limpeza, Higiene E Conforto	30 047 941	29 871 941	19 722 176	19 722 176	1 815 336	17 906 840	19 722 176	0,6%	66,0%
			02.02.01.01.04-Material De Conservação E Reparação	26 877 475	27 855 357	18 571 687	18 571 687	0	18 571 687	18 571 687	0,5%	66,7%
			02.02.01.09.09-Outros Bens	35 472 649	37 230 666	11 979 858	11 979 858	714 343	11 265 515	11 979 858	0,3%	32,2%
			02.02.02.00.01-Rendas E Alugueres	69 473 506	67 482 866	27 105 272	27 105 272	35 000	27 070 272	27 105 272	0,8%	40,2%
			02.02.02.00.02-Conservação E Reparação De Bens	58 497 627	60 663 530	33 286 091	33 286 091	889 924	32 396 167	33 286 091	1,0%	54,9%
			02.02.02.00.03-Comunicações	73 923 348	72 509 624	20 549 876	20 549 876	978 225	19 571 651	20 549 876	0,6%	28,3%
			02.02.02.00.04-Transportes	11 745 014	11 705 014	805 393	805 393	102 000	703 393	805 393	0,0%	6,9%
			02.02.02.00.05-Água	56 674 402	55 942 402	19 130 248	19 130 248	745 677	18 384 571	19 130 248	0,5%	34,2%
			02.02.02.00.06-Energia Eléctrica	176 463 170	173 879 191	28 245 638	28 245 638	155 745	28 089 893	28 245 638	0,6%	16,2%
			02.02.02.00.07-Publicidade E Propaganda	11 719 237	8 719 237	827 730	827 730	6 900	820 830	827 730	0,0%	9,5%
			02.02.02.00.08-Representação Dos Serviços	6 670 220	5 853 220	827 822	827 822	52 500	775 322	827 822	0,0%	14,1%
			02.02.02.00.09-Deslocação E Estadas	77 151 018	80 821 418	29 860 194	29 860 194	417 358	29 442 836	29 860 194	0,9%	36,9%
			02.02.02.01.00-Vigilância E Segurança	57 091 962	57 461 516	16 427 650	16 427 650	1 547 144	14 880 506	16 427 650	0,5%	28,6%
			02.02.02.01.01-Limpeza Higiene E Conforto	40 555 996	39 633 596	15 235 723	15 235 723	317 742	14 917 981	15 235 723	0,4%	38,4%
			02.02.02.01.02-Honorários	7 520 964	10 146 759	3 532 809	3 532 809	0	3 532 809	3 532 809	0,1%	34,8%
			02.02.02.01.03.01-Assistência Técnica - Residentes	53 309 102	52 871 719	16 654 537	16 654 537	219 540	16 434 997	16 654 537	0,5%	31,5%
			02.02.02.01.03.02-Assistência Técnica - Não Residentes	7 100 000	6 400 000	779 614	779 614	211 709	567 905	779 614	0,0%	12,2%
			02.02.02.09.09-Outros Serviços	66 666 589	68 896 184	36 108 602	36 108 602	2 341 319	33 767 283	36 108 602	1,0%	62,4%
			02.02-Aquisição de bens e serviços Total	1 855 834 090	1 846 675 522	632 492 339	632 492 339	35 783 327	596 709 012	632 492 339	18,2%	34,3%
			02.04-Juros e outros encargos	18 000 000	12 600 000	700 000	700 000	0	700 000	700 000	0,0%	5,6%
			02.04-Juros e outros encargos Total	18 000 000	12 600 000	700 000	700 000	0	700 000	700 000	0,0%	5,6%
		02.05-Subsídios	02.05.02.01-Subsídios A Empresas Privadas Não Financeiras	135 161 626	135 161 626	8 480 000	8 480 000	0	8 480 000	8 480 000	0,2%	6,3%
			02.05-Subsídios Total	135 161 626	135 161 626	8 480 000	8 480 000	0	8 480 000	8 480 000	0,2%	6,3%
		02.06-Transferênci	02.06.01.09.01-Outros Transferências Correntes	64 285 811	64 285 811	100 519	100 519	100 519	0	100 519	0,0%	0,2%
			02.06.02.01.01-Quotas A Organismos Internacionais Correntes	1 530 000	1 530 000	257 280	257 280	0	257 280	257 280	0,0%	16,8%
			02.06.02.01.09-Outros Organismos Internacionais - Correntes	1 320 000	1 320 000	0	0	0	0	0	0,0%	0,0%
			02.06.03.01.09-Outras Transferências Administrações Públicas	31 278 522	29 900 620	10 954 350	10 954 350	0	10 954 350	10 954 350	0,3%	36,6%
			02.06.03.02.09-Outras Transferências A Administração Pública	33 747 657	33 747 657	16 158 390	16 158 390	0	16 158 390	16 158 390	0,5%	47,9%
			02.06-Transferências Total	132 161 990,00	130 784 088,00	27 470 539,00	27 470 539,00	100 519	27 370 020	27 470 539	0,8%	21,0%
		02.07-Benefícios S	02.07.01.01.04-Pensões de reserva	50 304 220	50 304 220	17 673 109	17 673 109	0	17 673 109	17 673 109	0,5%	35,1%
			02.07.01.02-Benefícios sociais em espécie	420 000	440 000	38 900	38 900	0	38 900	38 900	0,0%	8,8%
			02.07.02.01.09-Outros Benefícios Sociais Em Numerário	3 000 000	3 306 486	90 403	90 403	35 000	55 403	90 403	0,0%	2,7%
			02.07.02.02-Benefícios Sociais Em Espécie	300 000	440 000	0	0	0	0	0	0,0%	0,0%
			02.07-Benefícios Sociais Total	54 024 220	54 490 706	17 802 412	17 802 412	35 000	17 767 412	17 802 412	0,5%	32,7%
		02.08-Outras Desp	02.08.01-Seguros	43 511 525	41 572 503	13 409 235	13 409 235	111				

Amortização de Empréstimos 2017

Class.	Class.		Dotações	Orçamento	Cabimentado	Liquidado	Pagamentos	Por pagar	
Econom1	Econom2	Económica3 Descrição	Orçamentais	Corrigido		Jan. a Jun	Jan. a Jun	Jan. a Jun	
03.02-Activos financeiros	03.02.01-Mercado interno	03.02.01.04.01-Empréstimos Concedidos Mi Concedidos	5 960 147 218	6 142 132 261	1 532 119 686	1 532 119 686	1 532 119 686	0	
		03.02.01.04.02-Empréstimos Concedidos Mi Amortizações	(303 369 264)	(303 369 264)	(137 123 147)	(137 123 147)	(137 123 147)	0	
		03.02.01.05.01-Acções E Outras Participações Mi- Aquisição	1 108 006 111	910 217 468	22 500 000	22 500 000	22 500 000	0	
		03.02.01.05.02-Acções E Outras Participações Mi - Alienação	0	0	(43 664 294)	(43 664 294)	(43 664 294)	0	
		03.02.01.08.02 - Outros Activos Financeiros Mi - Alienações	(63 982 719)	(63 982 719)	0	0	0	0	
		03.02.01.08.01-Outros Activos Financeiros Mi - Aquisições	0	0	0	0	0	0	
	03.02.01.02.02-Depositos certif Depositos Poup Mi -Levntamento	(18 094 596)	0	0	0	0	0		
	03.02.01-Mercado interno Total			6 682 706 750	6 684 997 746	1 373 832 245	1 373 832 245	1 373 832 245	0
03.02.02-Mercado externo	03.02.02.05.01-Acções E Outras Participações Me - Aquisições	0	0	0	0	0	0		
03.02.02-Mercado externo Total			0	0	0	0	0	0	
03.02-Activos financeiros Total			6 682 706 750	6 684 997 746	1 373 832 245	1 373 832 245	1 373 832 245	0	
03.03-Passivos Financeiros	03.03.01-Mercado interno	03.03.01.04.01-Empréstimos Obtidos Pmi - Aquisições	9 388 155 000	9 388 155 000	6 110 512 797	6 110 512 797	6 110 512 797	0	
		03.03.01.04.02.01-Empréstimos Obtidos Pmi - Amortizações OF	(5 191 000 000)	(5 206 803 600)	(2 390 803 600)	(2 390 803 600)	(2 390 803 600)	0	
		03.03.01.04.02.02-Empréstimos Obtidos Pmi - Amortizações Leasing	(70 000 000)	(70 000 000)	(14 032 362)	(14 032 362)	(14 032 362)	0	
		03.03.01.08.01-Outros Passivos Financeiros Pmi - Aquisições	0	0	0	0	0	0	
	03.03.01-Mercado interno Total			4 127 155 000	4 111 351 400	3 705 676 835	3 705 676 835	3 705 676 835	0
	03.03.02-Mercado externo	03.03.02.04.01-Empréstimos Obtidos Pme - Aquisições	11 881 889 892	11 881 889 892	1 336 458 387	1 336 458 387	1 336 458 387	0	
		03.03.02.04.02-Empréstimos Obtidos Pme - Amortizações	(3 683 506 700)	(3 683 506 700)	(1 564 582 623)	(1 564 582 623)	(1 564 582 623)	0	
		03.03.02.05.01-Acções E Outras Participações Pme - Aquisições	0	0	0	0	0	0	
03.03.02.05.02-Acções E Outras Participações Pme - Alienação		0	0	0	0	0	0		
03.03.02-Mercado externo Total			8 198 383 192	8 198 383 192	(228 124 236)	(228 124 236)	(228 124 236)	0	
03.03-Passivos Financeiros Total			12 325 538 192	12 309 734 592	3 477 552 599	3 477 552 599	3 477 552 599	0	
Total Geral			5 642 831 442	5 624 736 846	2 103 720 354	2 103 720 354	2 103 720 354	0	

CONTAS PROVISÓRIAS 2º TRIMESTRE 2017

MAPA II.1.4 - ADIANTAMENTOS DE FUNDOS POR REGULARIZAR

Estrutura nível 2	Estrutura nível 3	DES	REC	Por Regularizar	Inst.credito	Inst.credito	
Ec - Despesas Internas	91.01.01.01.01.01	Ec Adiantam. Presidencia Da Republica	125 165 112	59 626 488	65 538 624	PR	EGN
	91.01.01.01.01.02	Ec Adiantam. Assembleia Nacional	401 757 030	269 744 259	132 012 771	ANS	EGN
	91.01.01.01.01.03	Ec Adiantam. Supremo Tribunal De Justicia	28 806 118	3 333 506	25 472 612	STJ	EGN
	91.01.01.01.01.04	Ec Adiantam. Procuradoria Geral Da Republica	26 838 054	17 546 094	9 291 960	PGR	EGN
	91.01.01.01.01.06	Ec Adiantam. Tribunal De Contas	53 879 094	53 060 758	818 336	TC	EGN
	91.01.01.01.01.07.01	Ec Adiantam. Conselho Superior De Magestratura	78 491 786	5 411 099	73 080 687	CSMJ	EGN
	91.01.01.01.01.07.02	Ec Adiantam. Tc - Tribunal Da Praia	43 311 312	14 365 779	28 945 533	CSMJ	EGN
	91.01.01.01.01.07.03	Ec Adiantam. Tc - Tribunal De S.Vicente	18 615 372	3 669 315	14 946 057	CSMJ	EGN
	91.01.01.01.01.07.04	Ec Adiantam. Tc - Tribunal Do Sal	6 491 580	2 521 435	3 970 145	CSMJ	EGN
	91.01.01.01.01.07.05	Ec Adiantam. Tc - Tribunal De Santa Catarina	9 201 666	3 898 287	5 303 379	CSMJ	EGN
	91.01.01.01.01.07.06	Ec Adiantam. Tc - Tribunal De Santa Cruz	7 196 580	2 604 031	4 592 549	CSMJ	EGN
	91.01.01.01.01.07.07	Ec Adiantam. Tc - Tribunal Do Tarrafal	4 605 900	859 575	3 746 325	CSMJ	EGN
	91.01.01.01.01.07.08	Ec Adiantam. Tc - Tribunal Da Boa Vista	3 155 298	1 389 675	1 765 623	CSMJ	EGN
	91.01.01.01.01.07.09	Ec Adiantam. Tc - Tribunal Do Maio	2 537 490	145 861	2 391 629	CSMJ	EGN
	91.01.01.01.01.07.10	Ec Adiantam. Tc - Tribunal De S.Filipe	6 180 468	709 652	5 470 816	CSMJ	EGN
	91.01.01.01.01.07.11	Ec Adiantam. Tc - Tribunal Dos Mosteiros	3 312 804	1 100 193	2 212 611	CSMJ	EGN
	91.01.01.01.01.07.12	Ec Adiantam. Tc - Tribunal De S.Nicolau	3 489 360	1 381 400	2 107 960	CSMJ	EGN
	91.01.01.01.01.07.13	Ec Adiantam. Tc - Tribunal Da Brava	2 821 764	1 669 706	1 152 058	CSMJ	EGN
	91.01.01.01.01.07.14	Ec Adiantam. Tc - Tribunal De S.Domingos	3 661 236	2 200 401	1 460 835	CSMJ	EGN
	91.01.01.01.01.07.15	Ec Adiantam. Tc - Tribunal Do Porto Novo	3 890 304	1 654 853	2 235 451	CSMJ	EGN
	91.01.01.01.01.07.16	Ec Adiantam. Tc - Tribunal Da Ponta Do Sol	4 471 392	649 303	3 822 089	CSMJ	EGN
	91.01.01.01.01.07.17	Ec Adiantam. Tc - Tribunal Do Paul	2 515 122	1 310 646	1 204 476	CSMJ	EGN
	91.01.01.01.01.08	Ec Adiantam. Comissao Nacional Das Eleicoes	14 390 958	3 525 654	10 865 304	CNE	EGN
	91.01.01.01.01.09.01	Ec Adiantam. Conselho Superior Do Ministerio Publico	59 876 894	32 229 934	27 646 960	CSMP	EGN
	91.01.01.01.01.09.02	Ec Adiantam. Pr - Procuradoria Da Praia	23 099 958	23 099 958	0	CSMP	EGN
	91.01.01.01.01.09.03	Ec Adiantam. Pr - Procuradoria De S.Vicente	14 687 856	14 687 856	0	CSMP	EGN
	91.01.01.01.01.09.04	Ec Adiantam. Pr - Procuradoria Do Sal	2 262 282	2 262 282	0	CSMP	EGN
	91.01.01.01.01.09.05	Ec Adiantam. Pr - Procuradoria De S.Catrina	6 684 882	6 684 882	0	CSMP	EGN
	91.01.01.01.01.09.06	Ec Adiantam. Pr - Procuradoria De Santa Cruz	6 256 380	6 256 380	0	CSMP	EGN
	91.01.01.01.01.09.07	Ec Adiantam. Pr - Procuradoria Do Tarrafal	3 182 220	3 182 220	0	CSMP	EGN
	91.01.01.01.01.09.08	Ec Adiantam. Pr - Procuradoria Da Boa Vista	3 175 500	1 389 675	1 785 825	CSMP	EGN
	91.01.01.01.01.09.09	Ec Adiantam. Pr - Procuradoria Do Maio	2 474 730	2 187 455	287 275	CSMP	EGN
	91.01.01.01.01.09.10	Ec Adiantam. Pr - Procuradoria De S.Filipe	5 855 562	5 855 562	0	CSMP	EGN
	91.01.01.01.01.09.11	Ec Adiantam. Pr - Procuradoria Dos Mosteiros	2 979 120	1 971 628	1 007 492	CSMP	EGN
	91.01.01.01.01.09.12	Ec Adiantam. Pr - Procuradoria De S.Nicolau	2 851 902	2 350 844	501 058	CSMP	EGN
	91.01.01.01.01.09.13	Ec Adiantam. Pr - Procuradoria Da Brava	2 432 880	1 669 706	763 174	CSMP	EGN
	91.01.01.01.01.09.14	Ec Adiantam. Pr - Procuradoria De S.Domingos	2 916 780	2 348 534	568 246	CSMP	EGN
	91.01.01.01.01.09.15	Ec Adiantam. Pr - Procuradoria Do Porto Novo	3 928 254	3 013 905	914 349	CSMP	EGN
	91.01.01.01.01.09.16	Ec Adiantam. Pr - Procuradoria Da Ponta Do Sol	3 668 886	3 357 306	311 580	CSMP	EGN
	91.01.01.01.01.09.17	Ec Adiantam. Pr - Procuradoria Do Paul	2 562 744	2 162 410	400 334	CSMP	EGN
	91.01.01.01.04.02	Ec Adiantam. Estado Maior Das Forcas Armadas (Emfa)	390 410 219	316 759 218	73 651 001	FA	FSA
	91.01.01.01.04.03	Ec Adiantam. Hospital Agostinho Neto	131 986 067	112 936 860	19 049 207	HAN	FSA
	91.01.01.01.04.04	Ec Adiantam. Hospital Baptista De Sousa	82 733 352	82 733 352	0	HBS	FSA
	91.01.01.01.04.06	Ec Adiantam. Policia Judiciaria (PJ)	136 352 508	98 484 924	37 867 584	PJ	FSA
	91.01.01.01.04.16	Ec Regiao Sanitaria Santiago Norte	48 623 430	14 843 048	33 780 382	RSSN	FSA
	91.01.01.01.05.01	Ec Adiantam. Comissão Recenseamento Eleitoral Da Praia	2 227 470	981 808	1 245 662	CRE	GOV
	91.01.01.01.05.02	Ec Adiantam. Comissão Recenseamento Eleitoral De S.Vicente	1 800 402	1 428 438	371 964	CRE	GOV
	91.01.01.01.05.03	Ec Adiantam. Comissão Recenseamento Eleitoral Do Sal	1 365 348	0	1 365 348	CRE	GOV
	91.01.01.01.05.04	Ec Adiantam. Comissão Recenseamento Eleitoral De S.Catarina De Santiago	1 624 134	382 059	1 242 075	CRE	GOV
	91.01.01.01.05.05	Ec Adiantam. Comissão Recenseamento Eleitoral De S.Cruz	1 449 696	848 043	601 653	CRE	GOV
	91.01.01.01.05.06	Ec Adiantam. Comissão Recenseamento Eleitoral De Tarrafal De Santiago	878 940	842 472	36 468	CRE	GOV
	91.01.01.01.05.07	Ec Adiantam. Comissão Recenseamento Eleitoral De S.Miguel	1 102 578	884 411	218 167	CRE	GOV
	91.01.01.01.05.08	Ec Adiantam. Comissão Recenseamento Eleitoral De S.Lourenço Dos Orgãos	1 058 448	675 418	383 030	CRE	GOV
	91.01.01.01.05.09	Ec Adiantam. Comissão Recenseamento Eleitoral De S.Salvador Do Mundo	1 061 520	966 528	94 992	CRE	GOV
	91.01.01.01.05.10	Ec Adiantam. Comissão Recenseamento Eleitoral De S.Domingos	735 380	696 864	38 516	CRE	GOV
	91.01.01.01.05.11	Ec Adiantam. Comissão Recenseamento Eleitoral De R.Grande De Santiago	1 124 940	989 315	135 625	CRE	GOV
	91.01.01.01.05.12	Ec Adiantam. Comissão Recenseamento Eleitoral De R.Grande De S.Antão	1 370 694	1 086 562	284 132	CRE	GOV
	91.01.01.01.05.13	Ec Adiantam. Comissão Recenseamento Eleitoral De Porto Novo	1 416 954	733 179	683 775	CRE	GOV
	91.01.01.01.05.14	Ec Adiantam. Comissão Recenseamento Eleitoral De Paúl	1 070 904	724 645	346 259	CRE	GOV
	91.01.01.01.05.15	Ec Adiantam. Comissão Recenseamento Eleitoral De R.Brava	0	0	0	CRE	GOV
	91.01.01.01.05.16	Ec Adiantam. Comissão Recenseamento Eleitoral De Tarrafal De S.Nicolau	1 029 564	809 615	219 949	CRE	GOV
	91.01.01.01.05.17	Ec Adiantam. Comissão Recenseamento Eleitoral Da Boa Vista	1 176 186	740 175	436 011	CRE	GOV
	91.01.01.01.05.18	Ec Adiantam. Comissão Recenseamento Eleitoral Do Maio	1 042 194	610 614	431 580	CRE	GOV
	91.01.01.01.05.19	Ec Adiantam. Comissão Recenseamento Eleitoral De S.Filipe	1 468 812	1 468 812	0	CRE	GOV
	91.01.01.01.05.20	Ec Adiantam. Comissão Recenseamento Eleitoral Dos Mosteiros	1 083 150	951 775	131 375	CRE	GOV
	91.01.01.01.05.21	Ec Adiantam. Comissão Recenseamento Eleitoral De S.Catarina De Fogo	1 013 382	0	1 013 382	CRE	GOV
	91.01.01.01.05.22	Ec Adiantam. Comissão Recenseamento Eleitoral Da Brava	1 088 208	1 088 208	0	CRE	GOV
Ec - Despesas Internas Total			1 819 977 110	1 209 754 850	610 222 260		
Op_Tesouraria_Saida	99.02.01	Op_Tesouraria_Saida_Outras	998 557 876	797 309 905	201 247 971	MFP	GOV
Op_Tesouraria_Saida Total			998 557 876	797 309 905	201 247 971		
Total Geral			2 818 534 986	2 007 064 755	811 470 231		

CONTAS PROVISÓRIAS 2º TRIMESTRE 2017
Mapa II-1.6 Despesas Globais de funcionamento Estado segundo classificação funcional

Class. Funcional2	Class. Funcional3	Dotações Orçamentais	Orçamento Corrigido	Cabimentado	Liquidado	Por pagar Jan. a Jun	Pagamentos Jan. a Jun	Total Geral Executado	% 1	Exe %1
07.00.01 - Serviços Públicos	07.00.01.01.01 - Órgãos Executivos E Legislativ	4 548 495 617	4 553 172 741	1 905 978 149	1 905 978 149	28 492 928	1 877 485 221	1 905 978 149	10,2%	41,9%
	07.00.01.01.02 - Administração Financeira E Fisc	2 698 357 530	2 749 993 271	1 065 086 041	1 065 086 041	146 111 158	918 974 883	1 065 086 041	5,7%	38,7%
	07.00.01.01.03 - Negócios Estrangeiros	1 234 977 198	1 232 977 198	480 715 121	480 715 121	424 000	480 291 121	480 715 121	2,6%	39,0%
	07.00.01.03.01 - Administração de pessoal	35 925 861	35 925 861	9 967 928	9 967 928	25 000	9 942 928	9 967 928	0,1%	27,7%
	07.00.01.03.02 - Planeamento global e estatística	179 739 812	179 739 812	74 280 689	74 280 689	96 600	74 184 089	74 280 689	0,4%	41,3%
	07.00.01.03.03 - Outros serviços gerais	95 286 226	95 286 226	20 109 395	20 109 395	0	20 109 395	20 109 395	0,1%	21,1%
	07.00.01.06.00 - Não especificados	90 016 205	75 548 410	10 458 270	10 458 270	0	10 458 270	10 458 270	0,1%	13,8%
	07.00.01.07.00 - Transacções da dívida pública	4 691 000 000	4 691 000 000	2 403 227 785	2 403 227 785	10 000 000	2 393 227 785	2 403 227 785	12,9%	51,2%
	07.00.01.08.00 - Transferências interinstitucionais	808 026 063	744 390 322	283 913 337	283 913 337	0	283 913 337	283 913 337	1,5%	38,1%
07.00.01 - Serviços Públicos Gerais Total	14 381 824 512	14 358 033 841	6 253 736 715	6 253 736 715	185 149 686	6 068 587 029	6 253 736 715	33,6%	43,6%	
07.00.02 - Defesa	07.00.02.01.00 - Defesa militar	857 611 330	857 611 330	379 127 806	379 127 806	138 000	378 989 806	379 127 806	2,0%	44,2%
	07.00.02.02.00 - Defesa civil	32 960 837	33 356 746	10 616 682	10 616 682	0	10 616 682	10 616 682	0,1%	31,8%
	07.00.02.05.00 - Defesa- outros não especificado	1 938 012	1 938 012	0	0	0	0	0	0,0%	0,0%
07.00.02 - Defesa Total	892 510 179	892 906 088	389 744 488	389 744 488	138 000	389 606 488	389 744 488	2,1%	43,6%	
07.00.03 - Segurança e	07.00.03.01.00 - Serviços policiais	2 245 263 989	2 244 263 989	931 811 794	931 811 794	2 096 820	929 714 974	931 811 794	5,0%	41,5%
	07.00.03.03.00 - Tribunais	968 107 585	972 676 310	331 156 580	331 156 580	31 755 142	299 401 438	331 156 580	1,8%	34,0%
	07.00.03.04.00 - Prisões	227 907 888	272 363 114	115 750 622	115 750 622	49 600	115 701 022	115 750 622	0,6%	42,5%
	07.00.03.06.00 - Não especificados	559 126 544	513 005 522	152 614 674	152 614 674	222 320	152 392 354	152 614 674	0,8%	29,7%
07.00.03 - Segurança e ordem pública Total	4 000 406 006	4 002 303 935	1 531 333 670	1 531 333 670	34 123 882	1 497 209 788	1 531 333 670	8,2%	38,3%	
07.00.04 - Assuntos eco	07.00.04.02.01 - Agricultura	2 462 492	2 398 492	969 659	969 659	26 383	943 276	969 659	0,0%	40,4%
	07.00.04.02.04 - Pesca	86 576 065	86 576 065	22 252 819	22 252 819	0	22 252 819	22 252 819	0,1%	25,7%
	07.00.04.03.05 - Electricidade	9 768 538	9 768 538	4 041 705	4 041 705	0	4 041 705	4 041 705	0,0%	41,4%
	07.00.04.04.02 - Indústria	6 189 374	6 189 374	1 989 499	1 989 499	0	1 989 499	1 989 499	0,0%	32,1%
	07.00.04.05.01 - Rede rodoviária	109 666 122	111 476 333	38 294 163	38 294 163	35 187	38 258 976	38 294 163	0,2%	34,4%
	07.00.04.05.02 - Marítimo	143 687 194	143 687 194	11 592 057	11 592 057	0	11 592 057	11 592 057	0,1%	8,1%
	07.00.04.05.05 - Transporte por condutas e outro	76 905 323	76 905 323	17 079 321	17 079 321	0	17 079 321	17 079 321	0,1%	22,2%
	07.00.04.07.03 - Turismo	23 000 000	23 000 000	4 972 482	4 972 482	0	4 972 482	4 972 482	0,0%	21,6%
	07.00.04.08.01 - ID - economia, comércio e labor	17 680 342	17 680 342	7 026 792	7 026 792	0	7 026 792	7 026 792	0,0%	39,7%
	07.00.04.08.02 - I&D - agricultura silvicultura ca	283 679 379	285 493 379	105 124 577	105 124 577	1 049 484	104 075 273	105 124 577	0,6%	36,8%
	07.00.04.09.00 - Assuntos económicos não espe	627 874 939	628 120 286	211 871 650	211 871 650	6 000	211 865 650	211 871 650	1,1%	33,7%
07.00.04 - Assuntos económicos Total	1 387 489 768	1 391 295 326	425 214 904	425 214 904	1 117 054	424 097 850	425 214 904	2,3%	30,6%	
07.00.05 - Protecção am	07.00.05.02.00 - Gestão de esgotos e águas	115 244 455	114 744 455	39 441 007	39 441 007	566 574	38 874 433	39 441 007	0,2%	34,4%
	07.00.05.05.00 - ID - protecção ambiental	146 780 046	145 780 046	67 030 683	67 030 683	0	67 030 683	67 030 683	0,4%	46,0%
	07.00.05.06.00 - Protecção ambiental outros nã	16 859 467	16 609 467	5 049 788	5 049 788	73 120	4 976 668	5 049 788	0,0%	30,4%
07.00.05 - Protecção ambiental Total	278 883 968	277 133 968	111 521 478	111 521 478	639 694	110 881 784	111 521 478	0,6%	40,2%	
07.00.06 - Habitação e d	07.00.06.05.00 - ID - habitação e desenvolvime	16 856 469	16 856 469	0	0	0	0	0	0,0%	0,0%
	07.00.06.06.00 - Hab. E desenvolvimento - não e	65 298 882	65 298 882	28 124 550	28 124 550	39 100	28 085 450	28 124 550	0,2%	43,1%
07.00.06 - Habitação e desenvolvimento urbanístico Total	82 155 351	82 155 351	28 124 550	28 124 550	39 100	28 085 450	28 124 550	0,2%	34,2%	
07.00.07 - Saúde	07.00.07.01.01 - Produtos farmacêuticos	216 213 056	216 213 056	53 919 205	53 919 205	0	53 919 205	53 919 205	0,3%	24,9%
	07.00.07.03.01 - Serviços hospitalares gerais	2 020 818 927	2 020 818 927	878 224 609	878 224 609	41 283 093	836 941 516	878 224 609	4,7%	43,5%
	07.00.07.03.02 - Serviços hospitalares especializ	9 871 879	9 871 879	968 852	968 852	0	968 852	968 852	0,0%	9,8%
	07.00.07.04.00 - Serviços de saúde pública	1 225 079 345	1 225 079 345	592 219 904	592 219 904	507 198	591 712 706	592 219 904	3,2%	48,3%
	07.00.07.05.00 - I&D - saúde	389 237 650	388 147 691	134 742 965	134 742 965	139 643	134 603 322	134 742 965	0,7%	34,7%
	07.00.07.06.00 - Serviços ambulatórios não espe	276 514 552	276 514 552	108 452 326	108 452 326	638 395	107 813 931	108 452 326	0,6%	39,2%
07.00.07 - Saúde Total	4 137 735 409	4 136 645 450	1 768 527 861	1 768 527 861	42 568 329	1 725 959 532	1 768 527 861	9,5%	42,8%	
07.00.08 - Serviços cultu	07.00.08.01.00 - Serviços recreativos e desporto	153 007 788	163 007 788	54 947 136	54 947 136	0	54 947 136	54 947 136	0,3%	33,7%
	07.00.08.02.00 - Serviços culturais	252 489 368	254 366 324	81 671 947	81 671 947	216 619	81 455 328	81 671 947	0,4%	32,1%
	07.00.08.06.00 - Serviços culturais recreativos e	23 010 136	23 010 136	16 470 098	16 470 098	0	16 470 098	16 470 098	0,1%	71,6%
07.00.08 - Serviços culturais recreativos e religiosos Total	428 507 292	440 384 248	153 089 181	153 089 181	216 619	152 872 562	153 089 181	0,8%	34,8%	
07.00.09 - Educação	07.00.09.01.02 - Ensino primário	3 514 491 981	3 518 645 722	1 591 272 759	1 591 272 759	5 363 787	1 585 908 972	1 591 272 759	8,6%	45,2%
	07.00.09.02.03 - Id Ensino Secundário	3 587 351 068	3 589 072 220	1 693 341 735	1 693 341 735	1 447 719	1 691 894 016	1 693 341 735	9,1%	47,2%
	07.00.09.04.01 - Licenciatura	972 226 661	972 416 411	406 447 975	406 447 975	2 120 284	404 327 691	406 447 975	2,2%	41,8%
	07.00.09.04.02 - Outros graus académicos	16 869 174	16 869 174	5 778 368	5 778 368	240 000	5 538 368	5 778 368	0,0%	34,3%
	07.00.09.05.00 - Ensino não especificado	37 320 426	37 320 426	13 094 282	13 094 282	123 720	12 970 562	13 094 282	0,1%	35,1%
	07.00.09.06.00 - Serviços auxiliares á educação	809 631 780	809 726 196	354 708 662	354 708 662	200 297	354 508 365	354 708 662	1,9%	43,8%
	07.00.09.07.00 - ID - educação	58 171 729	59 112 983	20 733 211	20 733 211	12 000	20 721 211	20 733 211	0,1%	35,1%
	07.00.09.08.00 - Outros não especificados-educ	298 590 892	296 908 197	107 142 531	107 142 531	1 398 171	105 744 360	107 142 531	0,6%	36,1%
07.00.09 - Educação Total	9 294 653 711	9 300 071 329	4 192 519 523	4 192 519 523	10 905 978	4 181 613 545	4 192 519 523	22,5%	45,1%	
07.00.10 - Protecção so	07.00.10.03.00 - Sobrevivência	1 197 471 520	1 197 471 520	571 051 809	571 051 809	32 712	571 019 097	571 051 809	3,1%	47,7%
	07.00.10.04 - Família e crianças	7 478 634	7 478 634	1 513 931	1 513 931	0	1 513 931	1 513 931	0,0%	20,2%
	07.00.10.04.00 - Família e crianças	76 818 306	78 962 416	25 282 863	25 282 863	16 732	25 266 131	25 282 863	0,1%	32,0%
	07.00.10.09 - Outros não especificados	19 362 439	19 362 439	6 071 072	6 071 072	0	6 071 072	6 071 072	0,0%	31,4%
	07.00.10.09.00 - Outros não especificados - seg.	4 714 139 246	4 715 226 796	2 326 665 053	2 326 665 053	2 471 651	2 324 193 402	2 326 665 053	12,5%	49,3%
07.00.10 - Protecção social Total	6 015 270 145	6 018 501 805	2 930 584 728	2 930 584 728	2 521 095	2 928 063 633	2 930 584 728	15,8%	48,7%	
Total Geral	40 899 436 341	40 899 436 341	17 784 397 098	17 784 397 098	277 419 437	17 506 977 661	17 784 397 098	95,6%	43,5%	
Por Regularizar PROGRAMA INVESTIMENTO				811 470 231	811 470 231	0	811 470 231	811 470 231	4,4%	
Total Geral	40 899 436 341	40 899 436 341	18 595 867 329	18 595 867 329	277 419 437	18 318 447 892	18 595 867 329	100,0%	45,5%	

CONTAS PROVISÓRIAS 2º TRIMESTRE 2017
Mapa II-1.7 Despesas Globais de funcionamento de ENCARGOS GERAIS DA NAÇÃO segundo classificação funcional

Class. Funcional2	Class. Funcional3	Dotações Orçamentais	Orçamento Corrigido	Cabimentado	Liquidado	Por pagar Jan. a Jun	Pagamentos Jan. a Jun	Total Geral Executado	%_1	Exe %
07.00.01 - Serviços Públicos Gerais	07.00.01.01.01 - Órgãos Executivos E Legislativos	1 420 893 639	1 416 324 914	422 171 079	422 171 079	27 867 253	394 303 826	422 171 079	39,3%	29,8%
07.00.01 - Serviços Públicos Gerais Total		1 420 893 639	1 416 324 914	422 171 079	422 171 079	27 867 253	394 303 826	422 171 079	39,3%	29,8%
07.00.03 - Segurança	07.00.03.03.00 - Tribunais	752 728 090	757 296 815	215 264 513	215 264 513	31 654 616	183 609 897	215 264 513	20,0%	28,4%
07.00.03 - Segurança e ordem pública Total		752 728 090	757 296 815	215 264 513	215 264 513	31 654 616	183 609 897	215 264 513	20,0%	28,4%
Total Geral		2 173 621 729	2 173 621 729	637 435 592	637 435 592	59 521 869	577 913 723	637 435 592	59,3%	29,3%
Por Regularizar PROGRAMA INVESTIMENTO				436 594 123	436 594 123		436 594 123	436 594 123	40,7%	
Total Geral		2 173 621 729	2 173 621 729	1 074 029 715	1 074 029 715	59 521 869	1 014 507 846	1 074 029 715	100,0%	49,4%

CONTAS PROVISÓRIAS 2º TRIMESTRE 2017
Mapa II-1.8 Despesas Globais de funcionamento do GOVERNO E CHEFIA DO GOVERNO segundo classificação funcional

Class. Funcional2	Class. Funcional3	Dotações Orçamentais	Orçamento Corrigido	Cabimentado	Liquidado	Por pagar Jan. a Jun	Pagamentos Jan. a Jun	Total Geral Executado	% 1	Exe %
07.00.01 - Serviços Públicos	07.00.01.01.01 - Órgãos Executivos E Legislativos	3 026 659 260	3 035 905 109	1 446 377 440	1 446 377 440	625 675	1 445 751 765	1 446 377 440	10,3%	47,6%
	07.00.01.01.02 - Administração Financeira E Fiscal	2 661 468 468	2 713 104 209	1 049 431 030	1 049 431 030	146 111 158	903 319 872	1 049 431 030	7,5%	38,7%
	07.00.01.01.03 - Negócios Estrangeiros	1 191 589 541	1 189 589 541	464 252 381	464 252 381	424 000	463 828 381	464 252 381	3,3%	39,0%
	07.00.01.03.01 - Administração de pessoal	35 925 861	35 925 861	9 967 928	9 967 928	25 000	9 942 928	9 967 928	0,1%	27,7%
	07.00.01.03.03 - Outros serviços gerais	95 286 226	95 286 226	20 109 395	20 109 395	0	20 109 395	20 109 395	0,1%	21,1%
	07.00.01.06.00 - Não especificados	90 016 205	75 548 410	10 458 270	10 458 270	0	10 458 270	10 458 270	0,1%	13,8%
	07.00.01.07.00 - Transações da dívida pública	4 691 000 000	4 691 000 000	2 403 227 786	2 403 227 786	10 000 000	2 393 227 786	2 403 227 786	17,1%	51,2%
07.00.01.08.00 - Transferências interinstitucionais	808 026 063	744 390 322	283 913 337	283 913 337	0	283 913 337	283 913 337	2,0%	38,1%	
07.00.01 - Serviços Públicos Gerais Total		12 599 971 624	12 580 749 678	5 687 737 567	5 687 737 567	157 185 833	5 530 551 734	5 687 737 567	40,5%	45,2%
07.00.02 - Defesa	07.00.02.01.00 - Defesa militar	55 368 537	55 368 537	16 719 621	16 719 621	138 000	16 581 621	16 719 621	0,1%	30,2%
	07.00.02.02.00 - Defesa civil	32 960 837	33 356 746	10 616 682	10 616 682	0	10 616 682	10 616 682	0,1%	31,8%
	07.00.02.05.00 - Defesa- outros não especificados	1 938 012	1 938 012	0	0	0	0	0	0,0%	0,0%
07.00.02 - Defesa Total		90 267 386	90 663 295	27 336 303	27 336 303	138 000	27 198 303	27 336 303	0,2%	30,2%
07.00.03 - Segurança e ordem pública	07.00.03.04.00 - Prisões	227 907 888	272 363 114	115 750 622	115 750 622	49 600	115 701 022	115 750 622	0,8%	42,5%
	07.00.03.06.00 - Não especificados	237 973 935	191 852 913	54 090 928	54 090 928	183 498	53 907 430	54 090 928	0,4%	28,2%
07.00.03 - Segurança e ordem pública Total		465 881 823	464 216 027	169 841 550	169 841 550	233 098	169 608 452	169 841 550	1,2%	36,6%
07.00.04 - Assuntos económicos	07.00.04.02.01 - Agricultura	2 462 492	2 398 492	969 659	969 659	26 383	943 276	969 659	0,0%	40,4%
	07.00.04.02.04 - Pesca	20 382 244	20 382 244	8 339 753	8 339 753	0	8 339 753	8 339 753	0,1%	40,9%
	07.00.04.03.05 - Electricidade	9 768 538	9 768 538	4 041 705	4 041 705	0	4 041 705	4 041 705	0,0%	41,4%
	07.00.04.04.02 - Indústria	6 189 374	6 189 374	1 989 499	1 989 499	0	1 989 499	1 989 499	0,0%	32,1%
	07.00.04.05.01 - Rede rodoviária	66 872 814	68 683 025	23 270 512	23 270 512	0	23 270 512	23 270 512	0,2%	33,9%
	07.00.04.05.02 - Marítimo	8 525 568	8 525 568	3 112 057	3 112 057	0	3 112 057	3 112 057	0,0%	36,5%
	07.00.04.05.05 - Transporte por condutas e outros	76 905 323	76 905 323	17 079 321	17 079 321	0	17 079 321	17 079 321	0,1%	22,2%
	07.00.04.07.03 - Turismo	23 000 000	23 000 000	4 972 482	4 972 482	0	4 972 482	4 972 482	0,0%	21,6%
	07.00.04.08.01 - ID - economia, comércio e labor	17 680 342	17 680 342	7 026 792	7 026 792	0	7 026 792	7 026 792	0,1%	39,7%
	07.00.04.08.02 - I&D - agricultura silvicultura ca	283 679 379	285 493 379	105 124 757	105 124 757	1 049 484	104 075 273	105 124 757	0,7%	36,8%
	07.00.04.09.00 - Assuntos económicos não espe	429 156 038	429 401 385	158 947 314	158 947 314	6 000	158 941 314	158 947 314	1,1%	37,0%
07.00.04 - Assuntos económicos Total		944 622 112	948 427 670	334 873 851	334 873 851	1 081 867	333 791 984	334 873 851	2,4%	35,3%
07.00.05 - Protecção ambiental	07.00.05.06.00 - Protecção ambiental outros não	16 859 467	16 609 467	5 049 788	5 049 788	73 120	4 976 668	5 049 788	0,0%	30,4%
07.00.05 - Protecção ambiental Total		16 859 467	16 609 467	5 049 788	5 049 788	73 120	4 976 668	5 049 788	0,0%	30,4%
07.00.06 - Habitação e desenvolvimento urbano	07.00.06.05.00 - ID - habitação e desenvolvimento	16 856 469	16 856 469	0	0	0	0	0	0,0%	0,0%
07.00.06 - Habitação e desenvolvimento urbano Total		16 856 469	16 856 469	0	0	0	0	0	0,0%	0,0%
07.00.07 - Saúde	07.00.07.01.01 - Produtos farmacêuticos	216 213 056	216 213 056	53 919 205	53 919 205	0	53 919 205	53 919 205	0,4%	24,9%
	07.00.07.03.01 - Serviços hospitalares gerais	1 089 861 837	1 089 861 837	463 675 068	463 675 068	0	463 675 068	463 675 068	3,3%	42,5%
	07.00.07.04.00 - Serviços de saúde pública	1 024 358 244	1 024 358 244	473 275 367	473 275 367	229 285	473 046 082	473 275 367	3,4%	46,2%
	07.00.07.05.00 - I&D - saúde	389 237 650	388 147 691	134 742 965	134 742 965	139 643	134 603 322	134 742 965	1,0%	34,7%
	07.00.07.06.00 - Serviços ambulatórios não espe	254 164 000	254 164 000	99 632 109	99 632 109	196 048	99 436 061	99 632 109	0,7%	39,2%
07.00.07 - Saúde Total		2 973 834 787	2 972 744 828	1 225 244 714	1 225 244 714	564 976	1 224 679 738	1 225 244 714	8,7%	41,2%
07.00.08 - Serviços culturais	07.00.08.01.00 - Serviços recreativos e desporto	153 007 788	163 007 788	54 947 136	54 947 136	0	54 947 136	54 947 136	0,4%	33,7%
	07.00.08.02.00 - Serviços culturais	64 368 848	64 368 848	25 360 962	25 360 962	110 100	25 250 862	25 360 962	0,2%	39,4%
	07.00.08.06.00 - Serviços culturais recreativos e	23 010 136	23 010 136	16 470 098	16 470 098	0	16 470 098	16 470 098	0,1%	71,6%
07.00.08 - Serviços culturais recreativos e religiosos Total		240 386 772	250 386 772	96 778 196	96 778 196	110 100	96 668 096	96 778 196	0,7%	38,7%
07.00.09 - Educação	07.00.09.01.02 - Ensino primário	3 514 491 981	3 518 645 722	1 591 272 759	1 591 272 759	5 363 787	1 585 908 972	1 591 272 759	11,3%	45,2%
	07.00.09.02.03 - Id Ensino Secundário	3 587 351 068	3 589 072 220	1 693 341 735	1 693 341 735	1 447 719	1 691 894 016	1 693 341 735	12,1%	47,2%
	07.00.09.04.02 - Outros graus académicos	16 869 174	16 869 174	5 778 368	5 778 368	240 000	5 538 368	5 778 368	0,0%	34,3%
	07.00.09.06.00 - Serviços auxiliares á educação	14 234 235	14 328 651	6 187 316	6 187 316	150 000	6 037 316	6 187 316	0,0%	43,2%
	07.00.09.07.00 - ID - educação	58 171 729	59 112 983	20 733 211	20 733 211	12 000	20 721 211	20 733 211	0,1%	35,1%
07.00.09.08.00 - Outros não especificados-educ	208 469 257	205 690 908	75 803 429	75 803 429	1 344 047	74 459 382	75 803 429	0,5%	36,9%	
07.00.09 - Educação Total		7 399 587 444	7 403 719 658	3 393 116 818	3 393 116 818	8 557 553	3 384 559 265	3 393 116 818	24,2%	45,8%
07.00.10 - Protecção social	07.00.10.03.00 - Sobrevivência	1 197 471 520	1 197 471 520	571 051 809	571 051 809	32 712	571 019 097	571 051 809	4,1%	47,7%
	07.00.10.09.00 - Outros não especificados - seg.	4 696 405 766	4 697 493 316	2 319 291 048	2 319 291 048	2 127 946	2 317 163 102	2 319 291 048	16,5%	49,4%
07.00.10 - Protecção social Total		5 893 877 286	5 894 964 836	2 890 342 857	2 890 342 857	2 160 658	2 888 182 199	2 890 342 857	20,6%	49,0%
Total Geral		30 642 145 170	30 639 338 700	13 830 321 644	13 830 321 644	170 105 205	13 660 216 439	13 830 321 644	98,5%	45,1%
Por Regularizar PROGRAMA INVESTIMENTO						210 527 934	210 527 934	210 527 934	1,5%	
Total Geral		30 642 145 170	30 639 338 700	14 040 849 578	14 040 849 578	170 105 205	13 870 744 373	14 040 849 578	100,0%	45,8%

CONTAS PROVISÓRIAS 2º TRIMESTRE 2017
Mapa II-1.9 Despesas Globais de funcionamento dos SERVIÇOS E FUNDOS AUTÔNOMOS segundo classificação funcional

Class. Funcional2	Class. Funcional3	Dotações Orçamentais	Orçamento Corrigido	Cabimentado	Liquidado	Por pagar Jan. a Jun	Pagamentos Jan. a Jun	Total Geral Executado	% 1	Exe %
07.00.01 - Serviços Públicos Gerais	07.00.01.01.01 - Órgãos Executivos E Legislativos	100 942 718	100 942 718	37 429 630	37 429 630	0	37 429 630	37 429 630	1,1%	37,1%
	07.00.01.01.02 - Administração Financeira E Fiscal	36 889 062	36 889 062	15 655 011	15 655 011	0	15 655 011	15 655 011	0,4%	42,4%
	07.00.01.01.03 - Negócios Estrangeiros	43 387 657	43 387 657	16 462 740	16 462 740	0	16 462 740	16 462 740	0,5%	37,9%
	07.00.01.03.02 - Planeamento global e estatística	179 739 812	179 739 812	74 280 689	74 280 689	96 600	74 184 089	74 280 689	2,1%	41,3%
07.00.01 - Serviços Públicos Gerais Total		360 959 249	360 959 249	143 828 070	143 828 070	96 600	143 731 470	143 828 070	4,1%	39,8%
07.00.02 - Defesa	07.00.02.01.00 - Defesa militar	802 242 793	802 242 793	362 408 185	362 408 185	0	362 408 185	362 408 185	10,4%	45,2%
07.00.02 - Defesa Total		802 242 793	802 242 793	362 408 185	362 408 185	0	362 408 185	362 408 185	10,4%	45,2%
07.00.03 - Segurança e ordem pública	07.00.03.01.00 - Serviços policiais	2 245 263 989	2 244 263 989	931 811 794	931 811 794	2 096 820	929 714 974	931 811 794	26,8%	41,5%
	07.00.03.03.00 - Tribunais	215 379 495	215 379 495	115 892 067	115 892 067	100 526	115 791 541	115 892 067	3,3%	53,8%
	07.00.03.06.00 - Não especificados	321 152 609	321 152 609	98 523 746	98 523 746	38 822	98 484 924	98 523 746	2,8%	30,7%
07.00.03 - Segurança e ordem pública Total		2 781 796 093	2 780 796 093	1 146 227 607	1 146 227 607	2 236 168	1 143 991 439	1 146 227 607	32,9%	41,2%
07.00.04 - Assuntos económicos	07.00.04.02.04 - Pesca	66 193 821	66 193 821	13 913 066	13 913 066	0	13 913 066	13 913 066	0,4%	21,0%
	07.00.04.05.01 - Rede rodoviária	42 793 308	42 793 308	15 023 651	15 023 651	35 187	14 988 464	15 023 651	0,4%	35,1%
	07.00.04.05.02 - Marítimo	135 161 626	135 161 626	8 480 000	8 480 000	0	8 480 000	8 480 000	0,2%	6,3%
	07.00.04.09.00 - Assuntos económicos não especificados	198 718 901	198 718 901	52 924 336	52 924 336	0	52 924 336	52 924 336	1,5%	26,6%
07.00.04 - Assuntos económicos Total		442 867 656	442 867 656	90 341 053	90 341 053	35 187	90 305 866	90 341 053	2,6%	20,4%
07.00.05 - Protecção ambiental	07.00.05.02.00 - Gestão de esgotos e águas	115 244 455	114 744 455	39 441 007	39 441 007	566 574	38 874 433	39 441 007	1,1%	34,4%
	07.00.05.05.00 - ID - protecção ambiental	146 780 046	145 780 046	67 030 683	67 030 683	0	67 030 683	67 030 683	1,9%	46,0%
07.00.05 - Protecção ambiental Total		262 024 501	260 524 501	106 471 690	106 471 690	566 574	105 905 116	106 471 690	3,1%	40,9%
07.00.06 - Habitação e desenvolvimento urbano	07.00.06.06.00 - Hab. E desenvolvimento - não especificados	65 298 882	65 298 882	28 124 550	28 124 550	39 100	28 085 450	28 124 550	0,8%	43,1%
07.00.06 - Habitação e desenvolvimento urbano Total		65 298 882	65 298 882	28 124 550	28 124 550	39 100	28 085 450	28 124 550	0,8%	43,1%
07.00.07 - Saúde	07.00.07.03.01 - Serviços hospitalares gerais	930 957 090	930 957 090	414 549 541	414 549 541	41 283 093	373 266 448	414 549 541	11,9%	44,5%
	07.00.07.03.02 - Serviços hospitalares especializados	9 871 879	9 871 879	968 852	968 852	0	968 852	968 852	0,0%	9,8%
	07.00.07.04.00 - Serviços de saúde pública	200 721 101	200 721 101	118 944 537	118 944 537	277 913	118 666 624	118 944 537	3,4%	59,3%
	07.00.07.06.00 - Serviços ambulatórios não especificados	22 350 552	22 350 552	8 820 217	8 820 217	442 347	8 377 870	8 820 217	0,3%	39,5%
07.00.07 - Saúde Total		1 163 900 622	1 163 900 622	543 283 147	543 283 147	42 003 353	501 279 794	543 283 147	15,6%	46,7%
07.00.08 - Serviços culturais recreativos e religiosos	07.00.08.02.00 - Serviços culturais	188 120 520	189 997 476	56 310 985	56 310 985	106 519	56 204 466	56 310 985	1,6%	29,6%
07.00.08 - Serviços culturais recreativos e religiosos Total		188 120 520	189 997 476	56 310 985	56 310 985	106 519	56 204 466	56 310 985	1,6%	29,6%
07.00.09 - Educação	07.00.09.04.01 - Licenciatura	972 226 661	972 416 411	406 447 975	406 447 975	2 120 284	404 327 691	406 447 975	11,7%	41,8%
	07.00.09.05.00 - Ensino não especificado	37 320 426	37 320 426	13 094 282	13 094 282	123 720	12 970 562	13 094 282	0,4%	35,1%
	07.00.09.06.00 - Serviços auxiliares á educação	795 397 545	795 397 545	348 521 346	348 521 346	50 297	348 471 049	348 521 346	10,0%	43,8%
	07.00.09.08.00 - Outros não especificados-educação	90 121 635	91 217 289	31 339 102	31 339 102	54 124	31 284 978	31 339 102	0,9%	34,4%
07.00.09 - Educação Total		1 895 066 267	1 896 351 671	799 402 705	799 402 705	2 348 425	797 054 280	799 402 705	23,0%	42,2%
07.00.10 - Protecção social	07.00.10.04 - Família e crianças	7 478 634	7 478 634	1 513 931	1 513 931	0	1 513 931	1 513 931	0,0%	20,2%
	07.00.10.04.00 - Família e crianças	76 818 306	78 962 416	25 282 863	25 282 863	16 732	25 266 131	25 282 863	0,7%	32,0%
	07.00.10.09 - Outros não especificados	19 362 439	19 362 439	6 071 072	6 071 072	0	6 071 072	6 071 072	0,2%	31,4%
	07.00.10.09.00 - Outros não especificados - seg. social	17 733 480	17 733 480	7 374 005	7 374 005	343 705	7 030 300	7 374 005	0,2%	41,6%
07.00.10 - Protecção social Total		121 392 859	123 536 969	40 241 871	40 241 871	360 437	39 881 434	40 241 871	1,2%	32,6%
Total Geral		8 083 669 442	8 086 475 912	3 316 639 863	3 316 639 863	47 792 363	3 268 847 500	3 316 639 863	95,3%	41,0%
Por Regularizar PROGRAMA INVESTIMENTO				164 348 174	164 348 174		164 348 174	164 348 174		
Total Geral		8 083 669 442	8 086 475 912	3 480 988 037	3 480 988 037	47 792 363	3 433 195 674	3 480 988 037	100,0%	43,0%

CONTAS PROVISÓRIAS 2º TRIMESTRE 2017

Despesas Globais de Investimento Estado segundo classificação funcional

Class. Funcional2	Class. Funcional3	Dotações Orçamentais	Orçamento Corrigido	Cabimentado	Liquidado	Por pagar Jan. a Jun	Pagamentos Jan. a Jun	Total Geral Executado	% 1	Exe %
07.00.01 - Serviços Públicos	07.00.01.01.01 - Órgãos Executivos E Legislativos	117 873 272	133 803 313	31 458 560	31 458 560	0	31 458 560	31 458 560	0,9%	23,5%
	07.00.01.01.02 - Administração Financeira E Fiscal	95 285 893	116 735 710	45 099 417	45 099 417	575 000	44 524 417	45 099 417	1,3%	38,6%
	07.00.01.01.03 - Negócios Estrangeiros	7 200 000	7 200 000	704 859	704 859	0	704 859	704 859	0,0%	9,8%
	07.00.01.03.01 - Administração de pessoal	26 806 599	27 706 599	5 776 108	5 776 108	340 125	5 435 983	5 776 108	0,2%	20,8%
	07.00.01.03.02 - Planeamento global e estatística	71 700 814	127 400 856	22 089 343	22 089 343	6 000	22 083 343	22 089 343	0,6%	17,3%
	07.00.01.03.03 - Outros serviços gerais	300 430 386	302 297 287	135 756 442	135 756 442	0	135 756 442	135 756 442	3,8%	44,9%
	07.00.01.05.00 - ID - serviços públicos gerais	30 566 778	48 089 993	19 384 972	19 384 972	0	19 384 972	19 384 972	0,5%	40,3%
	07.00.01.06.00 - Não especificados	664 191 791	542 214 993	122 683 083	122 683 083	119 850	122 563 233	122 683 083	3,5%	22,6%
	07.00.01.08.00 - Transferências interinstitucionais	20 831 817	22 331 817	9 973 689	9 973 689	0	9 973 689	9 973 689	0,3%	44,7%
07.00.01 - Serviços Públicos Gerais Total		1 334 887 350	1 327 780 569	392 926 473	392 926 473	1 040 975	391 885 498	392 926 473	11,1%	29,6%
07.00.02 - Defesa	07.00.02.01.00 - Defesa militar	61 267 149	61 267 149	8 327 417	8 327 417	0	8 327 417	8 327 417	0,2%	13,6%
	07.00.02.02.00 - Defesa civil	0	12 260 384	1 404 599	1 404 599	0	1 404 599	1 404 599	0,0%	11,5%
07.00.02 - Defesa Total		61 267 149	73 527 533	9 732 016	9 732 016	0	9 732 016	9 732 016	0,3%	13,2%
07.00.03 - Segurança e ordem	07.00.03.01.00 - Serviços policiais	84 600 000	84 600 000	10 307	10 307	0	10 307	10 307	0,0%	0,0%
	07.00.03.03.00 - Tribunais	66 271 203	164 809 757	15 724 092	15 724 092	0	15 724 092	15 724 092	0,4%	9,5%
	07.00.03.04.00 - Prisões	106 000 000	118 979 092	684 427	684 427	0	684 427	684 427	0,0%	0,6%
	07.00.03.05.00 - ID - segurança e ordem pública	237 476 305	235 865 905	738 395	738 395	0	738 395	738 395	0,0%	0,3%
	07.00.03.06.00 - Não especificados	289 028 621	288 873 477	28 286 157	28 286 157	77 194	28 208 963	28 286 157	0,8%	9,8%
07.00.03 - Segurança e ordem pública Total		783 376 129	893 128 231	45 443 378	45 443 378	77 194	45 366 184	45 443 378	1,3%	5,1%
07.00.04 - Assuntos económicos	07.00.04.01.01 - Economia em geral e comércio	82 293 853	83 488 747	26 035 743	26 035 743	15 525	26 020 218	26 035 743	0,7%	31,2%
	07.00.04.01.02 - Assuntos laborais e de emprego	5 123 248	10 123 248	12 000	12 000	0	12 000	12 000	0,0%	0,1%
	07.00.04.02 - Agricultura silvicultura pesca e caça	0	11 478 633	682 901	682 901	0	682 901	682 901	0,0%	5,9%
	07.00.04.02.01 - Agricultura	1 514 082 464	1 520 381 114	284 620 819	284 620 819	2 697 758	281 923 061	284 620 819	8,1%	18,7%
	07.00.04.02.02 - Silvicultura	4 230 000	4 230 000	0	0	0	0	0	0,0%	0,0%
	07.00.04.02.04 - Pesca	468 077 304	473 306 895	53 018 188	53 018 188	0	53 018 188	53 018 188	1,5%	11,2%
	07.00.04.02.05 - Pecuária	20 000 000	20 000 000	0	0	0	0	0	0,0%	0,0%
	07.00.04.03.05 - Electricidade	21 621 109	124 059 941	12 278 687	12 278 687	0	12 278 687	12 278 687	0,3%	9,9%
	07.00.04.03.06 - Energia não eléctrica	1 026 754 781	1 036 059 772	8 170 402	8 170 402	0	8 170 402	8 170 402	0,2%	0,8%
	07.00.04.04.02 - Indústria	3 164 990	3 164 990	823 766	823 766	0	823 766	823 766	0,0%	26,0%
	07.00.04.05.01 - Rede rodoviária	1 592 186 323	1 367 186 323	387 509 943	387 509 943	0	387 509 943	387 509 943	11,0%	28,3%
	07.00.04.05.02 - Marítimo	371 238 157	371 238 157	63 404 305	63 404 305	0	63 404 305	63 404 305	1,8%	17,1%
	07.00.04.05.04 - Transportes aéreos	4 000 000	4 000 000	0	0	0	0	0	0,0%	0,0%
	07.00.04.07.03 - Turismo	608 836 641	649 015 134	36 601 870	36 601 870	0	36 601 870	36 601 870	1,0%	5,6%
	07.00.04.08.01 - ID - economia, comércio e laborais	155 980 474	197 889 108	29 395 944	29 395 944	0	29 395 944	29 395 944	0,8%	14,9%
	07.00.04.08.02 - I&D - agricultura silvicultura caça	10 000 000	10 000 000	2 804 060	2 804 060	0	2 804 060	2 804 060	0,1%	28,0%
	07.00.04.08.03 - ID - combustível e energia	3 300 000	3 300 000	0	0	0	0	0	0,0%	0,0%
	07.00.04.09.00 - Assuntos económicos não especificados	243 135 304	252 163 404	70 777 816	70 777 816	37 128	70 740 688	70 777 816	2,0%	28,1%
07.00.04 - Assuntos económicos Total		6 134 024 647	6 141 085 466	976 136 444	976 136 444	2 750 411	973 386 033	976 136 444	27,7%	15,9%
07.00.05 - Protecção ambiental	07.00.05.01.00 - Protecção ambiental	0	1 653 975	638 397	638 397	0	638 397	638 397	0,0%	38,6%
	07.00.05.01.01 - Gestão de resíduos e substâncias	46 532 595	46 532 595	419 600	419 600	0	419 600	419 600	0,0%	0,9%
	07.00.05.02.00 - Gestão de esgotos e águas	1 845 268 949	1 870 110 814	875 200 598	875 200 598	0	875 200 598	875 200 598	24,8%	46,8%
	07.00.05.04.00 - Protecção da biodiversidade e paisagem	16 467 200	18 552 340	210 000	210 000	0	210 000	210 000	0,0%	1,1%
	07.00.05.05.00 - ID - protecção ambiental	176 184 582	179 777 316	9 116 252	9 116 252	1 350 999	7 765 253	9 116 252	0,3%	5,1%
	07.00.05.06 - Outros não especificados	0	0	0	0	0	0	0	0,0%	0,0%
	07.00.05.06.00 - Protecção ambiental outros não especificados	815 512 499	783 075 243	24 708 431	24 708 431	26 880	24 681 551	24 708 431	0,7%	3,2%
07.00.05 - Protecção ambiental Total		2 899 965 825	2 899 702 283	910 293 278	910 293 278	1 377 879	908 915 399	910 293 278	25,8%	31,4%
07.00.06 - Habitação e desenvolvimento urbano	07.00.06.01.00 - Desenvolvimento habitacional	27 080 000	0	0	0	0	0	0	0,0%	0,0%
	07.00.06.02.00 - Desenvolvimento urbanístico	65 201 819	53 308 338	18 292 023	18 292 023	25 300	18 266 723	18 292 023	0,5%	34,3%
	07.00.06.03 - Abastecimento de água	0	60 000 000	12 462 175	12 462 175	0	12 462 175	12 462 175	0,4%	20,8%
	07.00.06.03.00 - Abastecimento de água	735 833 283	748 675 357	20 396 889	20 396 889	0	20 396 889	20 396 889	0,6%	2,7%
	07.00.06.05 - ID - habitação e desenvolvimento urbano	0	267 648 181	0	0	0	0	0	0,0%	0,0%
	07.00.06.05.00 - ID - habitação e desenvolvimento urbano	19 952 685	16 277 985	7 596 661	7 596 661	0	7 596 661	7 596 661	0,2%	46,7%
	07.00.06.06.00 - Hab. E desenvolvimento - não especificados	570 833 385	568 932 785	176 106 188	176 106 188	62 500	176 043 688	176 106 188	5,0%	31,1%
07.00.06 - Habitação e desenvolvimento urbanístico Total		1 418 901 172	1 712 842 646	234 853 936	234 853 936	87 800	234 766 136	234 853 936	6,7%	13,7%
07.00.07 - Saúde	07.00.07.01.01 - Produtos farmacêuticos	138 000 000	155 636 140	15 784 885	15 784 885	0	15 784 885	15 784 885	0,4%	10,1%
	07.00.07.03.01 - Serviços hospitalares gerais	54 000 000	44 131 282	23 606 123	23 606 123	1 876 800	21 729 323	23 606 123	0,7%	53,5%
	07.00.07.03.02 - Serviços hospitalares especializados	2 075 000	2 075 000	0	0	0	0	0	0,0%	0,0%
	07.00.07.04.00 - Serviços de saúde pública	102 167 824	159 804 922	65 696 934	65 696 934	587 019	65 109 915	65 696 934	1,9%	41,1%
	07.00.07.05.00 - I&D - saúde	104 080 000	144 344 905	18 470 279	18 470 279	0	18 470 279	18 470 279	0,5%	12,8%
	07.00.07.06 - Outros não especificados	0	41 981 568	678 267	678 267	0	678 267	678 267	0,0%	1,6%
	07.00.07.06.00 - Serviços ambulatoriais não especificados	54 206 760	54 206 760	763 597	763 597	0	763 597	763 597	0,0%	1,4%
07.00.07 - Saúde Total		454 529 584	602 180 577	125 000 085	125 000 085	2 463 819	122 536 266	125 000 085	3,5%	20,8%
07.00.08 - Serviços culturais	07.00.08.01.00 - Serviços recreativos e desporto	34 000 000	34 000 000	900 000	900 000	0	900 000	900 000	0,0%	2,6%
	07.00.08.02.00 - Serviços culturais	72 259 415	74 338 739	33 867 994	33 867 994	1 140 000	32 727 994	33 867 994	1,0%	45,6%
	07.00.08.06.00 - Serviços culturais recreativos e desportivos	700 000	350 000	100 000	100 000	0	100 000	100 000	0,0%	28,6%
07.00.08 - Serviços culturais recreativos e religiosos Total		106 959 415	108 688 739	34 867 994	34 867 994	1 140 000	33 727 994	34 867 994	1,0%	32,1%
07.00.09 - Educação	07.00.09.01.02 - Ensino primário	28 000 000	32 339 134	8 628 912	8 628 912	0	8 628 912	8 628 912	0,2%	26,7%
	07.00.09.02.03 - Id Ensino Secundário	306 201 556	243 256 221	43 082 192	43 082 192	0	43 082 192	43 082 192	1,2%	17,7%
	07.00.09.04.01 - Licenciatura	97 780 215	126 917 215	28 353 227	28 353 227	167 768	28 185 459	28 353 227	0,8%	22,3%
	07.00.09.04.02 - Outros graus académicos	12 002 217	12 002 217	0	0	0	0	0	0,0%	0,0%
	07.00.09.05.00 - Ensino não especificado	19 530 708	19 530 708	2 537 996	2 537 996	0	2 537 996	2 537 996	0,1%	13,0%
	07.00.09.06.00 - Serviços auxiliares á educação	161 119 856	184 300 801	18 605 374	18 605 374	120 689	18 484 685	18 605 374	0,5%	10,1%
	07.00.09.07.00 - ID - educação	30 000 000	49 480 962	8 515 461	8 515 461	0	8 515 461	8 515 461	0,2%	17,2%
	07.00.09.08.00 - Outros não especificados-educacionais	776 115 605	845 574 148	110 113 305	110 113 305	61 035	110 052 270	110 113 305	3,1%	13,0%
07.00.09 - Educação Total		1 430 750 157	1 513 401 406	219 836 467	219 836 467	349 492	219 486 975	219 836 467	6,2%	14,5%
07.00.10 - Protecção social	07.00.10.03.00 - Sobrevivência	371 178 974	359 678 974	87 056 978						

CONTAS PROVISÓRIAS 2º TRIMESTRE 2017

Mapa IV - Receitas Globais dos Serviços e Fundos Autónomos segundo classificação económica e orgânica

O_NAT	RO_COD	RO_NOME	MF - Instituto Nacional De Estatística	MF - Autoridade Reguladora De Aquisições Públicas	MEE - Agencia Para O Desenvolvemento Empresarial E Inovação	MEE - Instituto De Emprego E Formação Profissional	MEE - Instituto Nacional De Desenvolvimento Das Pescas	MEE - Autoridade Competente Para Os Produtos Da Pesca	MEE - Agência Caboverdiana De Investimentos	MEE - Fundo Autonomo Do Desenvolvemento De Transporte Maritimo
FUN	01.04.01.05.07	Outras Rendas								
	01.04.02.01.01	Venda Mercadorias					55 000			
	01.04.02.01.03	Venda Publicações E Impressos	40 640							
	01.04.02.01.09	Outras Vendas					3 200 000			
	01.04.02.02.01.00.06	Taxa de serviço de manutenção rodoviária								
	01.04.02.02.01.00.08	Taxa de exploração de água								
	01.04.02.02.01.00.09	Taxas de serviços de secretaria								
	01.04.02.02.01.09.09	Outras Taxas Diversas						5 148 413	350 642	
	01.04.02.02.02.03	Emolumentos E Custas Dos Registos E Notariado								
	01.04.02.02.02.09	Outros emolumentos e custas								
	01.04.02.03.01	Taxas De Serviços Médico-Hospitalares								
	01.04.02.03.09	Outras Taxas De Serviços								
	01.04.02.04.02	Emolumentos Pessoais De Serviços De Justiça								
	01.04.03.07	Multas e outras penalidades						13 750		
	01.04.03.09	Outras Multas E Penalidades								
	01.04.04.01	Outras Transferencias Correntes							6 600	
	01.04.05.09	Outras Receitas Não Especificadas				43 500				
FUN Total			40 640	0	43 500	0	3 255 000	5 162 163	357 242	0
	09.01.03.01	Recebidas Pelos Fsa	72 268 962	17 259 954	45 113 766	39 281 510	2 878 819		45 492 390	37 580 814
OPT Total			72 268 962	17 259 954	45 113 766	39 281 510	2 878 819	0	45 492 390	37 580 814
Total Geral			72 309 602	17 259 954	45 157 266	39 281 510	6 133 819	5 162 163	45 849 632	37 580 814

CONTAS PROVISÓRIAS 2º TRIMESTRE 2017

Mapa IV - Receitas Globais dos Serviços e Fundos Autónomos segundo classificação económica e orgânica

O_NAT	RO_COD	RO_NOME	Mai - Polícia Nacional	MNEC - Fundo De Solidariedade das Comunidades	Forças Armadas	Cofre Geral De Justiça	Polícia Judiciária	MJT - Comissão De Coordenação E Combate À Droga	ME- Fundação Caboverdiana De Acção Social E Escolar	ME - Universidade De Cabo Verde
FUN	01.04.01.05.07	Outras Rendas								
	01.04.02.01.01	Venda Mercadorias							754 683	
	01.04.02.01.03	Venda Publicações E Impressos				6 950				
	01.04.02.01.09	Outras Vendas				650 000				
	01.04.02.02.01.00.06	Taxa de serviço de manutenção rodoviária								
	01.04.02.02.01.00.08	Taxa de exploração de água								
	01.04.02.02.01.00.09	Taxas de serviços de secretaria								27 237 000
	01.04.02.02.01.09.09	Outras Taxas Diversas								
	01.04.02.02.02.03	Emolumentos E Custas Dos Registos E Notariado				58 737 210				
	01.04.02.02.02.09	Outros emolumentos e custas				93 567 063				
	01.04.02.03.01	Taxas De Serviços Médico-Hospitalares								
	01.04.02.03.09	Outras Taxas De Serviços								37 100 000
	01.04.02.04.02	Emolumentos Pessoais De Serviços De Justiça				9 924 845				
	01.04.03.07	Multas e outras penalidades								
	01.04.03.09	Outras Multas E Penalidades								105 778 550
	01.04.04.01	Outras Transferencias Correntes								
	01.04.05.09	Outras Receitas Não Especificadas								86 500
FUN Total			0	0	0	162 886 068	0	0	754 683	170 202 050
	09.01.03.01	Recebidas Pelos Fsa	972 384 102	21 389 826	390 410 219	0	136 352 508	8 032 386	357 277 214	136 962 084
OPT Total			972 384 102	21 389 826	390 410 219	0	136 352 508	8 032 386	357 277 214	136 962 084
Total Geral			972 384 102	21 389 826	390 410 219	162 886 068	136 352 508	8 032 386	358 031 897	307 164 134

CONTAS PROVISÓRIAS 2º TRIMESTRE 2017

Mapa IV - Receitas Globais dos Serviços e Fundos Autónomos segundo classificação económica e orgânica

O_NAT	RO_COD	RO_NOME	ME - Instituto Universitário De Educação	MFIS - Instituto Caboverdiano Da Criança e do Adolescente	MFIS - Instituto Caboverdiano para Igualdade e Equidade do Género	MCIC - Arquivo Histórico Nacional	MCIC - Instituto Da Biblioteca Nacional E Do Livro	MCIC - Instituto De Investigação E Património Cultural	MCIC-Fundo Autónom0 de Apoio à Cultura e às Indústrias Criativas	MSSS - Hospital Central Agostinho Neto
FUN	01.04.01.05.07	Outras Rendas					544 057			
	01.04.02.01.01	Venda Mercadorias								
	01.04.02.01.03	Venda Publicações E Impressos					1 628 734			
	01.04.02.01.09	Outras Vendas								
	01.04.02.02.01.00.06	Taxa de serviço de manutenção rodoviária								
	01.04.02.02.01.00.08	Taxa de exploração de água								
	01.04.02.02.01.00.09	Taxas de serviços de secretaria	36 662 858							
	01.04.02.02.01.09.09	Outras Taxas Diversas								
	01.04.02.02.02.03	Emolumentos E Custas Dos Registos E Notariado								
	01.04.02.02.02.09	Outros emolumentos e custas								
	01.04.02.03.01	Taxas De Serviços Médico-Hospitalares								
	01.04.02.03.09	Outras Taxas De Serviços				80 000				
	01.04.02.04.02	Emolumentos Pessoais De Serviços De Justiça								
	01.04.03.07	Multas e outras penalidades								
	01.04.03.09	Outras Multas E Penalidades	853 700							
	01.04.04.01	Outras Transferencias Correntes								
	01.04.05.09	Outras Receitas Não Especificadas								95 649 043
FUN Total			37 516 558	0	0	80 000	2 172 791	0	0	95 649 043
	09.01.03.01	Recebidas Pelos Fsa	24 444 818	40 071 406	7 768 374	17 280 180	13 614 726	26 475 645		131 986 067
OPT Total			24 444 818	40 071 406	7 768 374	17 280 180	13 614 726	26 475 645	0	131 986 067
Total Geral			61 961 376	40 071 406	7 768 374	17 360 180	15 787 517	26 475 645	0	227 635 110

CONTAS PROVISÓRIAS 2º TRIMESTRE 2017

Mapa IV - Receitas Globais dos Serviços e Fundos Autónomos segundo classificação económica e orgânica

O_NAT	RO_COD	RO_NOME	MSSS - Hospital Central Baptista De Sousa	MSSS - Instituto Nacional de Saude Publica	MSSS - Regiao Sanitária Santiago Norte	MSSS - Hospital Regional Dr João Morais	MSSS - Hospital Do Sal	MSSS - Hospital Regional Fogo E Brava	MAA - Instituto Nacional De Investigação E Des. Agrário	MAA - Instituto Nacional De Meteorologia E Geofísica
FUN	01.04.01.05.07	Outras Rendas								
	01.04.02.01.01	Venda Mercadorias							43 678	
	01.04.02.01.03	Venda Publicações E Impressos								
	01.04.02.01.09	Outras Vendas								66 500 000
	01.04.02.02.01.00.06	Taxa de serviço de manutenção rodoviária								
	01.04.02.02.01.00.08	Taxa de exploração de água								
	01.04.02.02.01.00.09	Taxas de serviços de secretaria								
	01.04.02.02.01.09.09	Outras Taxas Diversas								
	01.04.02.02.02.03	Emolumentos E Custas Dos Registos E Notariado								
	01.04.02.02.02.09	Outros emolumentos e custas								
	01.04.02.03.01	Taxas De Serviços Médico-Hospitalares			26 764 999	7 695 920	6 363 950	5 028 200		
	01.04.02.03.09	Outras Taxas De Serviços								
	01.04.02.04.02	Emolumentos Pessoais De Serviços De Justiça								
	01.04.03.07	Multas e outras penalidades								
	01.04.03.09	Outras Multas E Penalidades								
	01.04.04.01	Outras Transferencias Correntes								1 340 191
	01.04.05.09	Outras Receitas Não Especificadas	62 931 134						160 613	
FUN Total			62 931 134	0	26 764 999	7 695 920	6 363 950	5 028 200	204 291	67 840 191
	09.01.03.01	Recebidas Pelos Fsa	82 733 352	9 555 414	79 856 984	3 299 370		3 223 264	17 362 458	5 357 802
OPT Total			82 733 352	9 555 414	79 856 984	3 299 370	0	3 223 264	17 362 458	5 357 802
Total Geral			145 664 486	9 555 414	106 621 983	10 995 290	6 363 950	8 251 464	17 566 749	73 197 993

CONTAS PROVISÓRIAS 2º TRIMESTRE 2017

Mapa IV - Receitas Globais dos Serviços e Fundos Autônomos segundo classificação econômica e orgânica

O_NAT	RO_COD	RO_NOME	MAA - Agencia Nacional De Agua E Saneamento	MIOth - Instituto De Estradas	MIOth - Instituto Nacional De Gestão Do Território	MIOth - Fundo Autônomo De Manutenção Rodoviária	TOTAL GERAL
FUN	01.04.01.05.07	Outras Rendas					544 057
	01.04.02.01.01	Venda Mercadorias					853 361
	01.04.02.01.03	Venda Publicações E Impressos					1 669 374
	01.04.02.01.09	Outras Vendas			16 198 992		85 898 992
	01.04.02.02.01.00.06	Taxa de serviço de manutenção rodoviária				315 900 803	315 900 803
	01.04.02.02.01.00.08	Taxa de exploração de água	23 335 341				23 335 341
	01.04.02.02.01.00.09	Taxas de serviços de secretaria					63 899 858
	01.04.02.02.01.09.09	Outras Taxas Diversas					5 499 055
	01.04.02.02.02.03	Emolumentos E Custas Dos Registos E Notariado					
	01.04.02.02.02.09	Outros emolumentos e custas	2 000				2 000
	01.04.02.03.01	Taxas De Serviços Médico-Hospitalares					45 853 069
	01.04.02.03.09	Outras Taxas De Serviços	437 588				37 617 588
	01.04.02.04.02	Emolumentos Pessoais De Serviços De Justiça					
	01.04.03.07	Multas e outras penalidades					13 750
	01.04.03.09	Outras Multas E Penalidades	595 800				107 228 050
	01.04.04.01	Outras Transferencias Correntes					106 346 791
	01.04.05.09	Outras Receitas Não Especificadas					158 870 790
FUN Total			24 370 729	0	16 198 992	315 900 803	953 532 879
	09.01.03.01	Recebidas Pelos Fsa	5 223 954	13 120 434	15 508 704		2 779 567 506
OPT Total			5 223 954	13 120 434	15 508 704	0	2 779 567 506
Total Geral			29 594 683	13 120 434	31 707 696	315 900 803	3 733 100 385

CONTAS PROVISÓRIAS 2º TRIMESTRE 2017
Mapa V - Despesas Globais dos Serviços e Fundos autónomos segundo classificação económica e orgânica

O_NATRO_N1	RO_N2	RO_DET	MF - Instituto Nacional De Estatística	MF - Autoridade Reguladora De Aquisições Públicas	MEE - Agencia Para O Desenvolvimento Empresarial E Inovação	MEE - Instituto De Emprego E Formação Profissional	MEE - Instituto Nacional De Desenvolvimento Das Pescas	MEE - Autoridade Competente Para Os Produtos Da Pesca	MEE - Agência Caboverdiana De Investimentos	MEE - Fundo Autonomo Do Desenvolvimento De Transporte Marítimo	
FUN	02-Despes	02.01-Des	02.01.01.01.01-Pessoal Dos Quadros Especiais								
			02.01.01.01.02-Pessoal Do Quadro	36 713 406	4 080 000		3 342 041	11 333 885	2 689 335	1 609 530	
			02.01.01.01.03-Pessoal Contratado	9 059 527	6 513 000	15 751 567	21 421 653	0	0	21 885 483	
			02.01.01.01.04-Pessoal Em Regime De Avença	1 970 000						180 000	
			02.01.01.01.09-Pessoal Em Qualquer Outra Situação								
			02.01.01.02.01-Gratificações Permanentes		1 004 167						
			02.01.01.02.02-Subsídios Permanentes	5 521 176	170 000	457 000			0	207 200	
			02.01.01.02.03-Despesas De Representação								
			02.01.01.02.04-Gratificações Eventuais	234 000	0		0	0	201 781		
			02.01.01.02.05-Horas Extraordinárias	0	20 478		0	54 148	0	177 240	
			02.01.01.02.06-Alimentação E Alojamento								
			02.01.01.02.07-Formação	109 162	0	322 000	0			698 066	
			02.01.01.02.08-Subsídio De Instalação								
			02.01.01.02.09-Outros Suplementos E Abonos	0	0						
			02.01.01.03.02-Recrutamentos E Nomeações	0							
			02.01.01.03.03-Progressões								
			02.01.01.03.04-Reclassificações				0				
			02.01.01.03.05-Regressos	0	0		0	0			
			02.01.01.03.06-Promoções								
			02.01.02.01.01-Contribuições Para A Segurança Social	7 367 669	1 358 110	2 362 738	3 694 149	1 702 934	433 671	3 534 373	
			02.01.02.01.02-Encargos Com A Saúde								
			02.01.02.01.03-Abono De Família		2 400						
			02.01.02.01.04-Seguros De Acidentes No Trabalho	93 151	0	0	112 713	51 006	8 190	38 748	
			02.01.02.01.09-Encargos Diversos De Segurança Social								
			02.01-Despesas com pessoal Total	61 068 091	13 148 155	18 893 305	28 570 556	13 141 973	3 332 977	28 330 640	0
			02.02-Aqui								
			02.02.01.00.01-Matérias Primas E Subsidiárias						0		
			02.02.01.00.02-Medicamentos				0				
			02.02.01.00.03-Produtos Alimentares								
			02.02.01.00.04-Roupa Vestuário E Calçado								
			02.02.01.00.05-Material De Escritório	248 716	49 149	110 676	109 496	0	198 142	335 584	
			02.02.01.00.06-Material De Consumo Clínico								
			02.02.01.00.07-Munições Explosivos E Outro Mat Militar								
			02.02.01.00.08-Material De Educação, Cultura E Recreio				0				
			02.02.01.00.09-Material De Transporte - Peças				25 000		0		
			02.02.01.01.00-Livros E Documentação Técnica		0			0		0	
			02.02.01.01.01-Artigos Honoríficos E De Decoração		0						
			02.02.01.01.02-Combustíveis E Lubrificantes	307 700	200 000	262 000	190 000	0	312 000	150 000	
			02.02.01.01.03-Material De Limpeza, Higiene E Conforto	45 977	0	0	48 383	0	61 398	36 399	
			02.02.01.01.04-Material De Conservação E Reparação	0			40 946	0		0	
			02.02.01.09.09-Outros Bens	144 368	39 457	88 118	0	0	8 663	132 902	
			02.02.02.00.01-Rendas E Alugueres	5 079 630	430 560	207 000			500 000	3 000 000	
			02.02.02.00.02-Conservação E Reparação De Bens	231 281	58 000	224 904	286 461	0	96 209	451 354	
			02.02.02.00.03-Comunicações	572 486	74 437	594 228	252 505	69 139	388 430	444 125	

CONTAS PROVISÓRIAS 2º TRIMESTRE 2017

Mapa V - Despesas Globais dos Serviços e Fundos autónomos segundo classificação económica e orgânica

	02.02.02.00.04-Transportes				0			46 800	
	02.02.02.00.05-Água	417 067	106 935	239 284	113 472	68 205	61 269	294 214	
	02.02.02.00.06-Energia Eléctrica	2 048 220	263 872	551 193	1 314 797	141 624	233 216	601 572	
	02.02.02.00.07-Publicidade E Propaganda		7 452	0	0			14 145	
	02.02.02.00.08-Representação Dos Serviços	37 640	0		0	0		42 780	
	02.02.02.00.09-Deslocação E Estadas	1 876 596	579 568	215 615	178 964	0	421 505	947 941	
	02.02.02.01.00-Vigilância E Segurança	558 900	496 800	712 380	0	0	600 300	1 229 695	
	02.02.02.01.01-Limpeza Higiene E Conforto	851 000		14 881				57 965	
	02.02.02.01.02-Honorários					450 000			
	02.02.02.01.03.01-Assistência Técnica - Residentes		0	6 037 504	0		905 841	1 102 376	
	02.02.02.01.03.02-Assistência Técnica - Não Residentes	0		97 293					
	02.02.02.09.09-Outros Serviços	666 540	200 626	152 412	21 363	0	207 455	211 138	
	02.02-Aquisição de bens e serviços Total	13 086 121	2 506 856	9 507 488	2 581 387	728 968	3 994 428	9 098 990	0
02.04-Juro	02.04.03-Outros encargos								
	02.04-Juros e outros encargos Total	0	0	0	0	0	0	0	0
02.05-Subs	02.05.02.01-Subsídios A Empresas Privadas Não Financeiras								8 480 000
	02.05-Subsídios Total	0	0	0	0	0	0	0	8 480 000
02.06-Tran	02.06.01.09.01-Outros Transferências Correntes			0					
	02.06.02.01.01-Quotas A Organismos Internacionais Correntes				0				
	02.06.02.01.09-Outros Organismos Internacionais - Correntes								
	02.06.03.01.09-Outras Transferências Administrações Públicas Corr								
	02.06.03.02.09-Outras Transferencias A Administração Pública De Capital								
	02.06-Transferências Total	0	0	0	0	0	0	0	0
02.07-Ben	02.07.01.01.04-Pensões de reserva								
	02.07.01.02-Benefícios sociais em espécie								
	02.07.02.01.09-Outros Benefícios Sociais Em Numerário								
	02.07.02.02-Benefícios Sociais Em Espécie								
	02.07-Benefícios Sociais Total	0	0	0	0	0	0	0	0
02.08-Outr	02.08.01-Seguros	29 877	0	0	50 071	0	29 995	0	
	02.08.02.01.01-Transferências A Instituições Sem Fins Lucrativos								
	02.08.02.01.02-Bolsas De Estudo E Outros Benefícios Educacionais								
	02.08.02.01.09-Id Outras Correntes								
	02.08.04-Organizações Não Governamentais								
	02.08.05.99-Outras Restituições								
	02.08.06-Indemnizações								
	02.08.07-Outras Despesas Residual		0		82 964				
	02.08-Outras Despesas	29 877	0	0	133 035	0	29 995	0	0
	02-Despesas Total	74 184 089	15 655 011	28 400 793	31 284 978	13 870 941	7 357 400	37 429 630	8 480 000
03-Activos	03.01-Acti								
	03.01.01.02.02.01-Ferramentas E Utensílios - Aquisições								
	03.01.01.02.03.01-Equipamento Administrativo - Aquisições	0		0			0	0	
	03.01.01.02.04.01-Outra Maquinaria E Equipamento - Aquisições								
	03.01.04.04.02.01-Aplicações Informáticas - Aquisições	0							
	03-Activos E Passivos Total	0	0	0	0	0	0	0	0
FUN Total		74 184 089	15 655 011	28 400 793	31 284 978	13 870 941	7 357 400	37 429 630	8 480 000
OUT									
Total Geral		74 184 089	15 655 011	28 400 793	31 284 978	13 870 941	7 357 400	37 429 630	8 480 000

CONTAS PROVISÓRIAS 2º TRIMESTRE 2017

Mapa V - Despesas Globais dos Serviços e Fundos autónomos segundo classificação económica e orgânica

O_NA	RO_N1	RO_N2	RO_DET	Mai - Polícia Nacional	MNEC - Fundo De Solidariedade das Comunidades	Forças Armadas	Cofre Geral De Justiça	MJT - Polícia Judiciária	MJT - Comissão De Coordenação E Combate À Droga	ME- Fundação Caboverdiana De Acção Social E Escolar	ME - Universidade De Cabo Verde	ME - Instituto Universitário De Educação
FUN	02-Despes	02.01-Des	02.01.01.01.01-Pessoal Dos Quadros Especiais			364 560						
			02.01.01.01.02-Pessoal Do Quadro	654 585 276		208 667 129		56 413 412	3 098 532	15 899 658	144 628 084	43 992 314
			02.01.01.01.03-Pessoal Contratado	4 229 774		56 400	49 873 964	2 584 935	395 670	54 113 830	162 855 648	12 658 096
			02.01.01.01.04-Pessoal Em Regime De Avença							200 000		393 915
			02.01.01.01.09-Pessoal Em Qualquer Outra Situação									
			02.01.01.02.01-Gratificações Permanentes			258 684	27 037 598	94 955		3 115 523	7 847 562	
			02.01.01.02.02-Subsídios Permanentes	123 068 776		506 976		20 092 945			319 134	24 000
			02.01.01.02.03-Despesas De Representação			130 464		186 058			120 000	0
			02.01.01.02.04-Gratificações Eventuais	0	0	42 000	100 000				0	
			02.01.01.02.05-Horas Extraordinárias					0	36 600	29 623	240 668	4 917 609
			02.01.01.02.06-Alimentação E Alojamento	9 558 880		76 037 303		0			0	0
			02.01.01.02.07-Formação	846 635		3 941 946	27 600	0			0	0
			02.01.01.02.08-Subsídio De Instalação	808 648		22 000		43 500				
			02.01.01.02.09-Outros Suplementos E Abonos	0				0		0	0	0
			02.01.01.03.02-Recrutamentos E Nomeações	0				0				
			02.01.01.03.03-Progressões	0		0						0
			02.01.01.03.04-Reclassificações									0
			02.01.01.03.05-Regressos	0				0				0
			02.01.01.03.06-Promoções	0		0			0			0
			02.01.02.01.01-Contribuições Para A Segurança Social	21 781 621		12 449 895	4 698 683	3 563 474	59 352	8 722 606	21 237 870	552 775
			02.01.02.01.02-Encargos Com A Saúde			934 039						
			02.01.02.01.03-Abono De Família	1 499 500		423 000		419 300	16 800	4 800	44 200	16 400
			02.01.02.01.04-Seguros De Acidentes No Trabalho	9 743 001				5 756 552		784 965	0	
			02.01.02.01.09-Encargos Diversos De Segurança Social			0						
			02.01-Despesas com pessoal Total	826 122 111	0	303 834 396	81 737 845	89 155 131	3 606 954	82 871 005	337 293 166	62 555 109
		02.02-Aqui	02.02.01.00.01-Matérias Primas E Subsidiárias								251 278	
			02.02.01.00.02-Medicamentos					0				
			02.02.01.00.03-Produtos Alimentares						987 347			
			02.02.01.00.04-Roupa Vestuário E Calçado	829 407		9 076 092		40 169	12 302		383 600	
			02.02.01.00.05-Material De Escritório	2 387 858		754 645	1 094 227	398 446	104 685	136 949	1 107 801	291 913
			02.02.01.00.06-Material De Consumo Clínico					0				
			02.02.01.00.07-Munições Explosivos E Outro Mat Militar	0		0		0				
			02.02.01.00.08-Material De Educação, Cultura E Recreio								0	
			02.02.01.00.09-Material De Transporte - Peças	15 341 228		690 050	116 538	580 724	136 500	147 650	85 000	0
			02.02.01.01.00-Livros E Documentação Técnica					0		7 346 539	18 000	0
			02.02.01.01.01-Artigos Honoríficos E De Decoração					0				
			02.02.01.01.02-Combustíveis E Lubrificantes	27 452 825		3 674 023	3 317 692	1 085 000	249 358	1 550 742	432 393	15 000
			02.02.01.01.03-Material De Limpeza, Higiene E Conforto	650 466			134 084	21 223		119 804	463 669	84 317
			02.02.01.01.04-Material De Conservação E Reparação	3 996 387			782 120	163 165			175 584	73 503
			02.02.01.09.09-Outros Bens	3 434 821		845 143			160 516	63 644	104 166	20 078
			02.02.02.00.01-Rendas E Alugueres	4 537 100			9 211 571	955 200		430 000	322 343	169 059
			02.02.02.00.02-Conservação E Reparação De Bens	4 877 092		1 117 091	612 137	478 733	61 590	386 008	166 499	59 690
			02.02.02.00.03-Comunicações	6 513 023		938 877	234 500	919 577	0	294 600	390 627	454 594

CONTAS PROVISÓRIAS 2º TRIMESTRE 2017

Mapa V - Despesas Globais dos Serviços e Fundos autónomos segundo classificação económica e orgânica

	02.02.02.00.04-Transportes						624 393	0	
	02.02.02.00.05-Água	3 826 977		2 939 149	482 053	160 739	69 416	102 835	874 834 587 517
	02.02.02.00.06-Energia Eléctrica	8 293 974		5 850 889	74 986	105 011	135 000	199 455	2 134 249 1 461 119
	02.02.02.00.07-Publicidade E Propaganda	556 685				20 432			64 400 68 816
	02.02.02.00.08-Representação Dos Serviços	60 200		32 006	56 891	155 540	0	0	139 990
	02.02.02.00.09-Deslocação E Estadas	8 139 307	0	3 220 291	1 603 694	2 029 819	0	171 950	1 326 068 152 895
	02.02.02.01.00-Vigilância E Segurança				4 106 693			1 328 000	1 396 900 189 750
	02.02.02.01.01-Limpeza Higiene E Conforto			791 268	2 271 250	934 375	36 705		1 561 995 61 900
	02.02.02.01.02-Honorários	1 088 735				201 000			515 795
	02.02.02.01.03.01-Assistência Técnica - Residentes	445 380	0				0	160 000	160 960 19 000
	02.02.02.01.03.02-Assistência Técnica - Não Residentes								0
	02.02.02.09.09-Outros Serviços	5 233 098	0	373 700	4 924 525	350 118	250 184	336 966	796 587 506 139
	02.02-Aquisição de bens e serviços Total	97 664 563	0	30 303 224	29 022 961	8 599 271	2 203 603	13 399 535	12 356 943 4 731 085
02.04-Juro	02.04.03-Outros encargos				700 000				
	02.04-Juros e outros encargos Total	0	0	0	700 000	0	0	0	0 0
02.05-Sub	02.05.02.01-Subsídios A Empresas Privadas Não Financeiras								
	02.05-Subsídios Total	0	0	0	0	0	0	0	0 0
02.06-Tran	02.06.01.09.01-Outros Transferências Correntes								
	02.06.02.01.01-Quotas A Organismos Internacionais Correntes			0					
	02.06.02.01.09-Outros Organismos Internacionais - Correntes								0
	02.06.03.01.09-Outras Transferências Administrações Públicas Cor		304 350		0			10 650 000	
	02.06.03.02.09-Outras Transferencias A Administração Pública De		16 158 390						
	02.06-Transferências Total	0	16 462 740	0	0	0	0	10 650 000	0 0
02.07-Ben	02.07.01.01.04-Pensões de reserva			17 673 109					
	02.07.01.02-Benefícios sociais em espécie								
	02.07.02.01.09-Outros Benefícios Sociais Em Numerário		0				55 403		
	02.07.02.02-Benefícios Sociais Em Espécie								
	02.07-Benefícios Sociais Total	0	0	17 673 109	0	0	55 403	0	0 0
02.08-Outr	02.08.01-Seguros	5 671 750		1 698 669	3 781 674	730 522	41 230	107 887	40 952 181 998
	02.08.02.01.01-Transferências A Instituições Sem Fins Lucrativos						32 060		
	02.08.02.01.02-Bolsas De Estudo E Outros Benefícios Educacionais							241 442 622	
	02.08.02.01.09-Id Outras Correntes								
	02.08.04-Organizações Não Governamentais								
	02.08.05.99-Outras Restituições								90 000
	02.08.06-Indemnizações	0							
	02.08.07-Outras Despesas Residual	256 550	0	8 898 787			1 091 050		
	02.08-Outras Despesas	5 928 300	0	10 597 456	3 781 674	730 522	1 164 340	241 550 509	40 952 271 998
	02-Despesas Total	929 714 974	16 462 740	362 408 185	115 242 480	98 484 924	7 030 300	348 471 049	349 691 061 67 558 192
03-Activos	03.01-Acti								
	03.01.01.02.02.01-Ferramentas E Utensílios - Aquisições								
	03.01.01.02.03.01-Equipamento Administrativo - Aquisições	0							49 000
	03.01.01.02.04.01-Outra Maquinaria E Equipamento - Aquisições	0			549 061				
	03.01.04.04.02.01-Aplicações Informáticas - Aquisições								
	03-Activos E Passivos Total	0	0	0	549 061	0	0	0	0 49 000
FUN Total		929 714 974	16 462 740	362 408 185	115 791 541	98 484 924	7 030 300	348 471 049	349 691 061 67 607 192
OUT				73 651 001		37 867 584			0
Total Geral		929 714 974	16 462 740	436 059 186	115 791 541	136 352 508	7 030 300	348 471 049	349 691 061 67 607 192

CONTAS PROVISÓRIAS 2º TRIMESTRE 2017

Mapa V - Despesas Globais dos Serviços e Fundos autónomos segundo classificação económica e orgânica

O_NA	RO_N1	RO_N2	RO_DET	MFIS - Instituto Caboverdiano Da Criança e do Adolescente	MFIS - Instituto Caboverdiano para Igualdade e Equidade do Género	MCIC - Arquivo Histórico Nacional	MCIC - Instituto Da Biblioteca Nacional E Do Livro	MCIC - Instituto De Investigação E Património Cultural	MCIC - Fundo Autónomo De Apoio À Cultura E As Industrias Criativas	MSSS - Hospital Central Agostinho Neto	MSSS - Hospital Central Baptista De Sousa
FUN	02-Despes	02.01-Des	02.01.01.01.01-Pessoal Dos Quadros Especiais								
			02.01.01.01.02-Pessoal Do Quadro	5 473 285	3 799 032	11 869 722	7 408 745	22 301 976			
			02.01.01.01.03-Pessoal Contratado	10 405 888			1 923 029	2 006 106	0	55 068 888	45 582 391
			02.01.01.01.04-Pessoal Em Regime De Avença	485 670							117 450
			02.01.01.01.09-Pessoal Em Qualquer Outra Situação								
			02.01.01.02.01-Gratificações Permanentes	613 553							408 386
			02.01.01.02.02-Subsídios Permanentes	47 960	59 352						232 000
			02.01.01.02.03-Despesas De Representação								
			02.01.01.02.04-Gratificações Eventuais							1 417 435	1 065 050
			02.01.01.02.05-Horas Extraordinárias	49 920	54 151	0	78 831	63 180		75 457	136 389
			02.01.01.02.06-Alimentação E Alojamento								242 605
			02.01.01.02.07-Formação								
			02.01.01.02.08-Subsidio De Instalação								
			02.01.01.02.09-Outros Suplementos E Abonos		0						
			02.01.01.03.02-Recrutamentos E Nomeações								
			02.01.01.03.03-Progressões					0			
			02.01.01.03.04-Reclassificações	0							
			02.01.01.03.05-Reingressos	0	0			0			
			02.01.01.03.06-Promoções		0			0			
			02.01.02.01.01-Contribuições Para A Segurança Social	2 479 462	580 150	1 780 462	277 794	143 622	0	8 670 312	6 805 341
			02.01.02.01.02-Encargos Com A Saúde								
			02.01.02.01.03-Abono De Família				17 400	26 400		826 740	
			02.01.02.01.04-Seguros De Acidentes No Trabalho		11 365	59 988	9 129			0	
			02.01.02.01.09-Encargos Diversos De Segurança Social								
			02.01-Despesas com pessoal Total	19 555 738	4 504 050	13 710 172	9 714 928	24 541 284	0	66 058 832	54 589 612
		02.02-Aqu	02.02.01.00.01-Matérias Primas E Subsidiárias			0					
			02.02.01.00.02-Medicamentos	4 344						78 858 314	32 602 386
			02.02.01.00.03-Produtos Alimentares	2 544 954						22 983 987	5 085 560
			02.02.01.00.04-Roupa Vestuário E Calçado	41 000						367 763	587 413
			02.02.01.00.05-Material De Escritório	318 278	19 800	84 725	43 916	0	0	3 028 447	2 054 295
			02.02.01.00.06-Material De Consumo Clínico								10 816 165
			02.02.01.00.07-Munições Explosivos E Outro Mat Militar								
			02.02.01.00.08-Material De Educação, Cultura E Recreio								
			02.02.01.00.09-Material De Transporte - Peças	49 800		59 600	72 000	0			120 815
			02.02.01.01.00-Livros E Documentação Técnica			0	14 555				
			02.02.01.01.01-Artigos Honoríficos E De Decoração				0				
			02.02.01.01.02-Combustíveis E Lubrificantes	910 527	200 000	81 000	110 000	237 345	0	4 658 805	903 814
			02.02.01.01.03-Material De Limpeza, Higiene E Conforto	393 573	0		48 031	42 720	0	5 125 165	2 678 959
			02.02.01.01.04-Material De Conservação E Reparação	402 812			11 116	0	47 947	6 013 662	4 579 986
			02.02.01.09.09-Outros Bens	24 947		56 038	112 500	0		3 080 711	953 600
			02.02.02.00.01-Rendas E Alugueres	310 000		3 000	13 800			861 509	131 900
			02.02.02.00.02-Conservação E Reparação De Bens	351 076	22 079	436 285	38 387	0		6 778 861	2 294 354
			02.02.02.00.03-Comunicações	388 322	123 083	118 166	110 577	313 000	0	3 154 277	285 719

CONTAS PROVISÓRIAS 2º TRIMESTRE 2017

Mapa V - Despesas Globais dos Serviços e Fundos autónomos segundo classificação económica e orgânica

	02.02.02.00.04-Transportes								
	02.02.02.00.05-Água	249 567	110 784	44 645	143 315	188 742	0	4 288 651	404 089
	02.02.02.00.06-Energia Eléctrica	464 432	179 279	77 726	854 943	296 941	0	0	0
	02.02.02.00.07-Publicidade E Propaganda		70 000						
	02.02.02.00.08-Representação Dos Serviços			42 000		0			136 155
	02.02.02.00.09-Deslocação E Estadas	137 253	106 571	197 150	305 453	209 172	237 339	498 213	757 604
	02.02.02.01.00-Vigilância E Segurança		560 625	244 503	567 995	807 636	0		1 242 000
	02.02.02.01.01-Limpeza Higiene E Conforto	0		510 600	114 502	202 170		2 143 345	3 834 000
	02.02.02.01.02-Honorários		140 000						
	02.02.02.01.03.01-Assistência Técnica - Residentes		0	92 250	313 790	0		3 344 750	315 336
	02.02.02.01.03.02-Assistência Técnica - Não Residentes							470 612	
	02.02.02.09.09-Outros Serviços	172 118	34 801	108 838	253 999	108 310		3 157 180	5 179 841
	02.02-Aquisição de bens e serviços Total	6 763 003	1 567 022	2 156 526	3 128 879	2 406 036	285 286	148 814 252	74 963 991
02.04-Juro	02.04.03-Outros encargos								
	02.04-Juros e outros encargos Total	0	0	0	0	0	0	0	0
02.05-Sub	02.05.02.01-Subsídios A Empresas Privadas Não Financeiras								
	02.05-Subsídios Total	0	0	0	0	0	0	0	0
02.06-Tran	02.06.01.09.01-Outros Transferências Correntes						0		
	02.06.02.01.01-Quotas A Organismos Internacionais Correntes								
	02.06.02.01.09-Outros Organismos Internacionais - Correntes								
	02.06.03.01.09-Outras Transferências Administrações Públicas Cor	0							
	02.06.03.02.09-Outras Transferencias A Administração Pública De								
	02.06-Transferências Total	0	0	0	0	0	0	0	0
02.07-Ben	02.07.01.01.04-Pensões de reserva								
	02.07.01.02-Benefícios sociais em espécie	38 900							
	02.07.02.01.09-Outros Benefícios Sociais Em Numerário								
	02.07.02.02-Benefícios Sociais Em Espécie	0							
	02.07-Benefícios Sociais Total	38 900	0	0	0	0	0	0	0
02.08-Outr	02.08.01-Seguros	200 121		8 976	81 289	6 390		393 768	122 970
	02.08.02.01.01-Transferências A Instituições Sem Fins Lucrativos								
	02.08.02.01.02-Bolsas De Estudo E Outros Benefícios Educacionais	206 400							
	02.08.02.01.09-Id Outras Correntes								
	02.08.04-Organizações Não Governamentais		0						
	02.08.05.99-Outras Restituições								
	02.08.06-Indemnizações								
	02.08.07-Outras Despesas Residual								424 031
	02.08-Outras Despesas	406 521	0	8 976	81 289	6 390	0	393 768	547 001
	02-Despesas Total	26 764 162	6 071 072	15 875 674	12 925 096	26 953 710	285 286	215 266 852	130 100 604
03-Activos	03.01-Activos								
	03.01.01.02.02.01-Ferramentas E Utensílios - Aquisições								0
	03.01.01.02.03.01-Equipamento Administrativo - Aquisições	15 900		164 700	0	0			1 956 244
	03.01.01.02.04.01-Outra Maquinaria E Equipamento - Aquisições								5 525 021
	03.01.04.04.02.01-Aplicações Informáticas - Aquisições								
	03-Activos E Passivos Total	15 900	0	164 700	0	0	0	0	7 481 265
FUN Total		26 780 062	6 071 072	16 040 374	12 925 096	26 953 710	285 286	215 266 852	137 581 869
OUT								19 049 207	0
Total Geral		26 780 062	6 071 072	16 040 374	12 925 096	26 953 710	285 286	234 316 059	137 581 869

CONTAS PROVISÓRIAS 2º TRIMESTRE 2017

Mapa V - Despesas Globais dos Serviços e Fundos autónomos segundo classificação económica e orgânica

O_NATRO_N1	RO_N2	RO_DET	MSSS - Instituto Nacional de Saude Publica	MSSS - Regiao Sanitária Santiago Norte	MSSS - Hospital Regional Dr João Morais	MSSS - Hospital Do Sal	MSSS - Hospital Regional Fogo E Brava	MAA - Instituto Nacional De InvestigaçãO E Des. Agrário	MAA - Instituto Nacional De Meteorologia E Geofísica	MAA - Agencia Nacional De Agua E Saneamento
FUN	02-Despes	02.01-Des	02.01.01.01.01-Pessoal Dos Quadros Especiais							
			02.01.01.01.02-Pessoal Do Quadro	3 247 200				12 229 108	33 550 329	29 227 170
			02.01.01.01.03-Pessoal Contratado	665 832	26 021 581	2 473 623	3 604 594	3 320 412	0	14 076 895
			02.01.01.01.04-Pessoal Em Regime De Avença							
			02.01.01.01.09-Pessoal Em Qualquer Outra SituaçãO	270 000						
			02.01.01.02.01-GratificaçõEs Permanentes		41 343		20 000			
			02.01.01.02.02-Subsídios Permanentes	1 556 472		0		0	4 750 000	963 838
			02.01.01.02.03-Despesas De RepresentaçãO					0		
			02.01.01.02.04-GratificaçõEs Eventuais		0	0	30 000	55 320	652 426	
			02.01.01.02.05-Horas Extraordinárias	120 920		0		0	20 869	1 400 000
			02.01.01.02.06-AlimentaçãO E Alojamento		700 200	0	0	274 740		55 935
			02.01.01.02.07-FormaçãO	55 000	201 939	0	0	0		200 000
			02.01.01.02.08-Subsídio De InstalaçãO							
			02.01.01.02.09-Outros Suplementos E Abonos	0	0			0	425 000	
			02.01.01.03.02-Recrutamentos E NomeaçõEs							0
			02.01.01.03.03-ProgressõEs							
			02.01.01.03.04-ReclassificaçõEs							
			02.01.01.03.05-Reingressos							0
			02.01.01.03.06-PromoçõEs							
			02.01.02.01.01-ContribuiçõEs Para A Segurança Social	102 330	4 237 442	368 136	357 767	510 331	2 529 654	7 275 104
			02.01.02.01.02-Encargos Com A Saúde							157 803
			02.01.02.01.03-Abono De Família	0				0		
			02.01.02.01.04-Seguros De Acidentes No Trabalho					364 963	127 893	71 929
			02.01.02.01.09-Encargos Diversos De Segurança Social		59 655				0	
			02.01-Despesas com pessoal Total	6 017 754	31 262 160	2 841 759	4 012 361	4 160 803	15 797 020	61 963 023
			02.02-Aqu						0	
			02.02.01.00.01-Matérias Primas E Subsidiárias							
			02.02.01.00.02-Medicamentos		16 149 101	213 480	66 604	0		
			02.02.01.00.03-Produtos Alimentares		8 543 885	1 548 414		1 085 452	0	
			02.02.01.00.04-Roupa Vestuário E Calçado	0	778 881	0	0	47 506	0	
			02.02.01.00.05-Material De Escritório	135 700	3 143 901	309 729	38 455	508 229	8 469	400 000
			02.02.01.00.06-Material De Consumo Clínico		14 723 629	17 750	0	61 200		
			02.02.01.00.07-MuniçõEs Explosivos E Outro Mat Militar							
			02.02.01.00.08-Material De EducaçãO, Cultura E Recreio							
			02.02.01.00.09-Material De Transporte - Peças		2 771 201	200 000		335 240		132 000
			02.02.01.01.00-Livros E DocumentaçãO Técnica		0					6 000
			02.02.01.01.01-Artigos Honoríficos E De DecoraçãO		0					
			02.02.01.01.02-Combustíveis E Lubrificantes	262 000	4 932 660	554 005	42 032	504 743	66 800	0
			02.02.01.01.03-Material De Limpeza, Higiene E Conforto	37 979	6 058 215	707 113	37 120	845 621	0	210 000
			02.02.01.01.04-Material De ConservaçãO E ReparaçãO	81 734	1 308 197	101 698		175 226	0	546 000
			02.02.01.09.09-Outros Bens	138 418	1 236 071	322 309	163 631	108 120	0	0
			02.02.02.00.01-Rendas E Alugueres		0	260 000	0			150 000
			02.02.02.00.02-ConservaçãO E ReparaçãO De Bens	547 607	10 973 372	699 285	45 541	404 725	0	521 000
			02.02.02.00.03-ComunicaçõEs	184 207	1 094 200	293 793	126 000	0	0	526 530

CONTAS PROVISÓRIAS 2º TRIMESTRE 2017

Mapa V - Despesas Globais dos Serviços e Fundos autónomos segundo classificação económica e orgânica

	02.02.02.00.04-Transportes	18 200	14 000					0	
	02.02.02.00.05-Água	72 130	1 996 621	7 403	7 061	83 500	0	175 000	221 059
	02.02.02.00.06-Energia Eléctrica	361 074	448 469	67 637	6 444	0	292 729	832 130	634 685
	02.02.02.00.07-Publicidade E Propaganda	0		18 900					
	02.02.02.00.08-Representação Dos Serviços	30 090					0	0	0
	02.02.02.00.09-Deslocação E Estadas	233 411	3 841 030	778 753	0	37 397	0	0	22 700
	02.02.02.01.00-Vigilância E Segurança	0					0	0	683 698
	02.02.02.01.01-Limpeza Higiene E Conforto	0	6 000	0				1 200 000	208 725
	02.02.02.01.02-Honorários	0	0						0
	02.02.02.01.03.01-Assistência Técnica - Residentes	0	324 500	137 000		299 800	1 043 250	375 000	
	02.02.02.01.03.02-Assistência Técnica - Não Residentes								
	02.02.02.09.09-Outros Serviços	244 546	5 910 902	1 543 744	116 038	500 787	0	0	192 151
	02.02-Aquisição de bens e serviços Total	2 347 096	84 254 835	7 781 013	648 926	4 997 546	1 411 248	5 067 660	2 677 612
02.04-Juro	02.04.03-Outros encargos								
	02.04-Juros e outros encargos Total	0	0	0	0	0	0	0	0
02.05-Sub	02.05.02.01-Subsídios A Empresas Privadas Não Financeiras								
	02.05-Subsídios Total	0	0	0	0	0	0	0	0
02.06-Tran	02.06.01.09.01-Outros Transferências Correntes		0						
	02.06.02.01.01-Quotas A Organismos Internacionais Correntes							0	
	02.06.02.01.09-Outros Organismos Internacionais - Correntes								
	02.06.03.01.09-Outras Transferências Administrações Públicas Cor		0					0	
	02.06.03.02.09-Outras Transferencias A Administração Pública De								
	02.06-Transferências Total	0	0	0	0	0	0	0	0
02.07-Ben	02.07.01.01.04-Pensões de reserva								
	02.07.01.02-Benefícios sociais em espécie								
	02.07.02.01.09-Outros Benefícios Sociais Em Numerário								
	02.07.02.02-Benefícios Sociais Em Espécie								
	02.07-Benefícios Sociais Total	0	0	0	0	0	0	0	0
02.08-Outr	02.08.01-Seguros	13 020					0	0	56 644
	02.08.02.01.01-Transferências A Instituições Sem Fins Lucrativos								
	02.08.02.01.02-Bolsas De Estudo E Outros Benefícios Educacionais								
	02.08.02.01.09-Id Outras Correntes							0	
	02.08.04-Organizações Não Governamentais								
	02.08.05.99-Outras Restituições								
	02.08.06-Indemnizações								
	02.08.07-Outras Despesas Residual						0		
	02.08-Outras Despesas	13 020	0	0	0	0	0	0	56 644
	02-Despesas Total	8 377 870	115 516 995	10 622 772	4 661 287	9 158 349	17 208 268	67 030 683	38 874 433
03-Activos	03.01-Activ								
	03.01.01.02.02.01-Ferramentas E Utensílios - Aquisições								
	03.01.01.02.03.01-Equipamento Administrativo - Aquisições		93 800	0					
	03.01.01.02.04.01-Outra Maquinaria E Equipamento - Aquisições								
	03.01.04.04.02.01-Aplicações Informáticas - Aquisições								
	03-Activos E Passivos Total	0	93 800	0	0	0	0	0	0
FUN Total		8 377 870	115 610 795	10 622 772	4 661 287	9 158 349	17 208 268	67 030 683	38 874 433
OUT			33 780 382						
Total Geral		8 377 870	149 391 177	10 622 772	4 661 287	9 158 349	17 208 268	67 030 683	38 874 433

CONTAS PROVISÓRIAS 2º TRIMESTRE 2017

Mapa V - Despesas Globais dos Serviços e Fundos autónomos segundo classificação económica e orgânica

O_NAT	RO_N1	RO_N2	RO_DET	MIOTH - Instituto De Estradas	MIOTH - Instituto Nacional De Gestão Do Território	MIOTH - Fundo Autónomo De Manutenção Rodoviária	Total Geral
FUN	02-Despes	02.01-Des	02.01.01.01.01-Pessoal Dos Quadros Especiais				364 560
			02.01.01.01.02-Pessoal Do Quadro	7 571 904		1 239 630	1 324 970 703
			02.01.01.01.03-Pessoal Contratado		19 744 276	67 200	547 531 287
			02.01.01.01.04-Pessoal Em Regime De Avença		0		3 347 035
			02.01.01.01.09-Pessoal Em Qualquer Outra Situação				270 000
			02.01.01.02.01-Gratificações Permanentes			0	40 441 771
			02.01.01.02.02-Subsídios Permanentes	1 124 568	348 000	60 600	159 509 997
			02.01.01.02.03-Despesas De Representação				436 522
			02.01.01.02.04-Gratificações Eventuais		323 400		4 121 412
			02.01.01.02.05-Horas Extraordinárias		0	0	7 532 018
			02.01.01.02.06-Alimentação E Alojamento				86 813 728
			02.01.01.02.07-Formação	0	315 400		6 717 748
			02.01.01.02.08-Subsídio De Instalação				874 148
			02.01.01.02.09-Outros Suplementos E Abonos	0			425 000
			02.01.01.03.02-Recrutamentos E Nomeações		0		0
			02.01.01.03.03-Progressões				0
			02.01.01.03.04-Reclassificações				0
			02.01.01.03.05-Regressos		0		0
			02.01.01.03.06-Promoções		0		0
			02.01.02.01.01-Contribuições Para A Segurança Social	1 304 472	2 989 404	10 800	138 592 783
			02.01.02.01.02-Encargos Com A Saúde				1 091 842
			02.01.02.01.03-Abono De Família		2 400		3 299 340
			02.01.02.01.04-Seguros De Acidentes No Trabalho	10 062	0	2 238	17 245 893
			02.01.02.01.09-Encargos Diversos De Segurança Social				59 655
			02.01-Despesas com pessoal Total	10 011 006	23 722 880	1 380 468	2 343 645 441
		02.02-Aqui	02.02.01.00.01-Matérias Primas E Subsidiárias				251 278
			02.02.01.00.02-Medicamentos		0		127 894 229
			02.02.01.00.03-Produtos Alimentares				42 779 599
			02.02.01.00.04-Roupa Vestuário E Calçado				12 164 133
			02.02.01.00.05-Material De Escritório	91 135	88 589	38 209	17 721 667
			02.02.01.00.06-Material De Consumo Clínico				25 618 744
			02.02.01.00.07-Munições Explosivos E Outro Mat Militar				0
			02.02.01.00.08-Material De Educação, Cultura E Recreio				0
			02.02.01.00.09-Material De Transporte - Peças	148 000	0		21 017 346
			02.02.01.01.00-Livros E Documentação Técnica		0		7 379 094
			02.02.01.01.01-Artigos Honoríficos E De Decoração				0
			02.02.01.01.02-Combustíveis E Lubrificantes	0	120 000	0	52 782 464
			02.02.01.01.03-Material De Limpeza, Higiene E Conforto		8 429	16 305	17 906 840
			02.02.01.01.04-Material De Conservação E Reparação	0	15 250	0	18 571 687
			02.02.01.09.09-Outros Bens	0	25 000		11 265 515
			02.02.02.00.01-Rendas E Alugueres		42 000	258 000	27 070 272
			02.02.02.00.02-Conservação E Reparação De Bens	81 715	0	24 380	32 396 167
			02.02.02.00.03-Comunicações	336 574	0	107 553	19 571 651

CONTAS PROVISÓRIAS 2º TRIMESTRE 2017

Mapa V - Despesas Globais dos Serviços e Fundos autónomos segundo classificação económica e orgânica

	02.02.02.00.04-Transportes		0		703 393
	02.02.02.00.05-Água	33 482	0	14 556	18 384 571
	02.02.02.00.06-Energia Eléctrica	131 418	0	32 809	28 089 893
	02.02.02.00.07-Publicidade E Propaganda		0		820 830
	02.02.02.00.08-Representação Dos Serviços	33 770	8 260	0	775 322
	02.02.02.00.09-Deslocação E Estadas	613 391	603 186	0	29 442 836
	02.02.02.01.00-Vigilância E Segurança	154 631	0		14 880 506
	02.02.02.01.01-Limpeza Higiene E Conforto	117 300	0	0	14 917 981
	02.02.02.01.02-Honorários	0	1 137 279		3 532 809
	02.02.02.01.03.01-Assistência Técnica - Residentes	0	483 000	875 260	16 434 997
	02.02.02.01.03.02-Assistência Técnica - Não Residentes				567 905
	02.02.02.09.09-Outros Serviços	15 600	1 831 577	166 000	33 767 283
	02.02-Aquisição de bens e serviços Total	1 757 016	4 362 570	1 533 072	596 709 012
02.04-Juro	02.04.03-Outros encargos				700 000
	02.04-Juros e outros encargos Total	0	0	0	700 000
02.05-Subs	02.05.02.01-Subsídios A Empresas Privadas Não Financeiras				8 480 000
	02.05-Subsídios Total	0	0	0	8 480 000
02.06-Tran	02.06.01.09.01-Outros Transferências Correntes				0
	02.06.02.01.01-Quotas A Organismos Internacionais Correntes			257 280	257 280
	02.06.02.01.09-Outros Organismos Internacionais - Correntes				0
	02.06.03.01.09-Outras Transferências Administrações Públicas Cor				10 954 350
	02.06.03.02.09-Outras Transferencias A Administração Pública De				16 158 390
	02.06-Transferências Total	0	0	257 280	27 370 020
02.07-Ben	02.07.01.01.04-Pensões de reserva				17 673 109
	02.07.01.02-Benefícios sociais em espécie				38 900
	02.07.02.01.09-Outros Benefícios Sociais Em Numerário				55 403
	02.07.02.02-Benefícios Sociais Em Espécie				0
	02.07-Benefícios Sociais Total	0	0	0	17 767 412
02.08-Outr	02.08.01-Seguros	49 622	0	0	13 297 425
	02.08.02.01.01-Transferências A Instituições Sem Fins Lucrativos				32 060
	02.08.02.01.02-Bolsas De Estudo E Outros Benefícios Educacionais				241 649 022
	02.08.02.01.09-Id Outras Correntes	0			0
	02.08.04-Organizações Não Governamentais				0
	02.08.05.99-Outras Restituições				90 000
	02.08.06-Indemnizações				0
	02.08.07-Outras Despesas Residual				10 753 382
	02.08-Outras Despesas	49 622	0	0	265 821 889
	02-Despesas Total	11 817 644	28 085 450	3 170 820	3 260 493 774
03-Activos	03.01-Activ	03.01.01.02.02.01-Ferramentas E Utensílios - Aquisições			0
		03.01.01.02.03.01-Equipamento Administrativo - Aquisições	0		2 279 644
		03.01.01.02.04.01-Outra Maquinaria E Equipamento - Aquisições			6 074 082
		03.01.04.04.02.01-Aplicações Informáticas - Aquisições			0
	03-Activos E Passivos Total	0	0	0	8 353 726
FUN Total		11 817 644	28 085 450	3 170 820	3 268 847 500
OUT					164 348 174
Total Geral		11 817 644	28 085 450	3 170 820	3 433 195 674

CONTAS PROVISÓRIAS 2º TRIMESTRE 2017

Despesas Globais de Investimento Estado segundo classificação económica

Matr. Invenção	Class. Económ1	Class. Económ2	Económica2 Descrição	Dotações Orçamentais	Orçamento Corrigido	Cabimentado	Liquidado	Por pagar Jan. a Jun	Pagamentos Jan. a Jun	Total Geral Executado	%_1	Exe %		
INV	02-Despesas	02.01-Despesas	02.01.01.01.02-Pessoal Do Quadro	720 000	720 000	539 546	539 546	0	539 546	539 546	0,0%	74,9%		
			02.01.01.01.03-Pessoal Contratado	1 154 402 423	1 173 940 678	506 240 947	506 240 947	36 178	506 204 769	506 240 947	14,4%	43,1%		
			02.01.01.01.04-Pessoal Em Regime De Av	2 196 564	1 051 764	0	0	0	0	0	0,0%	0,0%		
			02.01.01.01.09-Pessoal Em Qualquer Outra	6 000 000	9 720 000	4 770 000	4 770 000	0	4 770 000	4 770 000	0,1%	49,1%		
			02.01.01.02.01-Gratificações Permanentes	1 461 540	6 918 482	284 352	284 352	0	284 352	0	0,0%	0,0%		
			02.01.01.02.02-Subsídios Permanentes	8 070 700	8 715 374	2 068 028	2 068 028	0	2 068 028	0	0,0%	0,0%		
			02.01.01.02.03-Despesas De Representaçã	120 000	12 000	0	0	0	0	0	0,0%	0,0%		
			02.01.01.02.04-Gratificações Eventuais	23 560 761	50 028 216	11 810 845	11 810 845	5 000	11 805 845	11 810 845	0,3%	23,6%		
			02.01.01.02.05-Horas Extraordinárias	2 421 566	8 609 344	2 266 860	2 266 860	0	2 266 860	2 266 860	0,1%	26,3%		
			02.01.01.02.06-Alimentação E Alojamento	744 000	2 385 620	0	0	0	0	0	0,0%	0,0%		
			02.01.01.02.07-Formação	109 775 708	120 080 126	6 623 822	6 623 822	590 125	6 033 697	6 623 822	0,2%	5,5%		
			02.01.01.02.08-Subsídio De Instalação	1 500 000	1 500 000	0	0	0	0	0	0,0%	0,0%		
			02.01.01.02.09-Outros Suplementos E Abo	14 155 613	14 154 533	557 425	557 425	0	557 425	557 425	0,0%	3,9%		
			02.01.01.03.02-Recrutamentos E Nomeaçõ	1 828 800	1 828 800	0	0	0	0	0	0,0%	0,0%		
			02.01.01.03.05-Regressos	3 479 376	2 180 176	0	0	0	0	0	0,0%	0,0%		
			02.01.02.01.01-Contribuições Para A Segur	170 329 883	142 885 737	53 476 590	53 476 590	0	53 476 590	53 476 590	1,5%	37,4%		
			02.01.02.01.03-Abono De Família	43 200	43 200	0	0	0	0	0	0,0%	0,0%		
		02.01.02.01.04-Seguros De Acidentes No T	2 257 578	2 267 578	400 738	400 738	0	400 738	400 738	0,0%	17,7%			
		02.01-Despesas com pessoal Total				1 503 067 712	1 547 041 628	589 039 153	589 039 153	631 303	588 407 850	586 686 773	16,6%	37,9%
		02.02-Aquisições	02.02.01.00.01-Matérias Primas E Subsidiá	14 478 187	15 138 187	387 890	387 890	0	387 890	387 890	0,0%	2,6%		
			02.02.01.00.02-Medicamentos	139 128 760	137 860 760	10 218 268	10 218 268	0	10 218 268	10 218 268	0,3%	7,4%		
			02.02.01.00.03-Produtos Alimentares	92 193 492	115 374 437	1 965 397	1 965 397	0	1 965 397	1 965 397	0,1%	1,7%		
			02.02.01.00.04-Roupa Vestuário E Calçad	27 305 484	29 653 189	666 327	666 327	0	666 327	666 327	0,0%	2,2%		
			02.02.01.00.05-Material De Escritório	29 964 730	35 235 404	4 059 429	4 059 429	33 544	4 025 885	4 059 429	0,1%	11,5%		
			02.02.01.00.06-Material De Consumo Clínic	5 593 400	3 275 000	587 019	587 019	587 019	0	587 019	0,0%	17,9%		
			02.02.01.00.07-Munições Explosivos E Ou	5 200 000	6 550 000	0	0	0	0	0	0,0%	0,0%		
			02.02.01.00.08-Material De Educação, Cult	21 995 865	21 471 281	3 683 671	3 683 671	0	3 683 671	3 683 671	0,1%	17,2%		
			02.02.01.00.09-Material De Transporte - Pe	3 845 789	6 865 236	1 336 667	1 336 667	0	1 336 667	1 336 667	0,0%	19,5%		
			02.02.01.01.00-Livros E Documentação Té	2 060 507	6 473 196	789 367	789 367	0	789 367	789 367	0,0%	12,2%		
			02.02.01.01.01-Artigos Honoríficos E De D	0	500 000	0	0	0	0	0	0,0%	0,0%		
			02.02.01.01.02-Combustíveis E Lubrificant	67 377 529	69 628 720	7 239 267	7 239 267	11 401	7 227 866	7 239 267	0,2%	10,4%		
			02.02.01.01.03-Material De Limpeza, Higier	5 298 965	5 022 319	978 985	978 985	24 929	954 056	978 985	0,0%	19,5%		
			02.02.01.01.04-Material De Conservação E	23 236 174	20 465 614	1 454 324	1 454 324	0	1 454 324	1 454 324	0,0%	7,1%		
			02.02.01.09.09-Outros Bens	102 345 812	105 135 024	10 026 713	10 026 713	2 898	10 023 815	10 026 713	0,3%	9,5%		
			02.02.02.00.01-Rendas E Alugueres	44 906 635	53 168 813	17 242 073	17 242 073	0	17 242 073	17 242 073	0,5%	32,4%		
			02.02.02.00.02-Conservação E Reparação	49 763 964	52 251 044	5 071 597	5 071 597	8 300	5 063 297	5 071 597	0,1%	9,7%		
			02.02.02.00.03-Comunicações	34 947 505	48 354 465	16 974 911	16 974 911	28 421	16 946 490	16 974 911	0,5%	35,1%		
			02.02.02.00.04-Transportes	12 699 569	25 770 030	3 375 062	3 375 062	0	3 375 062	3 375 062	0,1%	13,1%		
			02.02.02.00.05-Água	14 078 957	16 679 562	3 597 814	3 597 814	0	3 597 814	3 597 814	0,1%	21,6%		
			02.02.02.00.06-Energia Eléctrica	28 497 761	38 554 873	11 536 133	11 536 133	200 000	11 336 133	11 536 133	0,3%	29,9%		
			02.02.02.00.07-Publicidade E Propaganda	86 485 613	99 981 005	15 906 256	15 906 256	230 975	15 675 281	15 906 256	0,5%	15,9%		
			02.02.02.00.08-Representação Dos Serviç	350 000	475 950	23 603	23 603	0	23 603	23 603	0,0%	5,0%		
			02.02.02.00.09-Deslocação E Estadas	213 203 253	305 604 555	77 648 728	77 648 728	333 270	77 315 458	77 648 728	2,2%	25,4%		
			02.02.02.01.00-Vigilância E Segurança	6 675 780	16 989 519	3 337 869	3 337 869	0	3 337 869	3 337 869	0,1%	19,6%		
			02.02.02.01.01-Limpeza Higiene E Confort	5 417 492	6 545 897	2 739 427	2 739 427	0	2 739 427	2 739 427	0,1%	41,8%		
			02.02.02.01.02-Honorários	53 445 361	112 828 374	24 472 276	24 472 276	55 000	24 417 276	24 472 276	0,7%	21,7%		

CONTAS PROVISÓRIAS 2º TRIMESTRE 2017

Despesas Globais de Investimento Estado segundo classificação económica

Clas. Naturez	Class. Econom1	Class. Econom2	Económica2 Descrição	Dotações Orçamentais	Orçamento Corrigido	Cabimentado	Liquidado	Por pagar Jan. a Jun	Pagamentos Jan. a Jun	Total Geral Executado	%_1	Exe %
			02.02.02.01.03.01-Assistência Técnica - R	789 084 442	914 943 378	204 454 864	204 454 864	2 876 800	201 578 064	204 454 864	5,8%	22,3%
			02.02.02.01.03.02-Assistência Técnica - Na	1 804 231 293	1 951 166 990	366 428 492	366 428 492	37 128	366 391 364	366 428 492	10,4%	18,8%
			02.02.02.09.01-Formação	10 782 410	11 937 105	0	0	0	0	0	0,0%	0,0%
			02.02.02.09.09-Outros Serviços	652 061 301	638 330 960	80 523 004	80 523 004	640 380	79 882 624	80 523 004	2,3%	12,6%
			02.02-Aquisição de bens e serviços Total	4 346 656 029	4 872 230 888	876 725 432	876 725 432	5 070 065	871 655 367	876 725 432	24,9%	18,0%
			02.05-Subsi									
			02.05.02.01-Subsídios A Empresas Privada	906 000	906 000	0	0	0	0	0	0,0%	0,0%
			02.05-Subsídios Total	906 000	906 000	0	0	0	0	0	0,0%	0,0%
			02.06-Transf									
			02.06.01.09.01-Outros Transferências Corri	47 779 512	49 060 580	9 804 385	9 804 385	0	9 804 385	9 804 385	0,3%	20,0%
			02.06.01.09.03-Id Outros Transferências	3 100 000	3 100 000	0	0	0	0	0	0,0%	0,0%
			02.06.02.01.01-Quotas A Organismos Inter	9 422 841	9 525 936	2 654 975	2 654 975	0	2 654 975	2 654 975	0,1%	27,9%
			02.06.02.01.09-Outros Organismos Interna	3 050 000	2 380 000	1 245 024	1 245 024	0	1 245 024	1 245 024	0,0%	52,3%
			02.06.02.02.09-Outros A Organismos Interr	26 332 100	26 332 100	0	0	0	0	0	0,0%	0,0%
			02.06.03.01.01-Fundos E Serviços Autónor	81 678 974	5 000 000	0	0	0	0	0	0,0%	0,0%
			02.06.03.01.02-Municípios Corrente	565 000 000	637 688 862	0	0	0	0	0	0,0%	0,0%
			02.06.03.01.09-Outras Transferências Adm	339 431 607	273 368 756	134 235 654	134 235 654	0	134 235 654	134 235 654	3,8%	49,1%
			02.06.03.02.01-Fundos E Serviços Autónor	5 000 000	5 000 000	0	0	0	0	0	0,0%	0,0%
			02.06.03.02.02-Municípios Capital	327 853 818	298 777 818	0	0	0	0	0	0,0%	0,0%
			02.06.03.02.09-Outras Transferencias A Ad	321 645 938	327 278 441	80 741 077	80 741 077	0	80 741 077	80 741 077	2,3%	24,7%
			02.06-Transferências Total	1 730 294 790	1 637 512 493	228 681 115	228 681 115	0	228 681 115	228 681 115	6,5%	14,0%
			02.07-Benef									
			02.07.01.01.03-Pensões do regime não cor	200 000 000	200 000 000	80 919 320	80 919 320	0	80 919 320	80 919 320	2,3%	40,5%
			02.07.01.02-Benefícios sociais em espécie	0	0	0	0	0	0	0	0,0%	0,0%
			02.07.02.01.09-Outros Benefícios Sociais E	62 979 753	127 553 421	7 272 652	7 272 652	133 500	7 139 152	7 272 652	0,2%	5,7%
			02.07.02.02-Benefícios Sociais Em Espécie	2 550 000	3 474 000	99 850	99 850	0	99 850	99 850	0,0%	2,9%
			02.07-Benefícios Sociais Total	265 529 753	331 027 421	88 291 822	88 291 822	133 500	88 158 322	88 291 822	2,5%	26,7%
			02.08-Outra									
			02.08.01-Seguros	8 295 012	7 482 334	553 715	553 715	0	553 715	553 715	0,0%	7,4%
			02.08.02.01.02-Bolsas De Estudo E Outros	128 120 862	155 341 556	56 234 526	56 234 526	120 689	56 113 837	56 234 526	1,6%	36,2%
			02.08.02.01.03-Indemnizações Extraordina	29 319 000	13 124 476	0	0	0	0	0	0,0%	0,0%
			02.08.02.01.09-Id Outras Correntes	20 102 642	22 071 992	3 812 677	3 812 677	0	3 812 677	3 812 677	0,1%	17,3%
			02.08.04-Organizações Não Governamenta	31 518 000	49 832 919	7 570 266	7 570 266	0	7 570 266	7 570 266	0,2%	15,2%
			02.08.05.99-Outras Restituições	77 715 500	77 715 500	38 680 948	38 680 948	0	38 680 948	38 680 948	1,1%	49,8%
			02.08.06-Indemnizações	0	69 614 341	20 871 565	20 871 565	0	20 871 565	20 871 565	0,6%	30,0%
			02.08.07-Outras Despesas Residual	17 654 715	19 401 358	4 487 094	4 487 094	0	4 487 094	4 487 094	0,1%	23,1%
			02.08-Outras Despesas Total	312 725 731	414 584 477	132 210 791	132 210 791	120 689	132 090 102	132 210 791	3,7%	31,9%
			02-Despesas Total	8 159 180 015	8 803 302 907	1 914 948 313	1 914 948 313	5 955 557	1 908 992 756	1 912 595 933	54,2%	21,7%
			03-Activos									
			03.01-Activ									
			03.01.01.01.01.01.01-Residências Cívicas - A	0	0	0	0	0	0	0	0,0%	0,0%
			03.01.01.01.02.01-Edifícios Não Residencia	313 411 550	291 709 009	8 084 478	8 084 478	0	8 084 478	8 084 478	0,2%	2,8%
			03.01.01.01.03.01-Edifícios Para Escritório	88 996 425	88 996 425	61 359 026	61 359 026	0	61 359 026	61 359 026	1,7%	68,9%
			03.01.01.01.04.01-Edifícios Para Ensino - A	753 493 845	761 045 645	84 662 008	84 662 008	0	84 662 008	84 662 008	2,4%	11,1%
			03.01.01.01.06.01-Outras Construções - Ad	5 988 679 136	5 887 017 642	964 967 114	964 967 114	1 732 285	963 234 829	964 967 114	27,4%	16,4%
			03.01.01.02.01.01.01-Viaturas Ligeiras De	68 000 000	145 488 402	10 375 822	10 375 822	0	10 375 822	10 375 822	0,3%	7,1%
			03.01.01.02.01.02.01-Viaturas Mistas - Aqu	10 000 000	10 000 000	26 624 857	26 624 857	0	26 624 857	26 624 857	0,8%	0,0%
			03.01.01.02.02.01-Ferramentas E Utensílio	90 726 966	91 598 176	711 206	711 206	58 346	652 860	711 206	0,0%	0,8%
			03.01.01.02.03.01-Equipamento Administra	96 777 074	177 328 270	73 997 162	73 997 162	704 085	73 293 077	73 997 162	2,1%	41,7%
			03.01.01.02.04.01-Outra Maquinaria E Equi	162 285 855	145 191 667	54 561 638	54 561 638	865 876	53 695 762	54 561 638	1,5%	37,6%
			03.01.01.03.01.01-Animais E Plantações - A	10 500 000	10 750 000	150 000	150 000	0	150 000	150 000	0,0%	1,4%
			03.01.01.03.02.01-Activos Fixos Intangíveis	2 006 750	16 875 950	96 482	96 482	0	96 482	96 482	0,0%	0,6%

CONTAS PROVISÓRIAS 2º TRIMESTRE 2017

Despesas Globais de Investimento Estado segundo classificação económica

Matr. Naturez	Class. Econom1	Class. Econom2	Económica2 Descrição	Dotações Orçamentais	Orçamento Corrigido	Cabimentado	Liquidado	Por pagar Jan. a Jun	Pagamentos Jan. a Jun	Total Geral Executado	%_1	Exe %
			03.01.02.01.01-Mercadorias Estratégicas -	200 000	200 000	0	0	0	0	0	0,0%	0,0%
			03.01.04.04.02.01-Aplicações Informáticas	3 104 500	3 702 236	10 015 568	10 015 568	0	10 015 568	10 015 568	0,3%	270,5%
			03.01.04.04.09.01-Outros Activos Intangíveis	16 724 925	16 724 925	0	0	0	0	0	0,0%	0,0%
			03.01-Activos Não Financeiros Total	7 604 907 027	7 646 628 348	1 295 605 361	1 295 605 361	3 360 592	1 292 244 769	1 295 605 361	36,7%	16,9%
			03-Activos E Passivos Total	7 604 907 027	7 646 628 348	1 295 605 361	1 295 605 361	3 360 592	1 292 244 769	1 295 605 361	36,7%	16,9%
			INV Total	15 764 087 042	16 449 931 254	3 210 553 675	3 210 553 675	9 316 149	3 201 237 526	3 208 201 294	90,9%	19,5%
			Por Regularizar PROGRAMA INVESTIMENTO			317 081 233	317 081 233		317 081 233	317 081 233	9,0%	0,0%
			Total Geral	15 764 087 042	16 449 931 254	3 527 634 907	3 527 634 907	9 316 149	3 518 318 758	3 527 634 907	100,0%	21,4%

CONTAS PROVISÓRIAS 2º TRIMESTRE 2017
Mapa X - Programa Plurianual de Investimentos Públicos, segundo programas e subprogramas

AREA	PROGRAMA	Total							Tesouro					INICIAL TOTAL
		INICIAL TOTAL	ORÇ ACTUAL	CABIMENTADO	LIQUIDADO	PAGO	% Exec/INI	% Exec/ACT	INICIAL TOTAL	ORÇ ACTUAL	CABIMENTADO	LIQUIDADO	PAGO	
Aposta na Inovação e Cor	INOVAÇÃO e DESENVOLVIMENTO TECNOLÓGICO	61 285 000	61 285 000	2 426 754	2 426 754	2 312 904	3,8%	3,8%	61 285 000	61 285 000	2 426 754	2 426 754	2 312 904	
	SISTEMA INTEGRADO DE INFORMACAO PARA SAUD	4 700 000	6 925 450	760 870	760 870	760 870	16,2%	11,0%	4 700 000	4 700 000	332 250	332 250	332 250	
	SISTEMA INTEGRADO DE RH	3 000 000	3 000 000	196 569	196 569	196 569	6,6%	6,6%	3 000 000	3 000 000	196 569	196 569	196 569	
Aposta na Inovação e Conhecimento Total		68 985 000	71 210 450	3 384 193	3 384 193	3 270 343	4,7%	4,6%	68 985 000	68 985 000	2 955 573	2 955 573	2 841 723	0
Recentragem Setorial	DESENVOLVIMENTO DA INVESTIGAÇÃO APLICADA A	232 962 848	232 962 848	6 672 862	6 672 862	6 672 862	2,9%	2,9%	25 664 648	25 664 648	6 672 862	6 672 862	6 672 862	
	FOMENTO DA PRODUÇÃO AGROPECUARIA, DA AGRI	900 117 823	916 202 347	164 627 027	164 627 027	164 162 646	18,2%	17,9%	113 874 182	129 958 706	50 200 386	50 200 386	50 114 040	
	FORMAÇÃO, EXTENSÃO RURAL E ORGANIZAÇÃO DO	4 000 000	4 000 000	1 695 007	1 695 007	1 695 007	42,4%	42,4%	4 000 000	4 000 000	1 695 007	1 695 007	1 695 007	
	GESTÃO DOS RECURSOS HALIEUTICOS PARA UMA	126 258 630	126 309 021	17 038 242	17 038 242	17 038 242	13,5%	13,5%	31 260 189	31 260 189	5 208 046	5 208 046	5 208 046	
	GESTÃO INTEGRADA DA PESCA ARTESANAL E INDL	50 113 244	50 113 244	8 950 590	8 950 590	8 950 590	17,9%	17,9%	40 550 104	40 550 104	7 461 052	7 461 052	7 461 052	
	GESTÃO INTEGRADA DA QUALIDADE E AGREGAÇÃO	48 358 015	53 537 215	18 145 663	18 145 663	18 145 663	37,5%	33,9%	27 194 570	27 194 570	10 688 213	10 688 213	10 688 213	
	INTEGRAÇÃO DA INDÚSTRIA NA POLITICA DE DESE	8 494 992	8 689 886	878 329	878 329	878 329	10,3%	10,1%	8 494 990	8 494 990	823 766	823 766	823 766	
	MELHORIA DA QUALIDADE DOS PRODUTOS E SERV	498 240 320	503 145 256	32 188 738	32 188 738	32 188 738	6,5%	6,4%	498 240 320	503 145 256	32 188 738	32 188 738	32 188 738	
	MELHORIA DO AMBIENTE DE NEGÓCIOS	37 646 035	37 646 035	14 503 864	14 503 864	14 503 864	38,5%	38,5%	37 646 035	37 646 035	14 503 864	14 503 864	14 503 864	
	PROGRAMA NACIONAL DE INVESTIGAÇÃO AGRARIA	66 283 310	66 283 310	34 300 275	34 300 275	34 300 275	51,7%	51,7%	66 283 310	66 283 310	34 300 275	34 300 275	34 300 275	
	PROGRAMA NACIONAL DE MOBILIZAÇÃO E GESTÃO	2 585 684 732	2 693 161 970	908 059 662	908 059 662	908 059 662	35,1%	33,7%	152 115 422	195 920 898	50 243 903	50 243 903	50 243 903	
	RECURSOS TURÍSTICOS DE QUALIDADE EM CABO V	110 596 321	145 869 878	4 413 132	4 413 132	4 413 132	4,0%	3,0%	13 662 071	8 757 135	4 413 132	4 413 132	4 413 132	
REFORÇO DA VIGILANCIA FITO E ZOOSANITARIA E I	40 000 000	44 028 100	19 700 519	19 700 519	19 700 519	49,3%	44,7%	40 000 000	44 028 100	19 700 519	19 700 519	19 700 519		
Recentragem Setorial Total		4 708 756 270	4 881 949 110	1 231 173 910	1 231 173 910	1 230 709 529	26,1%	25,2%	1 058 985 841	1 122 903 941	238 099 763	238 099 763	238 013 417	0
Reformas Econômicas e E	AMBIENTE ECONOMICO FAVORAVEL A CRIACAO DE	18 501 584	18 501 584	2 671 157	2 671 157	2 671 157	14,4%	14,4%	18 501 584	18 501 584	2 671 157	2 671 157	2 671 157	
	CONSERVAÇÃO E MANUTENÇÃO DA REDE DE ESTR	611 036 429	611 036 429	181 224 320	181 224 320	181 224 320	29,7%	29,7%	611 036 429	611 036 429	181 224 320	181 224 320	181 224 320	
	CONSTRUCAO E BENEFICIAAO DAS INFRAESTRUT	105 411 550	105 411 550	40 000	40 000	40 000	0,0%	0,0%	105 411 550	105 411 550	40 000	40 000	40 000	
	CONSTRUCAO E REABILITACAO DE INFRAESTRUTU	34 000 000	34 000 000	900 000	900 000	900 000	2,6%	2,6%	34 000 000	34 000 000	900 000	900 000	900 000	
	CONSTRUCAO E REABILITACAO DE INFRAESTRUTU	77 000 000	73 099 400	5 894 540	5 894 540	5 894 540	7,7%	8,1%	77 000 000	73 099 400	5 894 540	5 894 540	5 894 540	
	CONSTRUCAO E REQUALIFICACAO DAS CADEIAS E	107 071 203	112 112 679	2 451 262	2 451 262	2 451 262	2,3%	2,2%	102 071 203	101 004 452	2 451 262	2 451 262	2 451 262	
	DESENVOLVIMENTO DA MICROECONOMIA ATRAVES	17 257 613	17 407 113	2 913 969	2 913 969	2 780 469	16,1%	16,0%	17 257 613	16 407 613	2 629 492	2 629 492	2 495 992	
	DESENVOLVIMENTO DE INFRAESTRUTURAS DE ENS	46 016 768	153 582 103	3 291 153	3 291 153	3 291 153	7,2%	2,1%	46 016 768	148 962 103	3 291 153	3 291 153	3 291 153	
	DESENVOLVIMENTO DE INFRAESTRUTURAS DE ENS	421 554 182	339 237 647	47 876 567	47 876 567	47 876 567	11,4%	14,1%	110 000 000	27 683 465	0	0	0	
	DESENVOLVIMENTO DO SISTEMA DE TRANSPORTE	369 240 548	369 240 548	63 404 305	63 404 305	63 404 305	17,2%	17,2%	21 300 564	21 300 564	2 045 279	2 045 279	2 045 279	
	DESENVOLVIMENTO E MODERNIZAÇÃO DAS INFRAE	963 315 930	738 315 930	204 341 351	204 341 351	204 341 351	21,2%	27,7%	309 000 000	84 000 000	0	0	0	
	IMPLEMENTAÇÃO E DINAMIZAÇÃO DO SISTEMA NA	44 723 774	44 723 774	16 626 437	16 626 437	16 610 912	37,1%	37,1%	44 723 774	44 723 774	16 626 437	16 626 437	16 610 912	
	INFRA-ESTRUCACAO DE REDE DE ATENCAO PRIMA	15 000 000	15 000 000	2 131 393	2 131 393	2 131 393	14,2%	14,2%	15 000 000	15 000 000	2 131 393	2 131 393	2 131 393	
	INFRA-ESTRUTURACAO DE REDE HOSPITALAR	116 860 000	106 991 282	13 407 801	13 407 801	11 531 001	9,9%	10,8%	36 500 000	26 631 282	13 407 801	13 407 801	11 531 001	
	INFRA-ESTRUTURAS DE PRODUÇÃO ARMAZENAME	972 777 964	1 076 005 932	9 478 080	9 478 080	9 478 080	1,0%	0,9%	18 218 059	18 218 059	0	0	0	
	INFRA-ESTRUTURAS DE PRODUÇÃO, TRANSPORTE	6 000 000	6 000 000	0	0	0	0,0%	0,0%	6 000 000	6 000 000	0	0	0	
	INFRAESTRUTURAS DO ENSINO SUPERIOR	297 896 055	279 949 055	33 209 288	33 209 288	33 209 288	11,1%	11,9%	87 973 160	47 973 160	17 222 807	17 222 807	17 222 807	
	MELHORIA DA FUNÇÃO FISCALIZADORA E REGULAD	62 735 872	62 735 872	12 787 230	12 787 230	12 787 230	20,4%	20,4%	62 735 872	62 735 872	12 787 230	12 787 230	12 787 230	
	MELHORIA DE INFRA-ESTRUTURAS DE PRODUÇÃO	18 452 370	18 452 370	2 568 490	2 568 490	2 568 490	13,9%	13,9%	18 452 370	18 452 370	2 568 490	2 568 490	2 568 490	
	MELHORIA DO SISTEMA DE TRANSPORTES E SEGU	5 997 609	5 997 609	0	0	0	0,0%	0,0%	5 997 609	5 997 609	0	0	0	
	MODERNIZAÇÃO DA ADMINISTRAÇÃO PÚBLICA	208 536 962	262 083 671	50 852 411	50 852 411	50 277 411	24,1%	19,2%	104 529 640	103 662 739	18 193 717	18 193 717	17 618 717	
	PROMOÇÃO DA FORMAÇÃO PROFISSIONAL DIREC	2 748 832	2 748 832	0	0	0	0,0%	0,0%	2 748 832	2 748 832	0	0	0	
	PROMOÇÃO DO EMPREGO E FROMACAO PROFISS	14 169 688	38 696 329	6 560 166	6 560 166	6 560 166	46,3%	17,0%	14 169 688	14 169 688	4 417 132	4 417 132	4 417 132	
	PROMOÇÃO DO INVESTIMENTO E DAS EXPORTAÇ	39 838 318	39 838 318	9 719 408	9 719 408	9 682 280	24,3%	24,3%	39 838 318	39 838 318	9 719 408	9 719 408	9 682 280	
	PROMOÇÃO DO USO DE ENERGIAS ALTERNATIVAS	72 194 876	80 710 311	7 820 279	7 820 279	7 820 279	10,8%	9,7%	9 694 886	9 694 886	938 122	938 122	938 122	
	PROMOÇÃO NACIONAL DAS ARTES	17 358 886	17 220 562	2 323 649	2 323 649	2 317 149	13,3%	13,5%	17 358 886	17 220 562	2 323 649	2 323 649	2 317 149	
	REQUALIFICACAO DAS INFRAESTRUTURAS DA DEFE	10 798 845	10 798 845	5 696 724	5 696 724	5 696 724	52,8%	52,8%	10 798 845	10 798 845	5 696 724	5 696 724	5 696 724	
VALORIZACAO DO PATRIMONIO CULTURAL E TURIS	2 229 732	1 841 656	589 866	589 866	589 866	26,5%	32,0%	2 229 732	1 841 656	589 866	589 866	589 866		
Reformas Econômicas e Estruturais Total		4 678 725 589	4 641 739 821	688 779 845	688 779 845	686 135 392	14,7%	14,8%	1 948 565 382	1 687 114 812	307 769 979	307 769 979	305 125 526	5 000 000
Valorização das Ilhas e de	CADASTRO PREDIAL E CARTOGRAFIA	546 833 385	546 833 385	172 365 332	172 365 332	172 365 332	31,5%	31,5%	9 793 939	9 793 939	4 447 758	4 447 758	4 447 758	
	CONSERVAÇÃO DA BIODIVERSIDADE E CONSOLIDA	887 284 581	828 938 556	1 466 397	1 466 397	1 466 397	0,2%	0,2%	766 332 099	706 332 099	828 000	828 000	828 000	
	GESTÃO SUSTENTAVEL DOS RECURSOS FLOREST	277 230 000	277 230 000	74 328 621	74 328 621	73 978 671	26,7%	26,7%	178 000 000	178 000 000	74 328 621	74 328 621	73 978 671	
	MELHORIA DE GESTAO DOS RECURSOS HIDRICOS	0	3 592 734	3 183 316	3 183 316	3 183 316	#DIV/0!	88,6%						
	ORDENAMENTO DO TERRITORIO E PLANEAMENTO	59 564 819	311 644 819	15 457 431	15 457 431	15 432 131	25,9%	5,0%	21 000 000	273 080 000	3 978 894	3 978 894	3 953 594	
	ORDENAMENTO DO ESPAÇO RURAL, VALORIZAÇÃO	760 196 209	778 374 304	138 304 223	138 304 223	136 670 796	18,0%	17,6%	260 349 755	256 431 655	80 736 877	80 736 877	79 103 450	
	PROGRAMA MAIS QUALIDADE MAIS COMUNIDADE E	253 762 574	253 762 574	9 937 151	9 937 151	9 937 151	3,9%	3,9%	30 000 000	30 000 000	0	0	0	
	PROMOÇÃO DA QUALIDADE AMBIENTAL E REFORÇO	60 900 000	60 900 000	22 720 321	22 720 321	22 693 441	37,3%	37,3%	50 000 000	50 000 000	22 720 321	22 720 321	22 693 441	
	REFORÇO DA GESTÃO INTEGRADA DE RESIDUOS S	46 532 595	48 617 735	419 600	419 600	419 600	0,9%	0,9%	639 537	639 537	0	0	0	
	VIGILANCIA METEOROLOGICA E GEOFISICA, GEST	42 797 200	42 797 200	7 293 372	7 293 372	5 942 373	13,9%	13,9%	19 145 000	19 145 000	6 142 936	6 142 936	4 791 937	
	Valorização das Ilhas e dos Recursos Endógenos Total		2 935 101 363	3 152 691 307	445 475 764	445 475 764	442 089 208	15,1%	14,0%	1 335 260 330	1 523 422 230	193 183 407	193 183 407	189 796 851
Total		12 391 568 222	12 747 590 688	2 368 813 712	2 368 813 712	2 362 204 472	19,1%	18,5%	4 411 796 553	4 402 425 983	742 008 722	742 008 722	735 777 517	45 000 000
Democracia	MELHORIA DA COMUNICACAO SOCIAL	700 000	35											

CONTAS PROVISÓRIAS 2º TRIMESTRE 2017
Mapa X - Programa Plurianual de Investimentos Públicos, segundo programas e subprogramas

AREA	PROGRAMA	Total								Tesouro					INICIAL TOTAL
		INICIAL TOTAL	ORÇ ACTUAL	CABIMENTADO	LIQUIDADO	PAGO	% Exec/INI	% Exec/ACT	INICIAL TOTAL	ORÇ ACTUAL	CABIMENTADO	LIQUIDADO	PAGO		
	PROGRAMA DE ACCAO PARLAMENTAR	0	45 780 251	22 149 292	22 149 292	22 149 292	#DIV/0!	48,4%	0	45 780 251	22 149 292	22 149 292	22 149 292	22 149 292	
	PROMOCAO DA DEFESA DO INTERESSE COLECTIVO	18 473 673	18 473 673	6 555 777	6 555 777	6 550 777	35,5%	35,5%	18 473 673	18 473 673	6 555 777	6 555 777	6 550 777	6 550 777	
	PROTECCAO DOS DIREITOS DOS CIDADÃOS	44 712 424	37 851 600	4 738 580	4 738 580	4 738 580	10,6%	12,5%	39 712 424	31 462 000	4 738 580	4 738 580	4 738 580	4 738 580	5 000 000
	REFORCO DA PARTICIPACAO NA VIDA POLITICA	100 000 000	65 820 000	4 806 826	4 806 826	4 806 826	4,8%	7,3%	40 000 000	29 400 000	2 588 984	2 588 984	2 588 984	2 588 984	60 000 000
Democracia Total		206 557 033	224 569 316	52 317 273	52 317 273	52 240 079	25,3%	23,3%	141 557 033	180 139 716	50 099 431	50 099 431	50 022 237	50 022 237	65 000 000
Política Externa e Diáspora	INTEGRAÇÃO DOS EMIGRANTES NO PAÍS DE ACOLH	7 722 823	7 722 823	0	0	0	0,0%	0,0%	1 929 319	1 929 319	0	0	0	0	
	REFORÇO DE LAÇOS DOS EMIGRANTES COM CABO	13 383 479	13 383 479	1 355 755	1 355 755	1 355 755	10,1%	10,1%	13 383 479	13 383 479	1 355 755	1 355 755	1 355 755	1 355 755	
Política Externa e Diáspora Total		21 106 302	21 106 302	1 355 755	1 355 755	1 355 755	6,4%	6,4%	15 312 798	15 312 798	1 355 755	1 355 755	1 355 755	1 355 755	0
Segurança	DESENVOLVIMENTO DO SISTEMA PRISIONAL SEGU	0	12 212 173	0	0	0	0,0%	0,0%							
	INVESTIGACAO CIENTIFICA E CRIMINAL	18 000 000	18 000 000	0	0	0	0,0%	0,0%	18 000 000	18 000 000	0	0	0	0	
	MELHORIA DA SEGURANCA DOS TRANSPORTES RO	13 485 964	13 485 964	1 116 648	1 116 648	1 116 648	8,3%	8,3%	13 485 964	13 485 964	1 116 648	1 116 648	1 116 648	1 116 648	
	MELHORIA DA SEGURANCA INTERNA	230 403 440	230 403 440	4 510 300	4 510 300	4 510 300	2,0%	2,0%	230 403 440	230 403 440	4 510 300	4 510 300	4 510 300	4 510 300	
	MELHORIA DAS CONDICÕES DE TRABALHO E DAS R	4 185 836	4 185 836	2 654 560	2 654 560	2 654 560	63,4%	63,4%	4 185 836	4 185 836	2 654 560	2 654 560	2 654 560	2 654 560	
	MELHORIA DO PATRULHAMENTO AEREO MARITIMO	50 468 304	50 468 304	2 630 693	2 630 693	2 630 693	5,2%	5,2%	35 468 304	35 468 304	2 630 693	2 630 693	2 630 693	2 630 693	15 000 000
	MELHORIA DO SISTEMA PRISIONAL E DE REINSERC	20 250 000	21 016 919	1 266 850	1 266 850	1 266 850	6,3%	6,0%	20 250 000	18 766 919	602 423	602 423	602 423	602 423	0
	MODERNIZACAO DAS SECRETARIAS JUDICIAIS	27 287 576	117 147 078	10 959 963	10 959 963	10 959 963	40,2%	9,4%	27 287 576	117 147 078	10 959 963	10 959 963	10 959 963	10 959 963	
	PREVENCAO E COMBATE A DROGA	41 000 000	41 000 000	0	0	0	0,0%	0,0%	41 000 000	41 000 000	0	0	0	0	
	REFORCO DA PROTECCAO CONTRA INCENDIO	20 000 000	32 260 384	1 404 599	1 404 599	1 404 599	7,0%	4,4%	20 000 000	20 000 000	0	0	0	0	
	REFORCO DA SEGURANCA DA INTERNA	100 000 000	100 000 000	0	0	0	0,0%	0,0%	100 000 000	100 000 000	0	0	0	0	
	REFORCO DA SEGURANCA DOS TRANSPORTES RO	4 500 000	4 500 000	1 328 494	1 328 494	1 328 494	29,5%	29,5%	4 500 000	4 500 000	1 328 494	1 328 494	1 328 494	1 328 494	
Segurança Total		529 581 120	644 680 098	25 872 107	25 872 107	25 872 107	4,9%	4,0%	514 581 120	602 957 541	23 803 081	23 803 081	23 803 081	23 803 081	15 000 000
Transparência e Boa Govern	ADMINISTRAÇÃO CIDADAO E EMPRESA	90 703 772	90 703 772	34 057 906	34 057 906	34 057 906	37,5%	37,5%	90 703 772	90 703 772	34 057 906	34 057 906	34 057 906	34 057 906	
	DESENVOLVIMENTO DAS ACTIVIDADES DE GESTAO	33 084 501	59 573 417	36 559 037	36 559 037	36 559 037	110,5%	61,4%	33 084 501	38 185 101	15 798 349	15 798 349	15 798 349	15 798 349	
	GESTAO E ADMINISTRACAO GERAL - MCIC	2 846 041	4 572 441	966 019	966 019	966 019	33,9%	21,1%	2 846 041	4 572 441	966 019	966 019	966 019	966 019	
	GESTAO E ADMINISTRACAO GERAL - ME	0	5 287 200	0	0	0	0,0%	0,0%	0	5 287 200	0	0	0	0	
	GESTAO E ADMINISTRACAO GERAL - MF	385 583 720	386 450 621	174 169 836	174 169 836	173 823 711	45,1%	45,0%	251 102 654	251 969 555	114 967 138	114 967 138	114 621 013	114 621 013	
	GESTAO E ADMINISTRACAO GERAL - MFIS	7 150 000	22 290 164	1 323 857	1 323 857	1 310 057	18,3%	5,9%	7 150 000	22 290 164	1 323 857	1 323 857	1 310 057	1 310 057	
	GESTAO E ADMINISTRACAO GERAL - MIOTH	10 348 000	10 348 000	1 283 651	1 283 651	1 283 651	12,4%	12,4%	10 348 000	10 348 000	1 283 651	1 283 651	1 283 651	1 283 651	
	GESTAO E ADMINISTRACAO GERAL - MJT	4 500 000	4 500 000	732 967	732 967	732 967	16,3%	16,3%	4 500 000	4 500 000	732 967	732 967	732 967	732 967	
	GESTAO E ADMINISTRACAO GERAL- PCM	1 035 000	1 035 000	621 000	621 000	621 000	60,0%	60,0%	1 035 000	1 035 000	621 000	621 000	621 000	621 000	
	GESTAO E ADMINISTRACAO GERAL-GPM	24 000 000	24 000 000	2 573 755	2 573 755	2 567 755	10,7%	10,7%	24 000 000	24 000 000	2 573 755	2 573 755	2 567 755	2 567 755	
	GESTAO E ADMINISTRACAO GERAL-MAA	12 000 000	12 000 000	5 447 290	5 447 290	5 447 290	45,4%	45,4%	12 000 000	12 000 000	5 447 290	5 447 290	5 447 290	5 447 290	
	GESTAO E ADMINISTRACAO GERAL-MEE	61 173 244	61 173 244	23 919 533	23 919 533	23 919 533	39,1%	39,1%	46 319 159	46 319 159	19 529 058	19 529 058	19 529 058	19 529 058	
	MELHORIA DA DESCENTRALIZACAO E REFORCO DA	26 116 348	27 616 348	3 712 686	3 712 686	3 712 686	14,2%	13,4%	14 879 348	16 379 348	3 712 686	3 712 686	3 712 686	3 712 686	
	MELHORIA DO SISTEMA ESTATISTICO NACIONAL	35 740 428	131 602 165	11 653 682	11 653 682	11 653 682	32,6%	8,9%	35 740 428	35 740 428	5 736 169	5 736 169	5 736 169	5 736 169	
	PROMOCAO DA EXCELENCIA E TRANSPARENCIA NA	7 873 272	12 203 624	3 096 602	3 096 602	3 096 602	39,3%	25,4%							
	REFORCO DE COMPETENCIAS TECNICAS DO MF	323 404 239	190 723 824	34 624 320	34 624 320	34 624 320	10,7%	18,2%	304 064 239	171 383 824	32 208 480	32 208 480	32 208 480	32 208 480	
	REFORÇO DO SISTEMA DE INFORMAÇÃO E DE ESTA	8 000 000	8 000 000	2 349 289	2 349 289	2 099 289	26,2%	26,2%	8 000 000	8 000 000	2 349 289	2 349 289	2 099 289	2 099 289	
Transparência e Boa Governação Total		1 033 558 565	1 052 079 259	337 091 429	337 091 429	336 475 504	32,6%	32,0%	845 773 142	742 713 992	241 307 614	241 307 614	240 691 689	240 691 689	0
Total		1 790 803 020	1 942 434 975	416 636 564	416 636 564	415 943 445	23,2%	21,4%	1 517 224 093	1 541 124 047	316 565 881	316 565 881	315 872 762	315 872 762	80 000 000
Capital Humano	ACA0 SOCIAL ESCOLAR	203 506 414	231 026 493	47 814 225	47 814 225	47 693 536	23,4%	20,6%	183 506 414	183 506 414	47 814 225	47 814 225	47 693 536	47 693 536	20 000 000
	CONSOLIDACAO DO ENSINO SUPERIOR	55 821 426	62 905 426	6 125 322	6 125 322	6 125 322	11,0%	9,7%	55 821 426	62 905 426	6 125 322	6 125 322	6 125 322	6 125 322	
	DESENVOLVIMENTO DOS RECURSOS HUMANOS DE	18 720 000	18 720 000	5 959 137	5 959 137	5 959 137	31,8%	31,8%	18 720 000	18 720 000	5 959 137	5 959 137	5 959 137	5 959 137	
	DESENVOLVIMENTO DO ENSINO TECNICO E PROFIS	88 578 583	88 578 583	10 502 311	10 502 311	10 502 311	11,9%	11,9%							
	DESENVOLVIMENTO DO SECTOR FARMACEUTICO	138 000 000	155 636 140	15 784 885	15 784 885	15 784 885	11,4%	10,1%	138 000 000	138 000 000	10 086 278	10 086 278	10 086 278	10 086 278	
	DESENVOLVIMENTO INSTITUCIONAL	17 500 000	17 500 000	10 198 322	10 198 322	10 198 322	58,3%	58,3%	17 500 000	17 500 000	10 198 322	10 198 322	10 198 322	10 198 322	
	EQUIPAMENTOS E MOBILIARIOS PARA REDE DE ATE	5 000 000	14 868 718	1 913 310	1 913 310	1 913 310	3,8%	1,3%	5 000 000	14 868 718	1 913 310	1 913 310	1 913 310	1 913 310	
	FORMACAO E CAPACITACAO	33 045 425	67 522 633	6 657 026	6 657 026	6 489 258	19,6%	9,6%	33 045 425	67 522 633	2 736 232	2 736 232	2 568 464	2 568 464	
	INVESTIGACAO E GESTAO DO PATRIMONIO CULTUR	40 285 326	40 285 326	29 927 647	29 927 647	28 927 647	71,8%	71,8%	40 285 326	40 285 326	29 927 647	29 927 647	29 927 647	29 927 647	
	MELHORIA DA QUALIDADE DO ENSINO BASICO	35 000 000	44 480 962	12 395 460	12 395 460	12 395 460	35,4%	27,9%	35 000 000	42 000 000	11 601 552	11 601 552	11 601 552	11 601 552	
	PRESTACAO DOS CUIDADOS DE SAUDE NA REDE D	118 317 824	153 356 381	28 155 373	28 155 373	27 568 354	23,3%	18,0%	47 557 824	47 557 824	13 314 129	13 314 129	12 727 110	12 727 110	
	PROMOCAO DA PRATICA DE DESPORTO	16 000 000	16 000 000	1 792 522	1 792 522	1 792 522	11,2%	11,2%	16 000 000	16 000 000	1 792 522	1 792 522	1 792 522	1 792 522	
	PROMOCAO DE SAUDE E INVESTIGACAO	20 180 000	20 180 000	3 464 293	3 464 293	3 464 293	17,2%	17,2%	10 580 000	10 580 000	3 121 168	3 121 168	3 121 168	3 121 168	
	PROMOÇÃO DO EMPREGO E EMPREGABILIDADE	143 496 618	143 496 618	36 036 072	36 036 072	35 975 037	25,1%	25,1%	131 059 832	131 059 832	29 826 469	29 826 469	29 765 434	29 765 434	
	REFORCO DA LUTA CONTRA SIDA	4 951 760	58 743 023	45 511 571	45 511 571	45 511 5									

CONTAS PROVISÓRIAS 2º TRIMESTRE 2017
 Mapa X - Programa Plurianual de Investimentos Públicos, segundo programas e subprogramas

AREA	PROGRAMA	Total							Tesouro					INICIAL TOTAL
		INICIAL TOTAL	ORÇ ACTUAL	CABIMENTADO	LIQUIDADO	PAGO	% Exec/INI	% Exec/ACT	INICIAL TOTAL	ORÇ ACTUAL	CABIMENTADO	LIQUIDADO	PAGO	
Inclusão Social	ACESSO AOS POBRES DOS SERVICOS SOCIAIS DE	171 178 974	159 678 974	6 137 658	6 137 658	6 137 658	3,6%	3,8%	171 178 974	159 678 974	6 137 658	6 137 658	6 137 658	
	GARANTIA DO ACESSO A TODOS OS GRUPOS SOCI	219 682 316	219 682 316	86 812 756	86 812 756	86 812 756	39,5%	39,5%	219 682 316	219 682 316	86 812 756	86 812 756	86 812 756	
	MELHORIA DA POLITICA DE IMIGRACAO	10 000 000	12 433 017	3 363 524	3 363 524	3 363 524	33,6%	27,1%	10 000 000	10 000 000	969 304	969 304	969 304	
	MELHORIA DAS CONDICÕES DE VIDA DAS CRIANCA	66 455 188	66 455 188	27 534 927	27 534 927	27 520 148	41,4%	41,4%	66 455 188	66 455 188	27 534 927	27 534 927	27 520 148	
	PARTICIPACAO E REPRESENTACAO DOS JOVENS	13 582 644	13 582 644	5 107 075	5 107 075	5 107 075	37,6%	37,6%	13 582 644	13 582 644	5 107 075	5 107 075	5 107 075	
	REFORÇO DO SISTEMA DE SEGURANÇA ALIMENTAR	14 000 000	25 478 633	3 282 429	3 282 429	3 282 429	23,4%	12,9%	6 000 000	6 000 000	2 599 528	2 599 528	2 599 528	
	REINSERCAO SOCIAL DOS TOXICO-DEPENDENTES	4 828 421	4 828 421	616 022	616 022	616 022	12,8%	12,8%	4 828 421	4 828 421	616 022	616 022	616 022	
Inclusão Social Total		499 727 543	502 139 193	132 854 391	132 854 391	132 839 612	0,0%	26,5%	491 727 543	480 227 543	129 777 270	129 777 270	129 762 491	
Total		1 581 715 800	1 759 905 592	425 103 397	425 103 397	423 089 607	26,7%	24,0%	1 277 335 550	1 262 708 268	308 205 773	308 205 773	306 191 983	
		15 764 087 042	16 449 931 254	3 210 553 673	3 210 553 673	3 201 237 524	20,3%	19,5%	7 206 356 196	7 206 258 298	1 366 780 375	1 366 780 375	1 357 842 261	
Arizar PROGRAMA INVESTIMENTO				317 081 233	317 081 233	317 081 233								
Total		15 764 087 042	16 449 931 254	3 527 634 908	3 527 634 908	3 518 318 757	22,3%	21,4%	7 206 356 196	7 206 258 298	1 366 780 375	1 366 780 375	1 357 842 261	

CONTAS PROVISÓRIAS 2º TRIMESTRE 2017
 Mapa X - Programa Plurianual de Investimentos Públicos, segundo programas e subprogramas

AREA	PROGRAMA	Outro				FCP				
		ORÇ ACTUAL	CABIMENTADO	LIQUIDADO	PAGO	INICIAL TOTAL	ORÇ ACTUAL	CABIMENTADO	LIQUIDADO	PAGO
Aposta na Inovação e Conhecimento	INOVAÇÃO e DESENVOLVIMENTO TECNOLÓGICO									
	SISTEMA INTEGRADO DE INFORMACAO PARA SAUDE									
	SISTEMA INTEGRADO DE RH									
Aposta na Inovação e Conhecimento Total		0	0	0	0	0	0	0	0	0
Recenragem Setorial	DESENVOLVIMENTO DA INVESTIGAÇÃO APLICADA A									
	FOMENTO DA PRODUÇÃO AGROPECUARIA, DA AGRI					35 000 000	35 000 000	1 077 355	1 077 355	699 320
	FORMAÇÃO, EXTENSÃO RURAL E ORGANIZAÇÃO DE									
	GESTÃO DOS RECURSOS HALIEUTICOS PARA UMA									
	GESTÃO INTEGRADA DA PESCA ARTESANAL E INDU									
	GESTÃO INTEGRADA DA QUALIDADE E AGREGAÇÃO									
	INTEGRAÇÃO DA INDÚSTRIA NA POLITICA DE DESE									
	MELHORIA DA QUALIDADE DOS PRODUTOS E SERV									
	MELHORIA DO AMBIENTE DE NEGÓCIOS									
	PROGRAMA NACIONAL DE INVESTIGAÇÃO AGRARIA									
	PROGRAMA NACIONAL DE MOBILIZACAO E GESTÃO									
RECURSOS TURÍSTICOS DE QUALIDADE EM CABO V										
REFORÇO DA VIGILANCIA FITO E ZOOSANITARIA E I										
Recenragem Setorial Total		0	0	0	0	35 000 000	35 000 000	1 077 355	1 077 355	699 320
Reformas Económicas e Estruturais	AMBIENTE ECONOMICO FAVORAVEL A CRIACAO DE									
	CONSERVAÇÃO E MANUTENÇÃO DA REDE DE ESTR									
	CONSTRUCAO E BENEFICIAÇÃO DAS INFRAESTRUT									
	CONSTRUCAO E REABILITACAO DE INFRAESTRUTU									
	CONSTRUCAO E REABILITACAO DE INFRAESTRUTU									
	CONSTRUCAO E REQUALIFICACAO DAS CADEIAS E	0	0	0	0					
	DESENVOLVIMENTO DA MICROECONOMIA ATRAVES									
	DESENVOLVIMENTO DE INFRAESTRUTURAS DE EN									
	DESENVOLVIMENTO DE INFRAESTRUTURAS DE EN									
	DESENVOLVIMENTO DO SISTEMA DE TRANSPORTE									
	DESENVOLVIMENTO E MODERNIZAÇÃO DAS INFRAE									
	IMPLEMENTAÇÃO E DINAMIZAÇÃO DO SISTEMA NA									
	INFRA-ESTRUTURACAO DE REDE DE ATENCAO PRIMA									
	INFRA-ESTRUTURACAO DE REDE HOSPITALAR									
	INFRA-ESTRUTURAS DE PRODUCAO ARMAZENAME									
	INFRA-ESTRUTURAS DE PRODUÇÃO, TRANSPORTE									
	INFRAESTRUTURAS DO ENSINO SUPERIOR									
	MELHORIA DA FUNÇÃO FISCALIZADORA E REGULAD									
	MELHORIA DE INFRA-ESTRUTURAS DE PRODUCAO									
	MELHORIA DO SISTEMA DE TRANSPORTES E SEGU									
	MODERNIZACAO DA ADMINISTRACAO PUBLICA									
	PROMOÇÃO DA FORMAÇÃO PROFISSIONAL DIRECI									
	PROMOÇÃO DO EMPREGO E FROMACAO PROFISSI									
PROMOÇÃO DO INVESTIMENTO E DAS EXPORTAÇ										
PROMOÇÃO DO USO DE ENERGIAS ALTERNATIVAS										
PROMOÇÃO NACIONAL DAS ARTES										
REQUALIFICAC?O DAS INFRAESTRUTURAS DA DEF										
VALORIZACAO DO PATRIMONIO CULTURAL E TURIS										
Reformas Económicas e Estruturais Total		0	0	0	0	0	0	0	0	0
Valorização das Ilhas e do Território	CADASTRO PREDIAL E CARTOGRAFIA									
	CONSERVAÇÃO DA BIODIVERSIDADE E CONSOLIDA									
	GESTÃO SUSTENTAVEL DOS RECURSOS FLOREST									
	MELHORIA DE GESTAO DOS RECURSOS HIDRICOS									
	ORDANAMENTO DO TERRITÓRIO E PLANEAMENTO									
	ORDENAMENTO DO ESPAÇO RURAL, VALORIZAÇÃO	40 000 000	0	0	0	264 088 842	268 415 592	0	0	0
	PROGRAMA MAIS QUALIDADE MAIS COMUNIDADE E									
	PROMOÇÃO DA QUALIDADE AMBIENTAL E REFORÇ									
REFORÇO DA GESTÃO INTEGRADA DE RESIDUOS S										
VIGILÂNCIA METEOROLOGICA E GEOFISICA, GEST										
Valorização das Ilhas e dos Recursos Endógenos Total		40 000 000	0	0	0	264 088 842	268 415 592	0	0	0
Total		40 000 000	0	0	0	299 088 842	303 415 592	1 077 355	1 077 355	699 320
Democracia	MELHORIA DA COMUNICACAO SOCIAL									
	MELHORIA DO SISTEMA JUDICIAL									
	MELHORIA DOS SERVICOS DOS REGISTOS NOTARIA	1 620 000	0	0	0					

CONTAS PROVISÓRIAS 2º TRIMESTRE 2017
 Mapa X - Programa Plurianual de Investimentos Públicos, segundo programas e subprogramas

AREA	PROGRAMA	Outro				FCP				
		ORÇ ACTUAL	CABIMENTADO	LIQUIDADO	PAGO	INICIAL TOTAL	ORÇ ACTUAL	CABIMENTADO	LIQUIDADO	PAGO
Inclusão Social	ACESSO AOS POBRES DOS SERVICOS SOCIAIS DE									
	GARANTIA DO ACESSO A TODOS OS GRUPOS SOCI									
	MELHORIA DA POLITICA DE IMIGRACAO									
	MELHORIA DAS CONDICÕES DE VIDA DAS CRIANCA									
	PARTICIPACAO E REPRESENTACAO DOS JOVENS									
	REFORÇO DO SISTEMA DE SEGURANÇA ALIMENTAR									
	REINSERCAO SOCIAL DOS TOXICO-DEPENDENTES									
Inclusão Social Total		0	0	0	0	0	0	0	0	0
al		20 000 000	0	0	0	0	23 180 945	0	0	0
		133 891 773	2 882 269	2 882 269	2 882 269	299 088 842	326 596 537	1 077 355	1 077 355	699 320
arizar PROGRAMA INVESTIMENTO										
I		133 891 773	2 882 269	2 882 269	2 882 269	299 088 842	326 596 537	1 077 355	1 077 355	699 320

CONTAS PROVISÓRIAS 2º TRIMESTRE 2017
 Mapa X - Programa Plurianual de Investimentos Públicos, segundo programas e subprogramas

AREA	PROGRAMA	Donativo					Emprestimo				
		INICIAL TOTAL	ORÇ ACTUAL	CABIMENTADO	LIQUIDADO	PAGO	INICIAL TOTAL	ORÇ ACTUAL	CABIMENTADO	LIQUIDADO	PAGO
	PROGRAMA DE ACCAO PARLAMENTAR										
	PROMOCAO DA DEFESA DO INTERESSE COLECTIVO										
	PROTECCAO DOS DIREITOS DOS CIDADAO										
	REFORCO DA PARTICIPACAO NA VIDA POLITICA										
Democracia Total		0	0	0	0	0	0	0	0	0	0
Política Externa e Diáspora	INTEGRAÇÃO DOS EMIGRANTES NO PAÍS DE ACOLHIDA	5 793 504	5 793 504	0	0	0					
	REFORÇO DE LAÇOS DOS EMIGRANTES COM CABO VERDE										
Política Externa e Diáspora Total		5 793 504	5 793 504	0	0	0	0	0	0	0	0
Segurança	DESENVOLVIMENTO DO SISTEMA PRISIONAL SEGURO										
	INVESTIGACAO CIENTIFICA E CRIMINAL										
	MELHORIA DA SEGURANCA DOS TRANSPORTES RO										
	MELHORIA DA SEGURANCA INTERNA										
	MELHORIA DAS CONDICÕES DE TRABALHO E DAS RE										
	MELHORIA DO PATRULHAMENTO AEREO MARITIMO										
	MELHORIA DO SISTEMA PRISIONAL E DE REINSERC										
	MODERNIZACAO DAS SECRETARIAS JUDICIAIS										
	PREVENCAO E COMBATE A DROGA										
	REFORCO DA PROTECCAO CONTRA INCENDIO	0	12 260 384	1 404 599	1 404 599	1 404 599					
	REFORCO DA SEGURANCA DA INTERNA										
	REFORCO DA SEGURANCA DOS TRANSPORTES RO										
Segurança Total		0	12 260 384	1 404 599	1 404 599	1 404 599	0	0	0	0	0
Transparência e Boa Govern	ADMINISTRAÇÃO CIDADAO E EMPRESA										
	DESENVOLVIMENTO DAS ACTIVIDADES DE GESTAO	0	21 388 316	20 760 688	20 760 688	20 760 688					
	GESTAO E ADMINISTRACAO GERAL - MCIC										
	GESTAO E ADMINISTRACAO GERAL - ME										
	GESTAO E ADMINISTRACAO GERAL - MF	134 481 066	134 481 066	59 202 698	59 202 698	59 202 698					
	GESTAO E ADMINISTRACAO GERAL - MFIS										
	GESTAO E ADMINISTRACAO GERAL - MIOTH										
	GESTAO E ADMINISTRACAO GERAL - MJT										
	GESTAO E ADMINISTRACAO GERAL- PCM										
	GESTAO E ADMINISTRACAO GERAL-GPM										
	GESTAO E ADMINISTRACAO GERAL-MAA										
	GESTAO E ADMINISTRACAO GERAL-MEE	14 854 085	14 854 085	4 390 475	4 390 475	4 390 475					
	MELHORIA DA DESCENTRALIZACAO E REFORCO DA	11 237 000	11 237 000	0	0	0					
	MELHORIA DO SISTEMA ESTATISTICO NACIONAL	0	54 873 204	5 917 513	5 917 513	5 917 513	0	40 988 533	0	0	0
	PROMOCAO DA EXCELENCIA E TRANSPARENCIA NA	7 873 272	12 203 062	3 096 602	3 096 602	3 096 602					
	REFORCO DE COMPETENCIAS TECNICAS DO MF	19 340 000	19 340 000	2 415 840	2 415 840	2 415 840					
	REFORÇO DO SISTEMA DE INFORMAÇÃO E DE EST										
Transparência e Boa Governação Total		187 785 423	268 376 734	95 783 816	95 783 816	95 783 816	0	40 988 533	0	0	0
Total		193 578 927	286 430 622	97 188 415	97 188 415	97 188 415	0	40 988 533	0	0	0
Capital Humano	ACAO SOCIAL ESCOLAR	0	4 339 134	0	0	0					
	CONSOLIDACAO DO ENSINO SUPERIOR										
	DESENVOLVIMENTO DOS RECURSOS HUMANOS DE										
	DESENVOLVIMENTO DO ENSINO TECNICO E PROFIS	88 578 583	88 578 583	10 502 311	10 502 311	10 502 311					
	DESENVOLVIMENTO DO SECTOR FARMACEUTICO	0	17 636 140	5 698 607	5 698 607	5 698 607					
	DESENVOLVIMENTO INSTITUCIONAL										
	EQUIPAMENTOS E MOBILIARIOS PARA REDE DE ATE										
	FORMACAO E CAPACITACAO	0	34 477 208	3 920 794	3 920 794	3 920 794					
	INVESTIGACAO E GESTAO DO PATRIMONIO CULTUR										
	MELHORIA DA QUALIDADE DO ENSINO BASICO	0	2 480 962	793 908	793 908	793 908					
	PRESTACAO DOS CUIDADOS DE SAUDE NA REDE D	70 760 000	105 798 557	14 841 244	14 841 244	14 841 244					
	PROMOCAO DA PRATICA DE DESPORTO										
	PROMOCAO DE SAUDE E INVESTIGACAO	9 600 000	9 600 000	343 125	343 125	343 125					
	PROMOÇÃO DO EMPREGO E EMPREGABILIDADE	12 436 786	12 436 786	6 209 603	6 209 603	6 209 603					
	REFORCO DA LUTA CONTRA SIDA	0	53 791 263	42 751 829	42 751 829	42 751 829					
	REFORCO DA QUALIDADE DO SISTEMA EDUCATIVO	79 503 372	79 503 372	15 496 625	15 496 625	15 496 625					
Capital Humano Total		260 878 741	408 642 005	100 558 046	100 558 046	100 558 046	0	0	0	0	0
Equidade e Igualdade de	PROMOÇÃO DA IGUALDADE E EQUIDADE DO GENE										
	REFORCO DA IGUALDADE E EQUIDADE DE GENERO	0	7 961 215	7 917 533	7 917 533	7 917 533					
Equidade e Igualdade de Genero Total		0	7 961 215	7 917 533	7 917 533	7 917 533	0	0	0	0	0
Habitacão	PROMOÇÃO DE HABITAÇÃO	15 501 509	15 501 509	5 344 924	5 344 924	5 344 924					
Habitacão Total		15 501 509	15 501 509	5 344 924	5 344 924	5 344 924	0	0	0	0	0

CONTAS PROVISÓRIAS 2º TRIMESTRE 2017
 Mapa X - Programa Plurianual de Investimentos Públicos, segundo programas e subprogramas

AREA	PROGRAMA	Donativo					Emprestimo					
		INICIAL TOTAL	ORÇ ACTUAL	CABIMENTADO	LIQUIDADO	PAGO	INICIAL TOTAL	ORÇ ACTUAL	CABIMENTADO	LIQUIDADO	PAGO	
Inclusão Social	ACESSO AOS POBRES DOS SERVICOS SOCIAIS DE											
	GARANTIA DO ACESSO A TODOS OS GRUPOS SOCI											
	MELHORIA DA POLITICA DE IMIGRACAO	0	2 433 017	2 394 220	2 394 220	2 394 220						
	MELHORIA DAS CONDICÕES DE VIDA DAS CRIANCA											
	PARTICIPACAO E REPRESENTACAO DOS JOVENS											
	REFORÇO DO SISTEMA DE SEGURANÇA ALIMENTAR	8 000 000	19 478 633	682 901	682 901	682 901						
REINSERCAO SOCIAL DOS TOXICO-DEPENDENTES												
Inclusão Social Total		8 000 000	21 911 650	3 077 121	3 077 121	3 077 121	0	0	0	0	0	0
al		284 380 250	454 016 379	116 897 624	116 897 624	116 897 624	0	0	0	0	0	0
		3 823 145 837	4 397 890 243	1 485 065 039	1 485 065 039	1 485 065 039	4 290 496 167	4 385 294 403	354 748 635	354 748 635	354 748 635	354 748 635
arizar PROGRAMA INVESTIMENTO									317 081 233	317 081 233	317 081 233	317 081 233
I		3 823 145 837	4 397 890 243	1 485 065 039	1 485 065 039	1 485 065 039	4 290 496 167	4 385 294 403	671 829 867	671 829 867	671 829 867	671 829 867

CONTAS PROVISÓRIAS 2º TRIMESTRE 2017

Mapa Xa - Orçamento Programa, segundo programas e subprogramas

EIXO	NATUREZA	PROGRAMA	Total							Tesouro				
			INICIAL TOTAL	ORÇ ACTUAL	CABIMENTADO	LIQUIDADO	PAGO	% Exec/INI	% Exec/ACT	INICIAL TOTAL	ORÇ ACTUAL	CABIMENTADO	LIQUIDADO	PAGO
		MELHORIA DA COMUNICACAO SOCIAL	700 000	350 000	100 000	100 000	100 000	14,3%	28,6%	700 000	350 000	100 000	100 000	100 000
		MELHORIA DO SISTEMA JUDICIAL	70 049 078	68 181 934	19 383 725	19 383 725	19 311 531	27,6%	28,3%	70 049 078	67 197 942	19 383 725	19 383 725	19 311 531
		MELHORIA DOS SERVICOS DOS REGISTOS NOTA	199 988 653	215 607 143	56 129 843	56 129 843	56 129 843	28,1%	26,0%	199 988 653	213 987 143	56 129 843	56 129 843	56 129 843
		PROGRAMA DA PRESIDENCIA DA REPUBLICA	207 381 402	207 381 402	76 888 859	76 888 859	59 626 488	28,8%	28,8%	207 381 402	207 381 402	76 888 859	76 888 859	59 626 488
		PROGRAMA DE ACCAO PARLAMENTAR	875 687 274	921 467 525	253 500 647	253 500 647	253 500 647	28,9%	27,5%	875 687 274	921 467 525	253 500 647	253 500 647	253 500 647
		PROMOCAO DA DEFESA DO INTERESSE COLECTI	18 473 673	18 473 673	6 555 777	6 555 777	6 550 777	35,5%	35,5%	18 473 673	18 473 673	6 555 777	6 555 777	6 550 777
		PROMOCAO DA JUSTICA CIVIL E CRIMINAL	281 673 320	342 674 295	70 354 404	70 354 404	40 168 332	14,3%	11,7%	281 673 320	342 674 295	70 354 404	70 354 404	40 168 332
		PROMOCAO DA LEGALIDADE DEMOCRATICA DO I	367 720 521	366 123 722	153 658 286	153 658 286	151 698 526	41,3%	41,4%	367 720 521	366 123 722	153 658 286	153 658 286	151 698 526
		PROTECCAO DOS DIREITOS DOS CIDADAO	44 712 424	37 851 600	4 738 580	4 738 580	4 738 580	10,6%	12,5%	39 712 424	31 462 000	4 738 580	4 738 580	4 738 580
		REFORCO DA PARTICIPACAO NA VIDA POLITICA	174 728 809	140 548 809	24 856 871	24 856 871	24 856 871	14,2%	17,7%	114 728 809	104 128 809	22 639 029	22 639 029	22 639 029
		Democracia Total	2 274 706 304	2 352 251 253	671 555 627	671 555 627	620 207 249	27,3%	26,4%	2 209 706 304	2 306 837 661	669 337 785	669 337 785	617 989 407
	Política Externa e	INTEGRAÇÃO DOS EMIGRANTES NO PAÍS DE ACC	85 821 593	85 821 593	26 064 997	26 064 997	26 064 997	30,4%	30,4%	80 028 089	80 028 089	26 064 997	26 064 997	26 064 997
		MELHORIA DE QUALIDADE DOS SERVICOS CONS	14 913 818	14 913 818	4 500 510	4 500 510	4 500 510	30,2%	30,2%	14 913 818	14 913 818	4 500 510	4 500 510	4 500 510
		RECONFIGURAÇÃO, REDIMENSIONAMENTO E MC	776 116 000	776 116 000	332 319 709	332 319 709	332 319 709	42,8%	42,8%	776 116 000	776 116 000	332 319 709	332 319 709	332 319 709
		REFORÇO DE LAÇOS DOS EMIGRANTES COM CA	13 383 479	13 383 479	1 355 755	1 355 755	1 355 755	10,1%	10,1%	13 383 479	13 383 479	1 355 755	1 355 755	1 355 755
		REORGANIZAÇÃO DO QUADRO INSTITUCIONAL E	60 751 568	60 751 568	24 937 049	24 937 049	24 937 049	41,0%	41,0%	60 751 568	60 751 568	24 937 049	24 937 049	24 937 049
		Política Externa e Diáspora Total	950 986 458	950 986 458	389 178 020	389 178 020	389 178 020	40,9%	40,9%	945 192 564	945 192 564	389 178 020	389 178 020	389 178 020
	Segurança	DESENVOLVIMENTO DO SISTEMA PRISIONAL SEG	0	12 212 173	0	0	0	0,0%	0,0%					
		INVESTIGACAO CIENTIFICA E CRIMINAL	343 614 919	343 614 919	98 523 746	98 523 746	98 484 924	28,7%	28,7%	343 614 919	343 614 919	98 523 746	98 523 746	98 484 924
		MELHORIA DA DEFESA NACIONAL	802 242 793	802 242 793	281 413 000	281 413 000	281 413 000	35,1%	35,1%	802 242 793	802 242 793	281 413 000	281 413 000	281 413 000
		MELHORIA DA SEGURANCA DOS TRANSPORTES F	80 358 778	82 168 989	24 387 160	24 387 160	24 387 160	30,3%	29,7%	80 358 778	82 168 989	24 387 160	24 387 160	24 387 160
		MELHORIA DA SEGURANCA INTERNA	2 522 702 963	2 522 098 872	949 340 088	949 340 088	947 243 268	37,5%	37,6%	2 522 702 963	2 522 098 872	949 340 088	949 340 088	947 243 268
		MELHORIA DAS CONDICOOES DE TRABALHO E DAS	34 235 270	34 480 617	13 834 697	13 834 697	13 834 697	40,4%	40,1%	34 235 270	34 480 617	13 834 697	13 834 697	13 834 697
		MELHORIA DO PATRULHAMENTO AEREO MARITIM	50 468 304	50 468 304	2 630 693	2 630 693	2 630 693	5,2%	5,2%	35 468 304	35 468 304	2 630 693	2 630 693	2 630 693
		MELHORIA DO SISTEMA PRISIONAL E DE REINSE	269 694 501	314 916 646	122 641 725	122 641 725	122 592 125	45,5%	38,9%	269 694 501	312 666 646	121 977 298	121 977 298	121 927 698
		MODERNIZACAO DAS SECRETARIAS JUDICIAIS	27 287 576	117 147 078	10 959 963	10 959 963	10 959 963	40,2%	9,4%	27 287 576	117 147 078	10 959 963	10 959 963	10 959 963
		PREVENCAO E COMBATE A DROGA	41 000 000	41 000 000	0	0	0	0,0%	0,0%	41 000 000	41 000 000	0	0	0
		REFORCO DA PROTECCAO CONTRA INCENDIO	20 000 000	32 260 384	1 404 599	1 404 599	1 404 599	7,0%	4,4%	20 000 000	20 000 000	0	0	0
		REFORCO DA SEGURANCA DA INTERNA	100 000 000	100 000 000	0	0	0	0,0%	0,0%	100 000 000	100 000 000	0	0	0
		REFORCO DA SEGURANCA DOS TRANSPORTES F	4 500 000	4 500 000	1 328 494	1 328 494	1 328 494	29,5%	29,5%	4 500 000	4 500 000	1 328 494	1 328 494	1 328 494
		Segurança Total	4 296 105 104	4 457 110 775	1 506 464 165	1 506 464 165	1 504 278 923	35,0%	33,8%	4 281 105 104	4 415 388 218	1 504 395 139	1 504 395 139	1 502 209 897
	Transparência e	ADMINISTRAÇÃO CIDADAO E EMPRESA	90 703 772	90 703 772	34 057 906	34 057 906	34 057 906	37,5%	37,5%	90 703 772	90 703 772	34 057 906	34 057 906	34 057 906
		ADMINISTRACAO E GESTAO DOS TRIBUNAIS E SE	155 286 749	94 285 774	5 562 804	5 562 804	5 411 099	3,5%	5,7%	155 286 749	94 285 774	5 562 804	5 562 804	5 411 099
		DESENVOLVIMENTO DAS ACTIVIDADES DE GESTA	6 389 495 055	6 417 790 493	2 925 943 154	2 925 943 154	2 780 079 646	43,5%	43,3%	6 389 495 055	6 396 402 177	2 905 182 466	2 905 182 466	2 759 318 958
		GESTAO DA DIVIDA PUBLICA	4 830 540 357	4 819 981 098	2 393 227 785	2 393 227 785	2 393 227 785	49,5%	49,7%	4 830 540 357	4 819 981 098	2 393 227 785	2 393 227 785	2 393 227 785
		GESTAO E ADMINISTRACAO GERAL - MAI	48 575 239	48 909 443	12 768 327	12 768 327	12 649 629	26,0%	25,9%	48 575 239	48 909 443	12 768 327	12 768 327	12 649 629
		GESTAO E ADMINISTRACAO GERAL - MCIC	81 051 697	82 778 097	39 957 698	39 957 698	39 847 598	49,2%	48,1%	81 051 697	82 778 097	39 957 698	39 957 698	39 847 598
		GESTAO E ADMINISTRACAO GERAL - MDESPO	19 853 976	29 853 976	6 916 518	6 916 518	6 916 518	34,8%	23,2%	19 853 976	29 853 976	6 916 518	6 916 518	6 916 518
		GESTAO E ADMINISTRACAO GERAL - ME	283 574 565	287 119 086	107 682 704	107 682 704	105 948 657	37,4%	36,9%	283 574 565	287 119 086	107 682 704	107 682 704	105 948 657
		GESTAO E ADMINISTRACAO GERAL - MF	1 648 979 068	1 646 598 706	711 861 350	711 861 350	709 120 629	43,0%	43,1%	1 504 498 002	1 502 117 640	652 658 652	652 658 652	649 917 931
		GESTAO E ADMINISTRACAO GERAL - MFIS	93 367 022	109 594 736	34 238 462	34 238 462	34 218 662	36,6%	31,2%	93 367 022	109 594 736	34 238 462	34 238 462	34 218 662
		GESTAO E ADMINISTRACAO GERAL - MIOTH	238 824 824	238 824 824	67 008 096	67 008 096	66 962 996	28,0%	28,0%	238 824 824	238 824 824	67 008 096	67 008 096	66 962 996
		GESTAO E ADMINISTRACAO GERAL - MJT	298 403 736	251 820 020	58 636 754	58 636 754	58 471 428	19,6%	23,2%	298 403 736	251 820 020	58 636 754	58 636 754	58 471 428
		GESTAO E ADMINISTRACAO GERAL - MNEC	310 297 042	308 297 042	93 070 006	93 070 006	92 646 006	29,9%	30,1%	310 297 042	308 297 042	93 070 006	93 070 006	92 646 006
		GESTAO E ADMINISTRACAO GERAL - MSSS	531 076 938	529 986 979	180 659 194	180 659 194	180 241 638	33,9%	34,0%	531 076 938	529 986 979	180 659 194	180 659 194	180 241 638
		GESTAO E ADMINISTRACAO GERAL - MDN	57 306 549	57 306 549	16 719 621	16 719 621	16 581 621	28,9%	28,9%	57 306 549	57 306 549	16 719 621	16 719 621	16 581 621
		GESTAO E ADMINISTRACAO GERAL - PCM	136 291 071	145 467 320	46 253 901	46 253 901	46 209 301	33,9%	31,8%	136 291 071	145 467 320	46 253 901	46 253 901	46 209 301
		GESTAO E ADMINISTRACAO GERAL-GPM	282 230 834	267 532 639	66 922 019	66 922 019	66 334 944	23,5%	24,8%	282 230 834	267 532 639	66 922 019	66 922 019	66 334 944
		GESTAO E ADMINISTRACAO GERAL-MAA	172 090 562	175 333 176	61 521 322	61 521 322	60 315 791	35,0%	34,4%	172 090 562	175 333 176	61 521 322	61 521 322	60 315 791
		GESTAO E ADMINISTRACAO GERAL-MEE	358 784 126	360 710 580	71 420 653	71 420 653	71 420 653	19,9%	19,8%	343 930 041	345 856 495	67 030 178	67 030 178	67 030 178
		MELHORIA DA DESCENTRALIZACAO E REFORCO	38 861 886	40 661 886	5 426 533	5 426 533	5 426 533	14,0%	13,3%	27 624 886	29 424 886	5 426 533	5 426 533	5 426 533
		MELHORIA DO SISTEMA DE AQUISICOES PUBLICA	36 889 062	36 889 062	15 655 011	15 655 011	15 655 011	42,4%	42,4%	36 889 062	36 889 062	15 655 011	15 655 011	15 655 011
		MELHORIA DO SISTEMA ESTATISTICO NACIONAL	215 480 240	311 341 977	85 934 371	85 934 371	85 837 711	39,8%	27,6%	215 480 240	215 480 240	80 016 858	80 016 858	79 920 258
		PROMOCAO DA EXCELENCIA E TRANSPARENCIA	138 277 946	144 204 535	64 529 906	64 529 906	63 051 745	45,6%	43,7%	130 404 674	132 001 473	61 433 304	61 433 304	59 955 143
		PROMOCAO JUSTICA SUPREMA	121 876 639	121 876 639	32 797 945	32 797 945	26 177 126	21,5%	21,5%	121 876 639	121 876 639	32 797 945	32 797 945	26 177 126
		REFORCO DE COMPETENCIAS TECNICAS DO MF	323 404 239	190 723 824	34 624 320	34 624 320	34 624 320	10,7%	18,2%	304 064 239	171 3			

CONTAS PROVISÓRIAS 2º TRIMESTRE 2017

Mapa Xa - Orçamento Programa, segundo programas e subprogramas

EIXO	NATUREZA	PROGRAMA	Total							Tesouro				
			INICIAL TOTAL	ORÇ ACTUAL	CABIMENTADO	LIQUIDADO	PAGO	% Exec/INI	% Exec/ACT	INICIAL TOTAL	ORÇ ACTUAL	CABIMENTADO	LIQUIDADO	PAGO
		DESENVOLVIMENTO DOS RECURSOS HUMANOS	18 720 000	18 720 000	5 959 137	5 959 137	5 959 137	31,8%	31,8%	18 720 000	18 720 000	5 959 137	5 959 137	5 959 137
		DESENVOLVIMENTO DO ENSINO TECNICO E PRO	512 054 103	512 054 103	211 435 537	211 435 537	211 143 116	41,2%	41,2%	423 475 520	423 475 520	200 933 226	200 933 226	200 640 805
		DESENVOLVIMENTO DO SECTOR FARMACEUTIC	778 467 731	796 063 871	161 934 380	161 934 380	145 659 120	18,7%	18,3%	778 467 731	778 427 731	156 235 773	156 235 773	139 960 513
		DESENVOLVIMENTO INSTITUCIONAL	17 500 000	17 500 000	10 198 322	10 198 322	10 198 322	58,3%	58,3%	17 500 000	17 500 000	10 198 322	10 198 322	10 198 322
		EQUIPAMENTOS E MOBILIARIOS PARA REDE DE A	5 000 000	14 868 718	191 310	191 310	191 310	3,8%	1,3%	5 000 000	14 868 718	191 310	191 310	191 310
		FORMACAO E CAPACITACAO	1 042 592 512	1 077 259 470	426 199 283	426 199 283	423 787 511	40,6%	39,3%	1 042 592 512	1 042 782 262	422 278 489	422 278 489	419 866 717
		INVESTIGACAO E GESTAO DO PATRIMONIO CULT	95 863 463	96 906 215	56 881 357	56 881 357	55 881 357	58,3%	57,7%	95 863 463	96 906 215	56 881 357	56 881 357	55 881 357
		MELHORIA DA QUALIDADE DO ENSINO BASICO	3 549 491 981	3 563 126 684	1 603 668 219	1 603 668 219	1 598 304 432	45,0%	44,9%	3 549 491 981	3 560 645 722	1 602 874 311	1 602 874 311	1 597 510 524
		MELHORIA DA QUALIDADE DO ENSINO SECUNDAI	3 163 875 548	3 165 596 700	1 492 408 509	1 492 408 509	1 491 253 211	47,1%	47,1%	3 163 875 548	3 165 596 700	1 492 408 509	1 492 408 509	1 491 253 211
		MELHORIA DA QUALIDADE DO ENSINO SUPERIOR	14 169 830	14 169 830	819 620	819 620	807 620	5,7%	5,7%	14 169 830	14 169 830	819 620	819 620	807 620
		MELHORIA DO ACERVO BIBLIOTECARIO, PATRIMC	65 202 383	66 036 587	28 971 470	28 971 470	28 965 470	44,4%	43,9%	65 202 383	66 036 587	28 971 470	28 971 470	28 965 470
		PRESTACAO DOS CUIDADOS DE SAUDE NA REDE	1 276 822 341	1 311 900 898	519 668 197	519 668 197	518 851 893	40,6%	39,5%	1 206 062 341	1 206 102 341	504 826 953	504 826 953	504 010 649
		PRESTACAO DOS CUIDADOS DE SAUDE NA REDE	1 785 335 671	1 785 335 671	722 952 048	722 952 048	697 748 167	39,1%	39,1%	1 785 335 671	1 785 335 671	722 952 048	722 952 048	697 748 167
		PROMOCAO DA PRATICA DE DESPORTO	149 153 812	149 153 812	49 823 140	49 823 140	49 823 140	33,4%	33,4%	149 153 812	149 153 812	49 823 140	49 823 140	49 823 140
		PROMOCAO DE SAUDE E INVESTIGACAO	42 530 552	42 530 552	12 284 510	12 284 510	11 842 163	27,8%	27,8%	32 930 552	32 930 552	11 941 385	11 941 385	11 499 038
		PROMOCAO DO EMPREGO E EMPREGABILIDADE	143 496 618	143 496 618	36 036 072	36 036 072	35 975 037	25,1%	25,1%	131 059 832	131 059 832	29 826 469	29 826 469	29 765 434
		REFORÇO DA LUTA CONTRA SIDA	4 951 760	58 743 023	45 511 571	45 511 571	45 511 571	919,1%	77,5%	4 951 760	4 951 760	2 759 742	2 759 742	2 759 742
		REFORÇO DA QUALIDADE DO SISTEMA EDUCATI	89 503 372	89 503 372	15 496 625	15 496 625	15 496 625	17,3%	17,3%	10 000 000	10 000 000	0	0	0
		Capital Humano Total	13 809 457 062	14 012 295 588	5 802 900 200	5 802 900 200	5 749 689 109	41,6%	41,0%	13 528 578 321	13 560 472 638	5 702 342 154	5 702 342 154	5 649 131 063
	Equidade e Iguald	PROMOCAO DA IGUALDADE E EQUIDADE DO GEN	23 862 439	23 862 439	8 029 638	8 029 638	8 029 638	33,6%	33,6%	23 862 439	23 862 439	8 029 638	8 029 638	8 029 638
		REFORÇO DA IGUALDADE E EQUIDADE DE GENEI	0	7 961 215	7 917 533	7 917 533	7 917 533	0,0%	99,5%					
		Equidade e Igualdade de Genero Total	23 862 439	31 823 654	15 947 171	15 947 171	15 947 171	66,8%	50,1%	23 862 439	23 862 439	8 029 638	8 029 638	8 029 638
	Habitação	PROMOÇÃO DE HABITAÇÃO	49 581 509	22 501 509	6 360 806	6 360 806	6 298 306	12,7%	28,0%	34 080 000	7 000 000	1 015 882	1 015 882	953 382
		Habitação Total	49 581 509	22 501 509	6 360 806	6 360 806	6 298 306	12,7%	28,0%	34 080 000	7 000 000	1 015 882	1 015 882	953 382
	Inclusão Social	ACESSO AOS POBRES DOS SERVICOS SOCIAIS D	171 178 974	159 678 974	6 137 658	6 137 658	6 137 658	3,6%	3,8%	171 178 974	159 678 974	6 137 658	6 137 658	6 137 658
		GARANTIA DO ACESSO A TODOS OS GRUPOS SO	1 478 902 650	1 478 902 650	685 290 516	685 290 516	685 257 804	46,3%	46,3%	1 478 902 650	1 478 902 650	685 290 516	685 290 516	685 257 804
		MELHORIA DA POLITICA DE IMIGRACAO	10 000 000	12 433 017	3 363 524	3 363 524	3 363 524	33,6%	27,1%	10 000 000	10 000 000	969 304	969 304	969 304
		MELHORIA DAS CONDICÕES DE VIDA DAS CRIANC	150 752 128	152 896 238	54 331 721	54 331 721	54 300 210	36,0%	35,5%	150 752 128	152 896 238	54 331 721	54 331 721	54 300 210
		PARTICIPACAO E REPRESENTACAO DOS JOVENS	13 582 644	13 582 644	5 107 075	5 107 075	5 107 075	37,6%	37,6%	13 582 644	13 582 644	5 107 075	5 107 075	5 107 075
		REFORÇO DO SISTEMA DE SEGURANÇA ALIMENT	14 000 000	25 478 633	3 282 429	3 282 429	3 282 429	23,4%	12,9%	6 000 000	6 000 000	2 599 528	2 599 528	2 599 528
		REINSERCAO SOCIAL DOS TOXICO-DEPENDENTE	34 486 491	34 486 491	7 990 027	7 990 027	7 646 322	22,2%	22,2%	34 486 491	34 486 491	7 990 027	7 990 027	7 646 322
		Inclusão Social Total	1 872 902 887	1 877 458 647	765 502 950	765 502 950	765 095 022	0,0%	40,8%	1 864 902 887	1 855 546 997	762 425 829	762 425 829	762 017 901
	Social Total		15 755 803 897	15 944 079 398	6 590 711 127	6 590 711 127	6 537 029 608	41,5%	41,0%	15 451 423 647	15 446 882 074	6 473 813 503	6 473 813 503	6 420 131 984
	Total Geral		56 663 523 383	57 349 367 595	20 510 723 811	20 510 723 812	20 233 988 226	35,7%	35,3%	48 095 792 537	48 096 637 101	19 836 411 770	19 836 411 770	19 549 968 379
	Por Enquadrar	FINALISTICO E GESTAO E APOIO ADMINISTRATIVOS	0	0	1 164 615 400	1 164 615 400	1 164 615 400					1 164 615 400	1 164 615 400	1 164 615 400
	Por Regularizar	PROGRAMA INVESTIMENTO	0	0	448 863 024	448 863 024	438 863 023							
	Total Geral		56 663 523 383	57 349 367 595	22 124 202 235	22 124 202 235	21 837 466 649	38,5%	38,1%	48 095 792 537	48 096 637 101	19 836 411 770	19 836 411 770	19 549 968 379

CONTAS PROVISÓRIAS 2º TRIMESTRE 2017

Mapa Xa - Orçamento Programa, segundo programas e subprogramas

EIXO	NATUREZA	PROGRAMA	Outro				FCP					
			INICIAL TOTAL	ORÇ ACTUAL	CABIMENTADO	LIQUIDADO	PAGO	INICIAL TOTAL	ORÇ ACTUAL	CABIMENTADO	LIQUIDADO	PAGO
		DESENVOLVIMENTO DOS RECURSOS HUMANOS										
		DESENVOLVIMENTO DO ENSINO TECNICO E PRO										
		DESENVOLVIMENTO DO SECTOR FARMACEUTICO										
		DESENVOLVIMENTO INSTITUCIONAL										
		EQUIPAMENTOS E MOBILIARIOS PARA REDE DE A										
		FORMACAO E CAPACITACAO										
		INVESTIGACAO E GESTAO DO PATRIMONIO CULT										
		MELHORIA DA QUALIDADE DO ENSINO BASICO										
		MELHORIA DA QUALIDADE DO ENSINO SECUNDA										
		MELHORIA DA QUALIDADE DO ENSINO SUPERIOR										
		MELHORIA DO ACERVO BIBLIOTECARIO, PATRIM										
		PRESTACAO DOS CUIDADOS DE SAUDE NA REDE										
		PRESTACAO DOS CUIDADOS DE SAUDE NA REDE										
		PROMOCAO DA PRATICA DE DESPORTO										
		PROMOCAO DE SAUDE E INVESTIGACAO										
		PROMOÇÃO DO EMPREGO E EMPREGABILIDADE										
		REFORCO DA LUTA CONTRA SIDA										
		REFORCO DA QUALIDADE DO SISTEMA EDUCATI										
		Capital Humano Total	20 000 000	20 000 000	0	0	0	0	23 180 945	0	0	0
	Equidade e Iguald	PROMOCAO DA IGUALDADE E EQUIDADE DO GEN										
		REFORCO DA IGUALDADE E EQUIDADE DE GENE										
		Equidade e Igualdade de Genero Total	0	0	0	0	0	0	0	0	0	0
	Habitacão	PROMOÇÃO DE HABITAÇÃO										
		Habitacão Total	0	0	0	0	0	0	0	0	0	0
	Inclusão Social	ACESSO AOS POBRES DOS SERVICOS SOCIAIS D										
		GARANTIA DO ACESSO A TODOS OS GRUPOS SO										
		MELHORIA DA POLÍTICA DE IMIGRAÇÃO										
		MELHORIA DAS CONDICÕES DE VIDA DAS CRIANÇ										
		PARTICIPACAO E REPRESENTACAO DOS JOVENS										
		REFORÇO DO SISTEMA DE SEGURANÇA ALIMENT										
		REINSERCAO SOCIAL DOS TOXICO-DEPENDENTE										
		Inclusão Social Total	0	0	0	0	0	0	0	0	0	0
		Social Total	20 000 000	20 000 000	0	0	0	0	23 180 945	0	0	0
		Total Geral	155 000 000	144 875 765	2 882 269	2 882 269	2 882 269	299 088 842	326 596 537	0	0	0
	Por Enquadrar	FINALISTICO E GESTAO E APOIO ADMINISTRATIVOS										
	Por Regularizar	PROGRAMA INVESTIMENTO										
		Total Geral	155 000 000	144 875 765	2 882 269	2 882 269	2 882 269	299 088 842	326 596 537	0	0	0

CONTAS PROVISÓRIAS 2º TRIMESTRE 2017

Mapa Xa - Orçamento Programa, segundo programas e subprogramas

EIXO	NATUREZA	PROGRAMA	Donativo			Emprestimo								
			INICIAL TOTAL	ORÇ ACTUAL	CABIMENTADO	LIQUIDADO	PAGO	INICIAL TOTAL	ORÇ ACTUAL	CABIMENTADO	LIQUIDADO	PAGO		
		DESENVOLVIMENTO DOS RECURSOS HUMANOS												
		DESENVOLVIMENTO DO ENSINO TECNICO E PRO	88 578 583	88 578 583	10 502 311	10 502 311	10 502 311							
		DESENVOLVIMENTO DO SECTOR FARMACEUTICO	0	17 636 140	5 698 607	5 698 607	5 698 607							
		DESENVOLVIMENTO INSTITUCIONAL												
		EQUIPAMENTOS E MOBILIARIOS PARA REDE DE A												
		FORMACAO E CAPACITACAO	0	34 477 208	3 920 794	3 920 794	3 920 794							
		INVESTIGACAO E GESTAO DO PATRIMONIO CULT												
		MELHORIA DA QUALIDADE DO ENSINO BASICO	0	2 480 962	793 908	793 908	793 908							
		MELHORIA DA QUALIDADE DO ENSINO SECUNDA												
		MELHORIA DA QUALIDADE DO ENSINO SUPERIOR												
		MELHORIA DO ACERVO BIBLIOTECARIO, PATRIM												
		PRESTACAO DOS CUIDADOS DE SAUDE NA REDE	70 760 000	105 798 557	14 841 244	14 841 244	14 841 244							
		PRESTACAO DOS CUIDADOS DE SAUDE NA REDE												
		PROMOCAO DA PRATICA DE DESPORTO												
		PROMOCAO DE SAUDE E INVESTIGACAO	9 600 000	9 600 000	343 125	343 125	343 125							
		PROMOÇÃO DO EMPREGO E EMPREGABILIDADE	12 436 786	12 436 786	6 209 603	6 209 603	6 209 603							
		REFORCO DA LUTA CONTRA SIDA	0	53 791 263	42 751 829	42 751 829	42 751 829							
		REFORCO DA QUALIDADE DO SISTEMA EDUCATI	79 503 372	79 503 372	15 496 625	15 496 625	15 496 625							
		Capital Humano Total	260 878 741	408 642 005	100 558 046	100 558 046	100 558 046	0	0	0	0	0	0	0
	Equidade e Iguald	PROMOCAO DA IGUALDADE E EQUIDADE DO GEN												
		REFORCO DA IGUALDADE E EQUIDADE DE GENE	0	7 961 215	7 917 533	7 917 533	7 917 533							
		Equidade e Igualdade de Genero Total	0	7 961 215	7 917 533	7 917 533	7 917 533	0	0	0	0	0	0	0
	Habitacão	PROMOÇÃO DE HABITAÇÃO	15 501 509	15 501 509	5 344 924	5 344 924	5 344 924							
		Habitacão Total	15 501 509	15 501 509	5 344 924	5 344 924	5 344 924	0	0	0	0	0	0	0
	Inclusão Social	ACESSO AOS POBRES DOS SERVICOS SOCIAIS D												
		GARANTIA DO ACESSO A TODOS OS GRUPOS SO												
		MELHORIA DA POLITICA DE IMIGRACAO	0	2 433 017	2 394 220	2 394 220	2 394 220							
		MELHORIA DAS CONDICÕES DE VIDA DAS CRIANÇ												
		PARTICIPACAO E REPRESENTACAO DOS JOVENS												
		REFORÇO DO SISTEMA DE SEGURANÇA ALIMENT	8 000 000	19 478 633	682 901	682 901	682 901							
		REINSERCAO SOCIAL DOS TOXICO-DEPENDENTE												
		Inclusão Social Total	8 000 000	21 911 650	3 077 121	3 077 121	3 077 121	0	0	0	0	0	0	0
		Social Total	284 380 250	454 016 379	116 897 624	116 897 624	116 897 624	0	0	0	0	0	0	0
		Total Geral	3 823 145 835	4 341 636 068	606 452 200	606 452 200	606 452 200	4 290 496 167	4 338 453 926	262 474 124	262 474 124	262 474 124	262 474 124	262 474 124
	Por Enquadrar	FINALISTICO E GESTAO E APOIO ADMINISTRATIVOS												
		PROGRAMA INVESTIMENTO								317 081 233	317 081 233	317 081 233	317 081 233	317 081 233
		Total Geral	3 823 145 835	4 341 636 068	606 452 200	606 452 200	606 452 200	4 290 496 167	4 338 453 926	579 555 356	579 555 356	579 555 356	579 555 356	579 555 356

CONTAS PROVISÓRIAS 2º TRIMESTRE 2017

STOCK DA DÍVIDA INTERNA POR CREDOR

	Meses						
	31/dez/16	31/jan/17	29/fev/16	31/mar/17	30/abr/17	31/mai/17	30/jun/17
ESTOQUE DA DIVIDA DOMESTICA (A+B)	52 572,0	54 277,8	54 643,5	55 355,0	55 609,9	55 843,8	55 798,1
Varição anual do stock da Dívida Interna	(275,2)	1 705,8	365,7	711,5	254,9	233,8	(45,7)
Varição mensal do stock da Dívida Interna em %	-0,5%	3,2%	0,7%	1,3%	0,5%	0,4%	-0,1%
A. Sistema Bancário	31 404,2	32 963,7	33 528,9	34 058,8	34 282,4	34 719,3	34 433,9
BCV	1 498,5	1 498,5	1 498,5	1 498,5	1 498,5	1 498,5	1 498,5
1. Novos Protocolos - 2/2000	0,0	0,0	0,0	0,0	0,0	0,0	0,0
2. Novo Protocolo 1/2002	0,0	0,0	0,0	0,0	0,0	0,0	0,0
3. Memorando entendimento dívida Angola	0,0	0,0	0,0	0,0	0,0	0,0	0,0
4. O.T. NS Transferidas	1 400,0	1 400,0	1 400,0	1 400,0	1 400,0	1 400,0	1 400,0
5. Outros Créditos	98,5	98,5	98,5	98,5	98,5	98,5	98,5
BCA	9 044,3	9 306,5	9 380,0	9 313,2	9 420,8	9 678,1	9 846,4
1. Protocolos	0,0	0,0	0,0	0,0	0,0	0,0	0,0
2. Obrigação Tesouro NS	8 168,6	8 168,6	8 170,6	8 098,7	8 285,5	8 537,7	8 706,0
3. Bilhetes de Tesouro	0,0	257,4	323,9	323,9	239,9	239,9	239,9
4. Outros Créditos	875,6	880,4	885,5	890,6	895,4	900,5	900,5
CECV	11 622,3	12 373,4	12 690,3	13 089,4	13 197,8	13 197,8	12 904,0
1. Obrigação Tesouro N.S.	10 665,5	10 842,7	10 985,5	11 376,9	11 605,6	11 605,6	11 311,8
2. Bilhetes de Tesouro	0,0	566,4	732,9	732,9	612,7	612,7	612,7
3. Protocolos	0,00	0,00	0,0	0,0	0,0	0,0	0,0
4. Outros Créditos	956,8	964,4	971,9	979,6	979,6	979,6	979,6
BCN	789,3	789,3	789,3	789,3	789,3	789,3	789,3
1. Bilhetes de Tesouro	0,0	0,0	0,0	0,0	0,0	0,0	0,0
2. Obrigações Tesouro Nova Série	789,3	789,3	789,3	789,3	789,3	789,3	789,3
3. Outros Créditos	0,0	0,0	0,0	0,0	0,0	0,0	0,0
BIA	3 469,9	3 743,1	3 833,4	4 015,6	4 023,1	4 023,4	3 863,5
1. Bilhetes de Tesouro	0,00	0,00	0,0	0,0	0,0	0,0	0,0
2. Obrigações Tesouro Nova Série	3 454,5	3 727,5	3 817,5	3 999,4	4 006,6	4 006,6	3 846,8
3. Outros Créditos	15,3	15,6	15,9	16,2	16,5	16,8	16,8
BMGCV	0,0	0,0	0,0	0,0	0,0	0,0	0,0
1. Bilhetes de Tesouro	0,0	0,0	0,0	0,0	0,0	0,0	0,0
2. Obrigações Tesouro Nova Série	0,0	0,0	0,0	0,0	0,0	0,0	0,0
3. Outros Créditos	0,0	0,0	0,0	0,0	0,0	0,0	0,0
BAI	4 078,5	4 351,5	4 436,6	4 478,0	4 478,0	4 657,4	4 657,4
1. Bilhetes de Tesouro	0,0	0,0	0,0	0,0	0,0	0,0	0,0
2. Obrigações Tesouro Nova Série	4 078,5	4 351,5	4 436,6	4 478,0	4 478,0	4 657,4	4 657,4
3. Outros Créditos	0,0	0,0	0,0	0,0	0,0	0,0	0,0
BESCV	200,0	200,0	200,0	200,0	200,0	200,0	200,0
1. Bilhetes de Tesouro	0,0	0,0	0,0	0,0	0,0	0,0	0,0
2. Obrigações Tesouro Nova Série	200,0	200,0	200,0	200,0	200,0	200,0	200,0
3. Outros Créditos	0,0	0,0	0,0	0,0	0,0	0,0	0,0
BFI	4,9	4,9	4,9	4,9	4,9	4,9	4,9
1. Bilhetes de Tesouro	0,0	0,0	0,0	0,0	0,0	0,0	0,0
2. Obrigações Tesouro Nova Série	4,9	4,9	4,9	4,9	4,9	4,9	4,9
3. Outros Créditos	0,0	0,0	0,0	0,0	0,0	0,0	0,0
ECCV	524,0	524,0	524,0	524,0	524,0	524,0	524,0
1. Bilhetes de Tesouro	0,0	0,0	0,0	0,0	0,0	0,0	0,0
2. Obrigações Tesouro Nova Série	524,0	524,0	524,0	524,0	524,0	524,0	524,0
3. Outros Créditos	0,0	0,0	0,0	0,0	0,0	0,0	0,0
NB	172,5	172,5	171,9	145,8	145,8	145,8	145,8
1. Bilhetes de Tesouro	0,0	0,0	0,0	0,0	0,0	0,0	0,0
2. Obrigações Tesouro Nova Série	171,9	171,9	171,9	145,8	145,8	145,8	145,8
3. Outros Créditos	0,6	0,6	0,0	0,0	0,0	0,0	0,0
B. Outros	21 167,8	21 314,1	21 114,6	21 296,2	21 327,6	21 124,5	21 364,2

CONTAS PROVISÓRIAS 2º TRIMESTRE 2017

STOCK DA DÍVIDA INTERNA POR CREDOR

	Meses						
	31/dez/16	31/jan/17	29/fev/16	31/mar/17	30/abr/17	31/mai/17	30/jun/17
INPS	21 167,8	21 314,1	21 114,6	21 296,2	21 327,6	21 124,5	21 364,2
1. Empréstimos acumulados	0,0	0,0	0,0	0,0	0,0	0,0	0,0
2. Protocolos	0,0	0,0	0,0	0,0	0,0	0,0	0,0
3. Obrigação Tesouro NS	21 167,8	21 140,7	20 875,8	21 057,4	21 088,8	20 885,7	21 125,4
4. Bilhetes do Tesouro	0,0	173,4	238,8	238,8	238,8	238,8	238,8
GARANTIA	0,0	0,0	0,0	0,0	0,0	0,0	0,0
1. Bilhetes do Tesouro	0,0	0,0	0,0	0,0	0,0	0,0	0,0
CORREIOS CABO VERDE	0,0	0,0	0,0	0,0	0,0	0,0	0,0
1. Protocolos	0,0	0,0	0,0	0,0	0,0	0,0	0,0
2. Bilhetes do Tesouro	0,0	0,0	0,0	0,0	0,0	0,0	0,0
IMPAR	0,0	0,0	0,0	0,0	0,0	0,0	0,0
1. Bilhetes do Tesouro	0,0	0,0	0,0	0,0	0,0	0,0	0,0
PROMOTORA	0,0	0,0	0,0	0,0	0,0	0,0	0,0
1. Bilhetes do Tesouro	0,0	0,0	0,0	0,0	0,0	0,0	0,0
2. Obrigação Tesouro Nova Serie	0,0	0,0	0,0	0,0	0,0	0,0	0,0
3. Protocolos	0,0	0,0	0,0	0,0	0,0	0,0	0,0
IFH	0,0	0,0	0,0	0,0	0,0	0,0	0,0
1. Protocolos	0,0	0,0	0,0	0,0	0,0	0,0	0,0
2. Bilhetes do Tesouro	0,0	0,0	0,0	0,0	0,0	0,0	0,0
SHELL	0,0	0,0	0,0	0,0	0,0	0,0	0,0
1. Protocolos	0,0	0,0	0,0	0,0	0,0	0,0	0,0
2. Bilhetes do Tesouro	0,0	0,0	0,0	0,0	0,0	0,0	0,0
ELECTRA	0,0	0,0	0,0	0,0	0,0	0,0	0,0
1. Protocolos	0,0	0,0	0,0	0,0	0,0	0,0	0,0
Obs :							
Montante total de Bilhetes do Tesouro em circulação	0,0	997,2	1 295,6	1 295,6	1 091,4	1 091,4	1 091,4
Protocolo de Conta do Tesouro no BCV							
Crédito Interno	52 572,0	54 277,8	54 643,5	55 355,0	55 609,9	55 843,8	55 798,1
Resumo do Estoque por Instrumento							
Sistema Bancário:	31 404,2	32 963,7	33 528,9	34 058,8	34 282,4	34 719,3	34 433,9
Total de Bt's	0,0	823,8	1 056,8	1 056,8	852,7	852,7	852,7
Total de OTNS's	29 457,3	30 180,4	30 500,3	31 017,1	31 439,7	31 871,3	31 585,9
Total Protocolos	0,0	0,0	0,0	0,0	0,0	0,0	0,0
Outros Créditos	1 946,9	1 959,5	1 971,9	1 984,9	1 990,0	1 995,3	1 995,3
Outros:	21 167,8	21 314,1	21 114,6	21 296,2	21 327,6	21 124,5	21 364,2
Total de Bt's	0,0	173,4	238,8	238,8	238,8	238,8	238,8
Total de OTNS's	21 167,8	21 140,7	20 875,8	21 057,4	21 088,8	20 885,7	21 125,4
Total Protocolos	0,0	0,0	0,0	0,0	0,0	0,0	0,0
Total Geral:	52 572,0	54 277,8	54 643,5	55 355,0	55 609,9	55 843,8	55 798,1
Bilhetes do Tesouro	0,0	997,2	1 295,6	1 295,6	1 091,4	1 091,4	1 091,4
Obrigações do Tesouro	50 625,08	51 321,08	51 376,1	52 074,5	52 528,5	52 757,0	52 711,3
Protocolos	0,0	0,0	0,0	0,0	0,0	0,0	0,0
Outros Créditos	1 946,9	1 959,5	1 971,9	1 984,9	1 990,0	1 995,3	1 995,3
PIB	161 242,1	176 909,0	176 909,0	176 909,0	163 905,0	163 905,0	163 905,0
%PIB	32,6%	30,7%	30,9%	31,3%	33,9%	34,1%	34,0%

CONTAS PROVISÓRIAS 2º TRIMESTRE 2017

STOCK DA DÍVIDA EXTERNA POR CREDOR

Credor	Moeda	Stock Final 2016	Janeiro	Fevereiro	Março	Abril	Maiο	Junho
Multilateral	Moeda	74 938 910 526,33	74 363 455 439,66	74 656 384 161,82	74 095 028 448,39	73 256 121 753,39	72 213 064 140,41	71 598 833 854,66
FAD	CAD	38 028 744,64	38 406 975,30	38 338 057,15	37 824 091,59	34 842 942,27	34 346 623,95	35 132 730,32
FAD	CHF	265 277 875,40	265 678 410,58	266 366 091,27	264 884 087,79	257 773 255,86	256 054 654,51	254 971 187,26
FAD	DKK	26 865 003,73	26 739 461,34	26 754 216,84	26 737 129,64	26 013 545,59	26 008 405,12	26 019 193,88
FAD	EUR	4 451 917 461,00	4 436 091 394,60	4 436 091 394,60	4 432 081 253,92	4 412 250 264,58	4 412 250 264,58	4 411 483 206,11
FAD	GBP	21 834 838,59	21 677 917,37	21 963 110,83	21 791 876,58	21 686 155,82	20 955 567,85	20 829 525,69
FAD	JPY	2 653 709 112,19	2 657 280 623,86	2 722 054 969,58	2 707 114 978,48	2 655 006 197,08	2 590 459 231,34	2 523 156 634,98
FAD	NOK	15 802 081,41	16 045 515,11	16 079 545,15	15 555 086,66	14 922 753,79	14 741 768,50	14 537 644,95
FAD	SEK	3 107 658,78	3 143 330,07	3 110 670,94	3 120 181,10	2 981 676,50	2 945 206,50	2 980 342,61
FAD	USD	5 263 707 176,61	5 121 346 200,24	5 197 720 955,55	5 143 811 929,66	5 013 471 368,95	4 879 851 876,56	4 798 150 334,60
BM/IDA	XDR	30 454 473 460,93	30 164 824 579,34	30 412 870 591,77	30 144 395 000,15	29 705 759 839,76	29 173 482 006,50	28 822 668 593,14
BM/IBRD	EUR	4 297 061 668,80	4 297 061 668,80	4 297 061 668,80	4 297 061 668,80	4 297 061 668,80	4 211 120 434,23	4 211 120 434,23
BAD	EUR	11 662 140 893,18	11 662 140 893,18	11 452 468 321,65	11 452 468 321,65	11 452 468 321,65	11 452 468 321,65	11 452 468 321,65
BADEA	USD	4 169 320 002,35	4 089 233 011,33	4 152 814 635,14	4 116 284 088,93	4 026 299 653,80	3 912 066 258,22	3 846 567 990,32
BEI	EUR	5 377 815 620,05	5 377 815 620,05	5 377 815 620,05	5 267 461 492,85	5 267 461 492,85	5 267 461 492,85	5 267 461 492,85
OPEC	USD	1 499 895 032,73	1 443 570 968,53	1 447 757 447,28	1 435 022 140,04	1 376 750 139,20	1 321 916 665,16	1 299 784 306,92
OPEC	EUR	687 321 440,40	687 321 440,40	687 321 440,40	687 321 440,40	656 080 057,95	656 080 057,95	656 080 057,95
FIDA	USD	62 868 709,03	61 617 482,09	62 536 385,04	59 403 702,96	58 105 102,44	56 598 113,23	55 650 512,11
FIDA	XDR	1 915 821 336,16	1 897 945 104,02	1 949 195 526,40	1 909 894 784,13	1 914 354 631,56	1 882 793 884,91	1 860 725 780,62
NDF	XDR	219 002 752,03	216 959 271,27	219 394 276,07	217 939 798,59	215 401 761,14	206 275 555,04	203 857 812,71
NTF	USD	19 896 075,37	19 500 099,28	19 790 904,72	19 616 812,54	0,00	0,00	0,00
CEDEAO	UC	1 833 043 582,93	1 859 055 472,91	1 848 878 332,58	1 835 238 581,93	1 847 430 923,78	1 835 187 751,75	1 835 187 751,75
Bilateral		35 831 109 278,18	35 860 705 944,59	36 078 986 726,91	35 943 956 207,39	35 768 071 756,84	35 493 183 126,25	35 228 213 552,08
CHINA	RMB	2 502 573 520,95	2 477 856 538,98	2 518 550 085,62	2 388 956 109,76	2 334 467 675,43	2 296 828 421,03	2 274 003 990,96
BELGIQUE	EUR	80 323 641,90	80 323 641,90	80 323 641,90	80 323 641,90	72 179 138,21	72 179 138,21	72 179 138,21
FUNDO KUWAIT	KWD	1 096 691 988,02	1 085 475 451,46	1 095 668 710,08	1 066 040 820,44	1 044 619 931,22	1 077 795 640,78	1 040 240 743,32
PORTUGAL	EUR	15 688 175 006,49	15 646 412 708,91	15 646 412 708,91	15 646 412 708,91	15 646 412 708,91	15 646 412 708,91	15 593 926 568,91
PORTUGAL	USD	214 136 485,19	209 874 693,53	201 779 261,01	197 359 985,24	193 045 577,78	166 847 622,12	164 054 154,54
ICO	EUR	4 325 298 486,58	4 346 369 092,69	4 319 259 386,10	4 319 259 386,10	4 317 905 930,64	4 326 815 844,34	4 372 988 038,43
ICO	USD	0,00	0,00	0,00	0,00	0,00	0,00	0,00
JICA	JPY	7 116 565 183,78	7 206 680 503,55	7 383 663 444,40	7 454 079 203,91	7 405 701 331,47	7 233 150 799,79	7 065 236 896,64
FUNDO SAUDITA	SAR	1 717 452 450,17	1 717 820 798,48	1 743 436 973,78	1 728 107 501,23	1 690 322 613,29	1 646 491 100,80	1 618 922 170,80
BRASIL	USD	0,00	0,00	0,00	0,00	0,00	0,00	0,00
AFD	EUR	1 786 234 448,18	1 786 234 448,18	1 786 234 448,18	1 786 234 448,18	1 786 234 448,18	1 749 479 448,55	1 749 479 448,55
Austria	EUR	1 303 658 066,92	1 303 658 066,92	1 303 658 066,92	1 277 182 401,72	1 277 182 401,72	1 277 182 401,72	1 277 182 401,72
Comercial		48 294 703 038,62	48 463 822 499,84	48 468 179 743,71	48 615 168 089,91	48 866 317 124,08	49 025 407 818,93	49 029 512 819,49
BES	EUR	0,00	0,00	0,00	0,00	0,00	0,00	0,00
CGD	EUR	39 662 807 236,61	39 831 926 697,83	39 836 283 941,70	39 983 272 287,91	40 234 421 322,08	40 393 512 016,93	40 397 617 017,48
KFW	EUR	0,00	0,00	0,00	0,00	0,00	0,00	0,00
BPI	EUR	8 631 895 802,01	8 631 895 802,01	8 631 895 802,01	8 631 895 802,01	8 631 895 802,01	8 631 895 802,01	8 631 895 802,01
Total		159 064 722 843,12	158 687 983 884,10	159 203 550 632,43	158 654 152 745,69	157 890 510 634,32	156 731 655 085,60	155 856 560 226,23